

## Indholdsfortegnelse

Bøndergårdsvej 5 A ST TH.....	9
Bøndergårdsvej 5 A ST MF.....	10
Bøndergårdsvej 5 A ST TV.....	11
Bøndergårdsvej 5 A 01 MF.....	12
Bøndergårdsvej 5 A 01 TV.....	13
Bøndergårdsvej 5 A 01 TH.....	14
Bøndergårdsvej 5 A 02 MF.....	15
Bøndergårdsvej 5 A 02 TV.....	16
Bøndergårdsvej 5 A 02 TH.....	17
Bøndergårdsvej 5 B ST TH.....	18
Bøndergårdsvej 5 B ST TV.....	19
Bøndergårdsvej 5 B 01 TV.....	20
Bøndergårdsvej 5 B 01 TH.....	21
Bøndergårdsvej 5 B 02 TV.....	22
Bøndergårdsvej 5 B 02 TH.....	23
Bøndergårdsvej 5 C ST TH.....	24
Bøndergårdsvej 5 C ST TV.....	25
Bøndergårdsvej 5 C 01 TV.....	26
Bøndergårdsvej 5 C 01 TH.....	27
Bøndergårdsvej 5 C 02 TV.....	28
Bøndergårdsvej 5 C 02 TH.....	29
Bøndergårdsvej 5 D ST TH.....	30
Bøndergårdsvej 5 D ST TV.....	31
Bøndergårdsvej 5 D 01 TV.....	32
Bøndergårdsvej 5 D 01 TH.....	33
Bøndergårdsvej 5 D 02 TV.....	34
Bøndergårdsvej 5 D 02 TH.....	35
Bøndergårdsvej 5 E ST TH.....	36
Bøndergårdsvej 5 E ST TV.....	37
Bøndergårdsvej 5 E 01 TV.....	38
Bøndergårdsvej 5 E 01 TH.....	39
Bøndergårdsvej 5 E 02 TV.....	40
Bøndergårdsvej 5 E 02 TH.....	41
Platanvej 6 E ST TH.....	42

Platanvej 6 E ST MF.....	43
Platanvej 6 E ST TV.....	44
Platanvej 6 E 01 MF.....	45
Platanvej 6 E 01 TV.....	46
Platanvej 6 E 01 TH.....	47
Platanvej 6 E 02 MF.....	48
Platanvej 6 E 02 TV.....	49
Platanvej 6 E 02 TH.....	50
Platanvej 6 D ST TH.....	51
Platanvej 6 D ST TV.....	52
Platanvej 6 D 01 TV.....	53
Platanvej 6 D 01 TH.....	54
Platanvej 6 D 02 TV.....	55
Platanvej 6 D 02 TH.....	56
Platanvej 6 C ST TH.....	57
Platanvej 6 C ST TV.....	58
Platanvej 6 C 01 TV.....	59
Platanvej 6 C 01 TH.....	60
Platanvej 6 C 02 TV.....	61
Platanvej 6 C 02 TH.....	62
Platanvej 6 B ST TH.....	63
Platanvej 6 B ST TV.....	64
Platanvej 6 B 01 TV.....	65
Platanvej 6 B 01 TH.....	66
Platanvej 6 B 02 TV.....	67
Platanvej 6 B 02 TH.....	68
Platanvej 6 A ST TH.....	69
Platanvej 6 A ST TV.....	70
Platanvej 6 A 01 TV.....	71
Platanvej 6 A 01 TH.....	72
Platanvej 6 A 02 TV.....	73
Platanvej 6 A 02 TH.....	74
Platanvej 4 E ST TH.....	75
Platanvej 4 E ST MF.....	76
Platanvej 4 E ST TV.....	77
Platanvej 4 E 01 MF.....	78
Platanvej 4 E 01 TV.....	79

Platanvej 4 E 01 TH.....	80
Platanvej 4 E 02 MF.....	81
Platanvej 4 E 02 TV.....	82
Platanvej 4 E 02 TH.....	83
Platanvej 4 D ST TH.....	84
Platanvej 4 D ST TV.....	85
Platanvej 4 D 01 TV.....	86
Platanvej 4 D 01 TH.....	87
Platanvej 4 D 02 TV.....	88
Platanvej 4 D 02 TH.....	89
Platanvej 4 C ST TH.....	90
Platanvej 4 C ST TV.....	91
Platanvej 4 C 01 TV.....	92
Platanvej 4 C 01 TH.....	93
Platanvej 4 C 02 TV.....	94
Platanvej 4 C 02 TH.....	95
Platanvej 4 B ST TH.....	96
Platanvej 4 B ST TV.....	97
Platanvej 4 B 01 TV.....	98
Platanvej 4 B 01 TH.....	99
Platanvej 4 B 02 TV.....	100
Platanvej 4 B 02 TH.....	101
Platanvej 4 A ST TH.....	102
Platanvej 4 A ST TV.....	103
Platanvej 4 A 01 TV.....	104
Platanvej 4 A 01 TH.....	105
Platanvej 4 A 02 TV.....	106
Platanvej 4 A 02 TH.....	107
Platanvej 2 E ST TH.....	108
Platanvej 2 E ST MF.....	109
Platanvej 2 E ST TV.....	110
Platanvej 2 E 01 MF.....	111
Platanvej 2 E 01 TV.....	112
Platanvej 2 E 01 TH.....	113
Platanvej 2 E 02 MF.....	114
Platanvej 2 E 02 TV.....	115
Platanvej 2 E 02 TH.....	116

Platanvej 2 D ST TH.....	117
Platanvej 2 D ST TV.....	118
Platanvej 2 D 01 TV.....	119
Platanvej 2 D 01 TH.....	120
Platanvej 2 D 02 tv.....	121
Platanvej 2 D 02 TH.....	122
Platanvej 2 C ST TH.....	123
Platanvej 2 C ST TV.....	124
Platanvej 2 C 01 TV.....	125
Platanvej 2 C 01 TH.....	126
Platanvej 2 C 02 TV.....	127
Platanvej 2 C 02 TH.....	128
Platanvej 2 B ST TH.....	129
Platanvej 2 B ST TV.....	130
Platanvej 2 B 01 TV.....	131
Platanvej 2 B 01 TH.....	132
Platanvej 2 B 02 TV.....	133
Platanvej 2 B 02 TH.....	134
Platanvej 2 A ST TH.....	135
Platanvej 2 A ST TV.....	136
Platanvej 2 A 01 TV.....	137
Platanvej 2 A 01 TH.....	138
Platanvej 2 A 02 TV.....	139
Platanvej 2 A 02 TH.....	140
Skolebakken 62 ST 1.....	141
Skolebakken 62 ST 2.....	142
Skolebakken 62 ST 3.....	143
Skolebakken 62 ST 4.....	144
Skolebakken 62 01 TV.....	145
Skolebakken 62 01 MF.....	146
Skolebakken 62 01 TH.....	147
Skolebakken 62 02 TV.....	148
Skolebakken 62 02 MF.....	149
Skolebakken 62 02 TH.....	150
Skolebakken 62 03 TV.....	151
Skolebakken 62 03 MF.....	152
Skolebakken 62 03 TH.....	153

Skolebakken 62 04 TV.....	154
Skolebakken 62 04 MF.....	155
Skolebakken 62 04 TH.....	156
Skolebakken 62 05 TV.....	157
Skolebakken 62 05 MF.....	158
Skolebakken 62 05 TH.....	159
Skolebakken 64 ST 1.....	160
Skolebakken 64 ST 2.....	161
Skolebakken 64 ST 3.....	162
Skolebakken 64 ST 4.....	163
Skolebakken 64 01 1.....	164
Skolebakken 64 01 3.....	165
Skolebakken 64 01 4.....	166
Skolebakken 64 02 1.....	167
Skolebakken 64 02 3.....	168
Skolebakken 64 02 4.....	169
Skolebakken 64 03 1.....	170
Skolebakken 64 03 3.....	171
Skolebakken 64 03 4.....	172
Skolebakken 64 04 1.....	173
Skolebakken 64 04 3.....	174
Skolebakken 64 04 4.....	175
Skolebakken 64 05 1.....	176
Skolebakken 64 05 3.....	177
Skolebakken 64 05 4.....	178
Skolebakken 66 ST 1.....	179
Skolebakken 66 ST 3.....	180
Skolebakken 66 ST 2.....	181
Skolebakken 66 ST 4.....	182
Skolebakken 66 01 TV.....	183
Skolebakken 66 01 MF.....	184
Skolebakken 66 01 TH.....	185
Skolebakken 66 02 TV.....	186
Skolebakken 66 02 MF.....	187
Skolebakken 66 02 TH.....	188
Skolebakken 66 03 TV.....	189
Skolebakken 66 03 MF.....	190

Skolebakken 66 03 TH.....	191
Skolebakken 66 04 TV.....	192
Skolebakken 66 04 MF.....	193
Skolebakken 66 04 TH.....	194
Skolebakken 66 05 TV.....	195
Skolebakken 66 05 MF.....	196
Skolebakken 66 05 TH.....	197
Skolebakken 68 ST 1.....	198
Skolebakken 68 ST 2.....	199
Skolebakken 68 ST 3.....	200
Skolebakken 68 ST 4.....	201
Skolebakken 68 01 TV.....	202
Skolebakken 68 01 MF.....	203
Skolebakken 68 01 TH.....	204
Skolebakken 68 02 TV.....	205
Skolebakken 68 02 MF.....	206
Skolebakken 68 02 TH.....	207
Skolebakken 68 03 TV.....	208
Skolebakken 68 03 MF.....	209
Skolebakken 68 03 TH.....	210
Skolebakken 68 04 TV.....	211
Skolebakken 68 04 MF.....	212
Skolebakken 68 04 TH.....	213
Skolebakken 68 05 TV.....	214
Skolebakken 68 05 MF.....	215
Skolebakken 68 05 TH.....	216
Skolebakken 68 06 TV.....	217
Skolebakken 68 06 MF.....	218
Skolebakken 68 6 TH.....	219
Skolebakken 64 01 2.....	220
Skolebakken 64 02 2.....	221
Skolebakken 64 03 2.....	222
Skolebakken 64 04 2.....	223
Skolebakken 64 05 2.....	224
Skolebakken 62 06 TV.....	225
Skolebakken 62 06 MF.....	226
Skolebakken 62 06 TH.....	227

Skolebakken 66 06 tv.....	228
Skolebakken 66 06 MF.....	229
Skolebakken 66 06 th.....	230
Platanvej 1 ST TV.....	231
Platanvej 1 ST MF.....	232
Platanvej 1 ST TH.....	233
Platanvej 1 01 4.....	234
Platanvej 1 01 1.....	235
Platanvej 1 01 2.....	236
Platanvej 1 01 3.....	237
Platanvej 1 02 4.....	238
Platanvej 1 02 1.....	239
Platanvej 1 02 2.....	240
Platanvej 1 02 3.....	241
Platanvej 3 ST TV.....	242
Platanvej 3 ST TH.....	243
Platanvej 3 01 TH.....	244
Platanvej 3 01 TV.....	245
Platanvej 3 02 TH.....	246
Platanvej 3 02 TV.....	247
Platanvej 5 ST TV.....	248
Platanvej 5 ST TH.....	249
Platanvej 5 01 TH.....	250
Platanvej 5 01 TV.....	251
Platanvej 5 02 TH.....	252
Platanvej 5 02 TV.....	253
Platanvej 7 ST TV.....	254
Platanvej 7 ST MF.....	255
Platanvej 7 ST TH.....	256
Platanvej 7 01 4.....	257
Platanvej 7 01 1.....	258
Platanvej 7 01 2.....	259
Platanvej 7 01 3.....	260
Platanvej 7 02 4.....	261
Platanvej 7 02 1.....	262
Platanvej 7 02 2.....	263
Platanvej 7 02 3.....	264

Platanvej 9 ST TV.....	265
Platanvej 9 ST TH.....	266
Platanvej 9 01 TH.....	267
Platanvej 9 01 TV.....	268
Platanvej 9 02 TH.....	269
Platanvej 9 02 TV.....	270
Platanvej 11 ST TV.....	271
Platanvej 11 ST TH.....	272
Platanvej 11 01 TH.....	273
Platanvej 11 1. TV.....	274
Platanvej 11 02 TH.....	275
Platanvej 11 02 TV.....	276
J L Heibergs Alle 1.....	277
J L Heibergs Alle 3.....	278
J L Heibergs Alle 5.....	280
J L Heibergs Alle 7.....	281
J L Heibergs Alle 9.....	283
J L Heibergs Alle 11.....	284
J L Heibergs Alle 13.....	285
J L Heibergs Alle 15.....	287
J L Heibergs Alle 17.....	288
J L Heibergs Alle 19.....	289
J L Heibergs Alle 21.....	291
J L Heibergs Alle 23.....	292
J L Heibergs Alle 25.....	293
J L Heibergs Alle 27.....	294



## Helhedsplan for renovering af Ungdomsbo afd. 6 - Syrenparken

Den 24. april 2024

# Individuel skrivelse om huslejekonsekvenserne for din bolig

## Husleje og fremtidige forhold som følge af helhedsplanen

### Husleje

Huslejberegningen nedenfor er anført i 2024/2025-tal. Huslejen vil blive indekseret hvert år, hvilket betyder, at den – når helhedsplanen er gennemført – er tilsvarende højere.

Beregningen er desuden alene udtryk for en foreløbig beregning på baggrund af udgifterne til helhedsplanen. Der er således ikke er medregnet reguleringer som følge af afdelingens almindelige driftsudgifter.

#### Før renovering

Den nuværende husleje for din bolig på 64 m<sup>2</sup> – i 2024/2025-tal: 3.403 kr. / md.

#### Efter renovering

Den fremtidige, omtrentlige husleje – i 2024/2025-tal: 4.505 kr. / md.

*OBS: Huslejen indekseres hvert år.*

### Renovering af badeværelser: Toilet- og badevogne

I forbindelse med helhedsplanen for renoveringen af afdelingen får boligerne overfladerenoveret badeværelser. Der vil i perioden for badeværelsesrenoveringen blive stillet toilet- og badevogne til rådighed i afdelingen. Såfremt du har særlige hensyn i forbindelse med ovenstående, vil Ungdomsbo være behjælpelig med at finde en løsning herpå.

### Udskiftning af køkkener: Køkkenvogne

I forbindelse med helhedsplanen for renoveringen af afdelingen får boligerne udskiftet køkkeninventar. Der vil i den kortvarige periode for køkkenudskiftningen blive stillet køkkenvogne til rådighed i afdelingen. Såfremt du har særlige hensyn i forbindelse med ovenstående, vil Ungdomsbo være behjælpelig med at finde en løsning herpå.

## Helhedsplan for renovering af Ungdomsbo afd. 6 - Syrenparken

Den 24. april 2024

# Individuel skrivelse om huslejekonsekvenserne for din bolig

## Husleje og fremtidige forhold som følge af helhedsplanen

### Husleje

Huslejberegningen nedenfor er anført i 2024/2025-tal. Huslejen vil blive indekseret hvert år, hvilket betyder, at den – når helhedsplanen er gennemført – er tilsvarende højere.

Beregningen er desuden alene udtryk for en foreløbig beregning på baggrund af udgifterne til helhedsplanen. Der er således ikke er medregnet reguleringer som følge af afdelingens almindelige driftsudgifter.

#### Før renovering

Den nuværende husleje for din bolig på 51 m<sup>2</sup> – i 2024/2025-tal: 2.791 kr. / md.

#### Efter renovering

Den fremtidige, omtrentlige husleje – i 2024/2025-tal: 3.732 kr. / md.

*OBS: Huslejen indekseres hvert år.*

### Renovering af badeværelser: Toilet- og badevogne

I forbindelse med helhedsplanen for renoveringen af afdelingen får boligerne overfladerenoveret badeværelser. Der vil i perioden for badeværelsesrenoveringen blive stillet toilet- og badevogne til rådighed i afdelingen. Såfremt du har særlige hensyn i forbindelse med ovenstående, vil Ungdomsbo være behjælpelig med at finde en løsning herpå.

### Udskiftning af køkkener: Køkkenvogne

I forbindelse med helhedsplanen for renoveringen af afdelingen får boligerne udskiftet køkkeninventar. Der vil i den kortvarige periode for køkkenudskiftningen blive stillet køkkenvogne til rådighed i afdelingen. Såfremt du har særlige hensyn i forbindelse med ovenstående, vil Ungdomsbo være behjælpelig med at finde en løsning herpå.

## Helhedsplan for renovering af Ungdomsbo afd. 6 - Syrenparken

Den 24. april 2024

# Individuel skrivelse om huslejekonsekvenserne for din bolig

## Husleje og fremtidige forhold som følge af helhedsplanen

### Husleje

Huslejberegningen nedenfor er anført i 2024/2025-tal. Huslejen vil blive indekseret hvert år, hvilket betyder, at den – når helhedsplanen er gennemført – er tilsvarende højere.

Beregningen er desuden alene udtryk for en foreløbig beregning på baggrund af udgifterne til helhedsplanen. Der er således ikke er medregnet reguleringer som følge af afdelingens almindelige driftsudgifter.

#### Før renovering

Den nuværende husleje for din bolig på 84 m<sup>2</sup> – i 2024/2025-tal: 4.331 kr. / md.

#### Efter renovering

Den fremtidige, omtrentlige husleje – i 2024/2025-tal: 5.718 kr. / md.

*OBS: Huslejen indekseres hvert år.*

### Renovering af badeværelser: Toilet- og badevogne

I forbindelse med helhedsplanen for renoveringen af afdelingen får boligerne overfladerenoveret badeværelser. Der vil i perioden for badeværelsesrenoveringen blive stillet toilet- og badevogne til rådighed i afdelingen. Såfremt du har særlige hensyn i forbindelse med ovenstående, vil Ungdomsbo være behjælpelig med at finde en løsning herpå.

### Udskiftning af køkkener: Køkkenvogne

I forbindelse med helhedsplanen for renoveringen af afdelingen får boligerne udskiftet køkkeninventar. Der vil i den kortvarige periode for køkkenudskiftningen blive stillet køkkenvogne til rådighed i afdelingen. Såfremt du har særlige hensyn i forbindelse med ovenstående, vil Ungdomsbo være behjælpelig med at finde en løsning herpå.

## Helhedsplan for renovering af Ungdomsbo afd. 6 - Syrenparken

Den 24. april 2024

# Individuel skrivelse om huslejekonsekvenserne for din bolig

## Husleje og fremtidige forhold som følge af helhedsplanen

### Husleje

Huslejberegningen nedenfor er anført i 2024/2025-tal. Huslejen vil blive indekseret hvert år, hvilket betyder, at den – når helhedsplanen er gennemført – er tilsvarende højere.

Beregningen er desuden alene udtryk for en foreløbig beregning på baggrund af udgifterne til helhedsplanen. Der er således ikke er medregnet reguleringer som følge af afdelingens almindelige driftsudgifter.

#### Før renovering

Den nuværende husleje for din bolig på 64 m<sup>2</sup> – i 2024/2025-tal: 3.403 kr. / md.

#### Efter renovering

Den fremtidige, omtrentlige husleje – i 2024/2025-tal: 4.505 kr. / md.

*OBS: Huslejen indekseres hvert år.*

### Renovering af badeværelser: Toilet- og badevogne

I forbindelse med helhedsplanen for renoveringen af afdelingen får boligerne overfladerenoveret badeværelser. Der vil i perioden for badeværelsesrenoveringen blive stillet toilet- og badevogne til rådighed i afdelingen. Såfremt du har særlige hensyn i forbindelse med ovenstående, vil Ungdomsbo være behjælpelig med at finde en løsning herpå.

### Udskiftning af køkkener: Køkkenvogne

I forbindelse med helhedsplanen for renoveringen af afdelingen får boligerne udskiftet køkkeninventar. Der vil i den kortvarige periode for køkkenudskiftningen blive stillet køkkenvogne til rådighed i afdelingen. Såfremt du har særlige hensyn i forbindelse med ovenstående, vil Ungdomsbo være behjælpelig med at finde en løsning herpå.

## Helhedsplan for renovering af Ungdomsbo afd. 6 - Syrenparken

Den 24. april 2024

# Individuel skrivelse om huslejekonsekvenserne for din bolig

## Husleje og fremtidige forhold som følge af helhedsplanen

### Husleje

Huslejberegningen nedenfor er anført i 2024/2025-tal. Huslejen vil blive indekseret hvert år, hvilket betyder, at den – når helhedsplanen er gennemført – er tilsvarende højere.

Beregningen er desuden alene udtryk for en foreløbig beregning på baggrund af udgifterne til helhedsplanen. Der er således ikke er medregnet reguleringer som følge af afdelingens almindelige driftsudgifter.

#### Før renovering

Den nuværende husleje for din bolig på 51 m<sup>2</sup> – i 2024/2025-tal: 2.791 kr. / md.

#### Efter renovering

Den fremtidige, omtrentlige husleje – i 2024/2025-tal: 3.732 kr. / md.

*OBS: Huslejen indekseres hvert år.*

### Renovering af badeværelser: Toilet- og badevogne

I forbindelse med helhedsplanen for renoveringen af afdelingen får boligerne overfladerenoveret badeværelser. Der vil i perioden for badeværelsesrenoveringen blive stillet toilet- og badevogne til rådighed i afdelingen. Såfremt du har særlige hensyn i forbindelse med ovenstående, vil Ungdomsbo være behjælpelig med at finde en løsning herpå.

### Udskiftning af køkkener: Køkkenvogne

I forbindelse med helhedsplanen for renoveringen af afdelingen får boligerne udskiftet køkkeninventar. Der vil i den kortvarige periode for køkkenudskiftningen blive stillet køkkenvogne til rådighed i afdelingen. Såfremt du har særlige hensyn i forbindelse med ovenstående, vil Ungdomsbo være behjælpelig med at finde en løsning herpå.

## Helhedsplan for renovering af Ungdomsbo afd. 6 - Syrenparken

Den 24. april 2024

# Individuel skrivelse om huslejekonsekvenserne for din bolig

## Husleje og fremtidige forhold som følge af helhedsplanen

### Husleje

Huslejberegningen nedenfor er anført i 2024/2025-tal. Huslejen vil blive indekseret hvert år, hvilket betyder, at den – når helhedsplanen er gennemført – er tilsvarende højere.

Beregningen er desuden alene udtryk for en foreløbig beregning på baggrund af udgifterne til helhedsplanen. Der er således ikke er medregnet reguleringer som følge af afdelingens almindelige driftsudgifter.

#### Før renovering

Den nuværende husleje for din bolig på 97 m<sup>2</sup> – i 2024/2025-tal: 4.920 kr. / md.

#### Efter renovering

Den fremtidige, omtrentlige husleje – i 2024/2025-tal: 6.450 kr. / md.

*OBS: Huslejen indekseres hvert år.*

### Renovering af badeværelser: Toilet- og badevogne

I forbindelse med helhedsplanen for renoveringen af afdelingen får boligerne overfladerenoveret badeværelser. Der vil i perioden for badeværelsesrenoveringen blive stillet toilet- og badevogne til rådighed i afdelingen. Såfremt du har særlige hensyn i forbindelse med ovenstående, vil Ungdomsbo være behjælpelig med at finde en løsning herpå.

### Udskiftning af køkkener: Køkkenvogne

I forbindelse med helhedsplanen for renoveringen af afdelingen får boligerne udskiftet køkkeninventar. Der vil i den kortvarige periode for køkkenudskiftningen blive stillet køkkenvogne til rådighed i afdelingen. Såfremt du har særlige hensyn i forbindelse med ovenstående, vil Ungdomsbo være behjælpelig med at finde en løsning herpå.

## Helhedsplan for renovering af Ungdomsbo afd. 6 - Syrenparken

Den 24. april 2024

# Individuel skrivelse om huslejekonsekvenserne for din bolig

## Husleje og fremtidige forhold som følge af helhedsplanen

### Husleje

Huslejberegningen nedenfor er anført i 2024/2025-tal. Huslejen vil blive indekseret hvert år, hvilket betyder, at den – når helhedsplanen er gennemført – er tilsvarende højere.

Beregningen er desuden alene udtryk for en foreløbig beregning på baggrund af udgifterne til helhedsplanen. Der er således ikke er medregnet reguleringer som følge af afdelingens almindelige driftsudgifter.

#### Før renovering

Den nuværende husleje for din bolig på 64 m<sup>2</sup> – i 2024/2025-tal: 3.403 kr. / md.

#### Efter renovering

Den fremtidige, omtrentlige husleje – i 2024/2025-tal: 4.505 kr. / md.

*OBS: Huslejen indekseres hvert år.*

### Renovering af badeværelser: Toilet- og badevogne

I forbindelse med helhedsplanen for renoveringen af afdelingen får boligerne overfladerenoveret badeværelser. Der vil i perioden for badeværelsesrenoveringen blive stillet toilet- og badevogne til rådighed i afdelingen. Såfremt du har særlige hensyn i forbindelse med ovenstående, vil Ungdomsbo være behjælpelig med at finde en løsning herpå.

### Udskiftning af køkkener: Køkkenvogne

I forbindelse med helhedsplanen for renoveringen af afdelingen får boligerne udskiftet køkkeninventar. Der vil i den kortvarige periode for køkkenudskiftningen blive stillet køkkenvogne til rådighed i afdelingen. Såfremt du har særlige hensyn i forbindelse med ovenstående, vil Ungdomsbo være behjælpelig med at finde en løsning herpå.

## Helhedsplan for renovering af Ungdomsbo afd. 6 - Syrenparken

Den 24. april 2024

# Individuel skrivelse om huslejekonsekvenserne for din bolig

## Husleje og fremtidige forhold som følge af helhedsplanen

### Husleje

Huslejberegningen nedenfor er anført i 2024/2025-tal. Huslejen vil blive indekseret hvert år, hvilket betyder, at den – når helhedsplanen er gennemført – er tilsvarende højere.

Beregningen er desuden alene udtryk for en foreløbig beregning på baggrund af udgifterne til helhedsplanen. Der er således ikke er medregnet reguleringer som følge af afdelingens almindelige driftsudgifter.

#### Før renovering

Den nuværende husleje for din bolig på 51 m<sup>2</sup> – i 2024/2025-tal: 2.791 kr. / md.

#### Efter renovering

Den fremtidige, omtrentlige husleje – i 2024/2025-tal: 3.732 kr. / md.

*OBS: Huslejen indekseres hvert år.*

### Renovering af badeværelser: Toilet- og badevogne

I forbindelse med helhedsplanen for renoveringen af afdelingen får boligerne overfladerenoveret badeværelser. Der vil i perioden for badeværelsesrenoveringen blive stillet toilet- og badevogne til rådighed i afdelingen. Såfremt du har særlige hensyn i forbindelse med ovenstående, vil Ungdomsbo være behjælpelig med at finde en løsning herpå.

### Udskiftning af køkkener: Køkkenvogne

I forbindelse med helhedsplanen for renoveringen af afdelingen får boligerne udskiftet køkkeninventar. Der vil i den kortvarige periode for køkkenudskiftningen blive stillet køkkenvogne til rådighed i afdelingen. Såfremt du har særlige hensyn i forbindelse med ovenstående, vil Ungdomsbo være behjælpelig med at finde en løsning herpå.



## Helhedsplan for renovering af Ungdomsbo afd. 6 - Syrenparken

Den 24. april 2024

# Individuel skrivelse om huslejekonsekvenserne for din bolig

## Husleje og fremtidige forhold som følge af helhedsplanen

### Husleje

Huslejberegningen nedenfor er anført i 2024/2025-tal. Huslejen vil blive indekseret hvert år, hvilket betyder, at den – når helhedsplanen er gennemført – er tilsvarende højere.

Beregningen er desuden alene udtryk for en foreløbig beregning på baggrund af udgifterne til helhedsplanen. Der er således ikke er medregnet reguleringer som følge af afdelingens almindelige driftsudgifter.

#### Før renovering

Den nuværende husleje for din bolig på 97 m<sup>2</sup> – i 2024/2025-tal: 4.920 kr. / md.

#### Efter renovering

Den fremtidige, omtrentlige husleje – i 2024/2025-tal: 6.450 kr. / md.

*OBS: Huslejen indekseres hvert år.*

### Renovering af badeværelser: Toilet- og badevogne

I forbindelse med helhedsplanen for renoveringen af afdelingen får boligerne overfladerenoveret badeværelser. Der vil i perioden for badeværelsesrenoveringen blive stillet toilet- og badevogne til rådighed i afdelingen. Såfremt du har særlige hensyn i forbindelse med ovenstående, vil Ungdomsbo være behjælpelig med at finde en løsning herpå.

### Udskiftning af køkkener: Køkkenvogne

I forbindelse med helhedsplanen for renoveringen af afdelingen får boligerne udskiftet køkkeninventar. Der vil i den kortvarige periode for køkkenudskiftningen blive stillet køkkenvogne til rådighed i afdelingen. Såfremt du har særlige hensyn i forbindelse med ovenstående, vil Ungdomsbo være behjælpelig med at finde en løsning herpå.

## Helhedsplan for renovering af Ungdomsbo afd. 6 - Syrenparken

Den 24. april 2024

# Individuel skrivelse om huslejekonsekvenserne for din bolig

## Husleje og fremtidige forhold som følge af helhedsplanen

### Husleje

Huslejberegningen nedenfor er anført i 2024/2025-tal. Huslejen vil blive indekseret hvert år, hvilket betyder, at den – når helhedsplanen er gennemført – er tilsvarende højere.

Beregningen er desuden alene udtryk for en foreløbig beregning på baggrund af udgifterne til helhedsplanen. Der er således ikke er medregnet reguleringer som følge af afdelingens almindelige driftsudgifter.

#### Før renovering

Den nuværende husleje for din bolig på 84 m<sup>2</sup> – i 2024/2025-tal: 4.331 kr. / md.

#### Efter renovering

Den fremtidige, omtrentlige husleje – i 2024/2025-tal: 5.718 kr. / md.

*OBS: Huslejen indekseres hvert år.*

### Renovering af badeværelser: Toilet- og badevogne

I forbindelse med helhedsplanen for renoveringen af afdelingen får boligerne overfladerenoveret badeværelser. Der vil i perioden for badeværelsesrenoveringen blive stillet toilet- og badevogne til rådighed i afdelingen. Såfremt du har særlige hensyn i forbindelse med ovenstående, vil Ungdomsbo være behjælpelig med at finde en løsning herpå.

### Udskiftning af køkkener: Køkkenvogne

I forbindelse med helhedsplanen for renoveringen af afdelingen får boligerne udskiftet køkkeninventar. Der vil i den kortvarige periode for køkkenudskiftningen blive stillet køkkenvogne til rådighed i afdelingen. Såfremt du har særlige hensyn i forbindelse med ovenstående, vil Ungdomsbo være behjælpelig med at finde en løsning herpå.

## Helhedsplan for renovering af Ungdomsbo afd. 6 - Syrenparken

Den 24. april 2024

# Individuel skrivelse om huslejekonsekvenserne for din bolig

## Husleje og fremtidige forhold som følge af helhedsplanen

### Husleje

Huslejberegningen nedenfor er anført i 2024/2025-tal. Huslejen vil blive indekseret hvert år, hvilket betyder, at den – når helhedsplanen er gennemført – er tilsvarende højere.

Beregningen er desuden alene udtryk for en foreløbig beregning på baggrund af udgifterne til helhedsplanen. Der er således ikke er medregnet reguleringer som følge af afdelingens almindelige driftsudgifter.

#### Før renovering

Den nuværende husleje for din bolig på 84 m<sup>2</sup> – i 2024/2025-tal: 4.331 kr. / md.

#### Efter renovering

Den fremtidige, omtrentlige husleje – i 2024/2025-tal: 5.718 kr. / md.

*OBS: Huslejen indekseres hvert år.*

### Renovering af badeværelser: Toilet- og badevogne

I forbindelse med helhedsplanen for renoveringen af afdelingen får boligerne overfladerenoveret badeværelser. Der vil i perioden for badeværelsesrenoveringen blive stillet toilet- og badevogne til rådighed i afdelingen. Såfremt du har særlige hensyn i forbindelse med ovenstående, vil Ungdomsbo være behjælpelig med at finde en løsning herpå.

### Udskiftning af køkkener: Køkkenvogne

I forbindelse med helhedsplanen for renoveringen af afdelingen får boligerne udskiftet køkkeninventar. Der vil i den kortvarige periode for køkkenudskiftningen blive stillet køkkenvogne til rådighed i afdelingen. Såfremt du har særlige hensyn i forbindelse med ovenstående, vil Ungdomsbo være behjælpelig med at finde en løsning herpå.

## Helhedsplan for renovering af Ungdomsbo afd. 6 - Syrenparken

Den 24. april 2024

# Individuel skrivelse om huslejekonsekvenserne for din bolig

## Husleje og fremtidige forhold som følge af helhedsplanen

### Husleje

Huslejberegningen nedenfor er anført i 2024/2025-tal. Huslejen vil blive indekseret hvert år, hvilket betyder, at den – når helhedsplanen er gennemført – er tilsvarende højere.

Beregningen er desuden alene udtryk for en foreløbig beregning på baggrund af udgifterne til helhedsplanen. Der er således ikke er medregnet reguleringer som følge af afdelingens almindelige driftsudgifter.

#### Før renovering

Den nuværende husleje for din bolig på 84 m<sup>2</sup> – i 2024/2025-tal: 4.331 kr. / md.

#### Efter renovering

Den fremtidige, omtrentlige husleje – i 2024/2025-tal: 5.718 kr. / md.

*OBS: Huslejen indekseres hvert år.*

### Renovering af badeværelser: Toilet- og badevogne

I forbindelse med helhedsplanen for renoveringen af afdelingen får boligerne overfladerenoveret badeværelser. Der vil i perioden for badeværelsesrenoveringen blive stillet toilet- og badevogne til rådighed i afdelingen. Såfremt du har særlige hensyn i forbindelse med ovenstående, vil Ungdomsbo være behjælpelig med at finde en løsning herpå.

### Udskiftning af køkkener: Køkkenvogne

I forbindelse med helhedsplanen for renoveringen af afdelingen får boligerne udskiftet køkkeninventar. Der vil i den kortvarige periode for køkkenudskiftningen blive stillet køkkenvogne til rådighed i afdelingen. Såfremt du har særlige hensyn i forbindelse med ovenstående, vil Ungdomsbo være behjælpelig med at finde en løsning herpå.

## Helhedsplan for renovering af Ungdomsbo afd. 6 - Syrenparken

Den 24. april 2024

# Individuel skrivelse om huslejekonsekvenserne for din bolig

## Husleje og fremtidige forhold som følge af helhedsplanen

### Husleje

Huslejberegningen nedenfor er anført i 2024/2025-tal. Huslejen vil blive indekseret hvert år, hvilket betyder, at den – når helhedsplanen er gennemført – er tilsvarende højere.

Beregningen er desuden alene udtryk for en foreløbig beregning på baggrund af udgifterne til helhedsplanen. Der er således ikke er medregnet reguleringer som følge af afdelingens almindelige driftsudgifter.

#### Før renovering

Den nuværende husleje for din bolig på 97 m<sup>2</sup> – i 2024/2025-tal: 4.920 kr. / md.

#### Efter renovering

Den fremtidige, omtrentlige husleje – i 2024/2025-tal: 6.450 kr. / md.

*OBS: Huslejen indekseres hvert år.*

### Renovering af badeværelser: Toilet- og badevogne

I forbindelse med helhedsplanen for renoveringen af afdelingen får boligerne overfladerenoveret badeværelser. Der vil i perioden for badeværelsesrenoveringen blive stillet toilet- og badevogne til rådighed i afdelingen. Såfremt du har særlige hensyn i forbindelse med ovenstående, vil Ungdomsbo være behjælpelig med at finde en løsning herpå.

### Udskiftning af køkkener: Køkkenvogne

I forbindelse med helhedsplanen for renoveringen af afdelingen får boligerne udskiftet køkkeninventar. Der vil i den kortvarige periode for køkkenudskiftningen blive stillet køkkenvogne til rådighed i afdelingen. Såfremt du har særlige hensyn i forbindelse med ovenstående, vil Ungdomsbo være behjælpelig med at finde en løsning herpå.

## Helhedsplan for renovering af Ungdomsbo afd. 6 - Syrenparken

Den 24. april 2024

# Individuel skrivelse om huslejekonsekvenserne for din bolig

## Husleje og fremtidige forhold som følge af helhedsplanen

### Husleje

Huslejberegningen nedenfor er anført i 2024/2025-tal. Huslejen vil blive indekseret hvert år, hvilket betyder, at den – når helhedsplanen er gennemført – er tilsvarende højere.

Beregningen er desuden alene udtryk for en foreløbig beregning på baggrund af udgifterne til helhedsplanen. Der er således ikke er medregnet reguleringer som følge af afdelingens almindelige driftsudgifter.

#### Før renovering

Den nuværende husleje for din bolig på 84 m<sup>2</sup> – i 2024/2025-tal: 4.331 kr. / md.

#### Efter renovering

Den fremtidige, omtrentlige husleje – i 2024/2025-tal: 5.718 kr. / md.

*OBS: Huslejen indekseres hvert år.*

### Renovering af badeværelser: Toilet- og badevogne

I forbindelse med helhedsplanen for renoveringen af afdelingen får boligerne overfladerenoveret badeværelser. Der vil i perioden for badeværelsesrenoveringen blive stillet toilet- og badevogne til rådighed i afdelingen. Såfremt du har særlige hensyn i forbindelse med ovenstående, vil Ungdomsbo være behjælpelig med at finde en løsning herpå.

### Udskiftning af køkkener: Køkkenvogne

I forbindelse med helhedsplanen for renoveringen af afdelingen får boligerne udskiftet køkkeninventar. Der vil i den kortvarige periode for køkkenudskiftningen blive stillet køkkenvogne til rådighed i afdelingen. Såfremt du har særlige hensyn i forbindelse med ovenstående, vil Ungdomsbo være behjælpelig med at finde en løsning herpå.

## Helhedsplan for renovering af Ungdomsbo afd. 6 - Syrenparken

Den 24. april 2024

# Individuel skrivelse om huslejekonsekvenserne for din bolig

## Husleje og fremtidige forhold som følge af helhedsplanen

### Husleje

Huslejberegningen nedenfor er anført i 2024/2025-tal. Huslejen vil blive indekseret hvert år, hvilket betyder, at den – når helhedsplanen er gennemført – er tilsvarende højere.

Beregningen er desuden alene udtryk for en foreløbig beregning på baggrund af udgifterne til helhedsplanen. Der er således ikke er medregnet reguleringer som følge af afdelingens almindelige driftsudgifter.

#### Før renovering

Den nuværende husleje for din bolig på 97 m<sup>2</sup> – i 2024/2025-tal: 4.920 kr. / md.

#### Efter renovering

Den fremtidige, omtrentlige husleje – i 2024/2025-tal: 6.450 kr. / md.

*OBS: Huslejen indekseres hvert år.*

### Renovering af badeværelser: Toilet- og badevogne

I forbindelse med helhedsplanen for renoveringen af afdelingen får boligerne overfladerenoveret badeværelser. Der vil i perioden for badeværelsesrenoveringen blive stillet toilet- og badevogne til rådighed i afdelingen. Såfremt du har særlige hensyn i forbindelse med ovenstående, vil Ungdomsbo være behjælpelig med at finde en løsning herpå.

### Udskiftning af køkkener: Køkkenvogne

I forbindelse med helhedsplanen for renoveringen af afdelingen får boligerne udskiftet køkkeninventar. Der vil i den kortvarige periode for køkkenudskiftningen blive stillet køkkenvogne til rådighed i afdelingen. Såfremt du har særlige hensyn i forbindelse med ovenstående, vil Ungdomsbo være behjælpelig med at finde en løsning herpå.

## Helhedsplan for renovering af Ungdomsbo afd. 6 - Syrenparken

Den 24. april 2024

# Individuel skrivelse om huslejekonsekvenserne for din bolig

## Husleje og fremtidige forhold som følge af helhedsplanen

### Husleje

Huslejberegningen nedenfor er anført i 2024/2025-tal. Huslejen vil blive indekseret hvert år, hvilket betyder, at den – når helhedsplanen er gennemført – er tilsvarende højere.

Beregningen er desuden alene udtryk for en foreløbig beregning på baggrund af udgifterne til helhedsplanen. Der er således ikke er medregnet reguleringer som følge af afdelingens almindelige driftsudgifter.

#### Før renovering

Den nuværende husleje for din bolig på 84 m<sup>2</sup> – i 2024/2025-tal: 4.331 kr. / md.

#### Efter renovering

Den fremtidige, omtrentlige husleje – i 2024/2025-tal: 5.718 kr. / md.

*OBS: Huslejen indekseres hvert år.*

### Renovering af badeværelser: Toilet- og badevogne

I forbindelse med helhedsplanen for renoveringen af afdelingen får boligerne overfladerenoveret badeværelser. Der vil i perioden for badeværelsesrenoveringen blive stillet toilet- og badevogne til rådighed i afdelingen. Såfremt du har særlige hensyn i forbindelse med ovenstående, vil Ungdomsbo være behjælpelig med at finde en løsning herpå.

### Udskiftning af køkkener: Køkkenvogne

I forbindelse med helhedsplanen for renoveringen af afdelingen får boligerne udskiftet køkkeninventar. Der vil i den kortvarige periode for køkkenudskiftningen blive stillet køkkenvogne til rådighed i afdelingen. Såfremt du har særlige hensyn i forbindelse med ovenstående, vil Ungdomsbo være behjælpelig med at finde en løsning herpå.



## Helhedsplan for renovering af Ungdomsbo afd. 6 - Syrenparken

Den 24. april 2024

# Individuel skrivelse om huslejekonsekvenserne for din bolig

## Husleje og fremtidige forhold som følge af helhedsplanen

### Husleje

Huslejberegningen nedenfor er anført i 2024/2025-tal. Huslejen vil blive indekseret hvert år, hvilket betyder, at den – når helhedsplanen er gennemført – er tilsvarende højere.

Beregningen er desuden alene udtryk for en foreløbig beregning på baggrund af udgifterne til helhedsplanen. Der er således ikke er medregnet reguleringer som følge af afdelingens almindelige driftsudgifter.

#### Før renovering

Den nuværende husleje for din bolig på 84 m<sup>2</sup> – i 2024/2025-tal: 4.331 kr. / md.

#### Efter renovering

Den fremtidige, omtrentlige husleje – i 2024/2025-tal: 5.718 kr. / md.

*OBS: Huslejen indekseres hvert år.*

### Renovering af badeværelser: Toilet- og badevogne

I forbindelse med helhedsplanen for renoveringen af afdelingen får boligerne overfladerenoveret badeværelser. Der vil i perioden for badeværelsesrenoveringen blive stillet toilet- og badevogne til rådighed i afdelingen. Såfremt du har særlige hensyn i forbindelse med ovenstående, vil Ungdomsbo være behjælpelig med at finde en løsning herpå.

### Udskiftning af køkkener: Køkkenvogne

I forbindelse med helhedsplanen for renoveringen af afdelingen får boligerne udskiftet køkkeninventar. Der vil i den kortvarige periode for køkkenudskiftningen blive stillet køkkenvogne til rådighed i afdelingen. Såfremt du har særlige hensyn i forbindelse med ovenstående, vil Ungdomsbo være behjælpelig med at finde en løsning herpå.

## Helhedsplan for renovering af Ungdomsbo afd. 6 - Syrenparken

Den 24. april 2024

# Individuel skrivelse om huslejekonsekvenserne for din bolig

## Husleje og fremtidige forhold som følge af helhedsplanen

### Husleje

Huslejberegningen nedenfor er anført i 2024/2025-tal. Huslejen vil blive indekseret hvert år, hvilket betyder, at den – når helhedsplanen er gennemført – er tilsvarende højere.

Beregningen er desuden alene udtryk for en foreløbig beregning på baggrund af udgifterne til helhedsplanen. Der er således ikke er medregnet reguleringer som følge af afdelingens almindelige driftsudgifter.

#### Før renovering

Den nuværende husleje for din bolig på 84 m<sup>2</sup> – i 2024/2025-tal: 4.331 kr. / md.

#### Efter renovering

Den fremtidige, omtrentlige husleje – i 2024/2025-tal: 5.718 kr. / md.

*OBS: Huslejen indekseres hvert år.*

### Renovering af badeværelser: Toilet- og badevogne

I forbindelse med helhedsplanen for renoveringen af afdelingen får boligerne overfladerenoveret badeværelser. Der vil i perioden for badeværelsesrenoveringen blive stillet toilet- og badevogne til rådighed i afdelingen. Såfremt du har særlige hensyn i forbindelse med ovenstående, vil Ungdomsbo være behjælpelig med at finde en løsning herpå.

### Udskiftning af køkkener: Køkkenvogne

I forbindelse med helhedsplanen for renoveringen af afdelingen får boligerne udskiftet køkkeninventar. Der vil i den kortvarige periode for køkkenudskiftningen blive stillet køkkenvogne til rådighed i afdelingen. Såfremt du har særlige hensyn i forbindelse med ovenstående, vil Ungdomsbo være behjælpelig med at finde en løsning herpå.

## Helhedsplan for renovering af Ungdomsbo afd. 6 - Syrenparken

Den 24. april 2024

# Individuel skrivelse om huslejekonsekvenserne for din bolig

## Husleje og fremtidige forhold som følge af helhedsplanen

### Husleje

Huslejberegningen nedenfor er anført i 2024/2025-tal. Huslejen vil blive indekseret hvert år, hvilket betyder, at den – når helhedsplanen er gennemført – er tilsvarende højere.

Beregningen er desuden alene udtryk for en foreløbig beregning på baggrund af udgifterne til helhedsplanen. Der er således ikke er medregnet reguleringer som følge af afdelingens almindelige driftsudgifter.

#### Før renovering

Den nuværende husleje for din bolig på 97 m<sup>2</sup> – i 2024/2025-tal: 4.920 kr. / md.

#### Efter renovering

Den fremtidige, omtrentlige husleje – i 2024/2025-tal: 6.450 kr. / md.

*OBS: Huslejen indekseres hvert år.*

### Renovering af badeværelser: Toilet- og badevogne

I forbindelse med helhedsplanen for renoveringen af afdelingen får boligerne overfladerenoveret badeværelser. Der vil i perioden for badeværelsesrenoveringen blive stillet toilet- og badevogne til rådighed i afdelingen. Såfremt du har særlige hensyn i forbindelse med ovenstående, vil Ungdomsbo være behjælpelig med at finde en løsning herpå.

### Udskiftning af køkkener: Køkkenvogne

I forbindelse med helhedsplanen for renoveringen af afdelingen får boligerne udskiftet køkkeninventar. Der vil i den kortvarige periode for køkkenudskiftningen blive stillet køkkenvogne til rådighed i afdelingen. Såfremt du har særlige hensyn i forbindelse med ovenstående, vil Ungdomsbo være behjælpelig med at finde en løsning herpå.

## Helhedsplan for renovering af Ungdomsbo afd. 6 - Syrenparken

Den 24. april 2024

# Individuel skrivelse om huslejekonsekvenserne for din bolig

## Husleje og fremtidige forhold som følge af helhedsplanen

### Husleje

Huslejberegningen nedenfor er anført i 2024/2025-tal. Huslejen vil blive indekseret hvert år, hvilket betyder, at den – når helhedsplanen er gennemført – er tilsvarende højere.

Beregningen er desuden alene udtryk for en foreløbig beregning på baggrund af udgifterne til helhedsplanen. Der er således ikke er medregnet reguleringer som følge af afdelingens almindelige driftsudgifter.

#### Før renovering

Den nuværende husleje for din bolig på 84 m<sup>2</sup> – i 2024/2025-tal: 4.331 kr. / md.

#### Efter renovering

Den fremtidige, omtrentlige husleje – i 2024/2025-tal: 5.718 kr. / md.

*OBS: Huslejen indekseres hvert år.*

### Renovering af badeværelser: Toilet- og badevogne

I forbindelse med helhedsplanen for renoveringen af afdelingen får boligerne overfladerenoveret badeværelser. Der vil i perioden for badeværelsesrenoveringen blive stillet toilet- og badevogne til rådighed i afdelingen. Såfremt du har særlige hensyn i forbindelse med ovenstående, vil Ungdomsbo være behjælpelig med at finde en løsning herpå.

### Udskiftning af køkkener: Køkkenvogne

I forbindelse med helhedsplanen for renoveringen af afdelingen får boligerne udskiftet køkkeninventar. Der vil i den kortvarige periode for køkkenudskiftningen blive stillet køkkenvogne til rådighed i afdelingen. Såfremt du har særlige hensyn i forbindelse med ovenstående, vil Ungdomsbo være behjælpelig med at finde en løsning herpå.

## Helhedsplan for renovering af Ungdomsbo afd. 6 - Syrenparken

Den 24. april 2024

# Individuel skrivelse om huslejekonsekvenserne for din bolig

## Husleje og fremtidige forhold som følge af helhedsplanen

### Husleje

Huslejberegningen nedenfor er anført i 2024/2025-tal. Huslejen vil blive indekseret hvert år, hvilket betyder, at den – når helhedsplanen er gennemført – er tilsvarende højere.

Beregningen er desuden alene udtryk for en foreløbig beregning på baggrund af udgifterne til helhedsplanen. Der er således ikke er medregnet reguleringer som følge af afdelingens almindelige driftsudgifter.

#### Før renovering

Den nuværende husleje for din bolig på 97 m<sup>2</sup> – i 2024/2025-tal: 4.920 kr. / md.

#### Efter renovering

Den fremtidige, omtrentlige husleje – i 2024/2025-tal: 6.450 kr. / md.

*OBS: Huslejen indekseres hvert år.*

### Renovering af badeværelser: Toilet- og badevogne

I forbindelse med helhedsplanen for renoveringen af afdelingen får boligerne overfladerenoveret badeværelser. Der vil i perioden for badeværelsesrenoveringen blive stillet toilet- og badevogne til rådighed i afdelingen. Såfremt du har særlige hensyn i forbindelse med ovenstående, vil Ungdomsbo være behjælpelig med at finde en løsning herpå.

### Udskiftning af køkkener: Køkkenvogne

I forbindelse med helhedsplanen for renoveringen af afdelingen får boligerne udskiftet køkkeninventar. Der vil i den kortvarige periode for køkkenudskiftningen blive stillet køkkenvogne til rådighed i afdelingen. Såfremt du har særlige hensyn i forbindelse med ovenstående, vil Ungdomsbo være behjælpelig med at finde en løsning herpå.

## Helhedsplan for renovering af Ungdomsbo afd. 6 - Syrenparken

Den 24. april 2024

# Individuel skrivelse om huslejekonsekvenserne for din bolig

## Husleje og fremtidige forhold som følge af helhedsplanen

### Husleje

Huslejberegningen nedenfor er anført i 2024/2025-tal. Huslejen vil blive indekseret hvert år, hvilket betyder, at den – når helhedsplanen er gennemført – er tilsvarende højere.

Beregningen er desuden alene udtryk for en foreløbig beregning på baggrund af udgifterne til helhedsplanen. Der er således ikke er medregnet reguleringer som følge af afdelingens almindelige driftsudgifter.

#### Før renovering

Den nuværende husleje for din bolig på 84 m<sup>2</sup> – i 2024/2025-tal: 4.331 kr. / md.

#### Efter renovering

Den fremtidige, omtrentlige husleje – i 2024/2025-tal: 5.718 kr. / md.

*OBS: Huslejen indekseres hvert år.*

### Renovering af badeværelser: Toilet- og badevogne

I forbindelse med helhedsplanen for renoveringen af afdelingen får boligerne overfladerenoveret badeværelser. Der vil i perioden for badeværelsesrenoveringen blive stillet toilet- og badevogne til rådighed i afdelingen. Såfremt du har særlige hensyn i forbindelse med ovenstående, vil Ungdomsbo være behjælpelig med at finde en løsning herpå.

### Udskiftning af køkkener: Køkkenvogne

I forbindelse med helhedsplanen for renoveringen af afdelingen får boligerne udskiftet køkkeninventar. Der vil i den kortvarige periode for køkkenudskiftningen blive stillet køkkenvogne til rådighed i afdelingen. Såfremt du har særlige hensyn i forbindelse med ovenstående, vil Ungdomsbo være behjælpelig med at finde en løsning herpå.

## Helhedsplan for renovering af Ungdomsbo afd. 6 - Syrenparken

Den 24. april 2024

# Individuel skrivelse om huslejekonsekvenserne for din bolig

## Husleje og fremtidige forhold som følge af helhedsplanen

### Husleje

Huslejberegningen nedenfor er anført i 2024/2025-tal. Huslejen vil blive indekseret hvert år, hvilket betyder, at den – når helhedsplanen er gennemført – er tilsvarende højere.

Beregningen er desuden alene udtryk for en foreløbig beregning på baggrund af udgifterne til helhedsplanen. Der er således ikke er medregnet reguleringer som følge af afdelingens almindelige driftsudgifter.

#### Før renovering

Den nuværende husleje for din bolig på 84 m<sup>2</sup> – i 2024/2025-tal: 4.331 kr. / md.

#### Efter renovering

Den fremtidige, omtrentlige husleje – i 2024/2025-tal: 5.718 kr. / md.

*OBS: Huslejen indekseres hvert år.*

### Renovering af badeværelser: Toilet- og badevogne

I forbindelse med helhedsplanen for renoveringen af afdelingen får boligerne overfladerenoveret badeværelser. Der vil i perioden for badeværelsesrenoveringen blive stillet toilet- og badevogne til rådighed i afdelingen. Såfremt du har særlige hensyn i forbindelse med ovenstående, vil Ungdomsbo være behjælpelig med at finde en løsning herpå.

### Udskiftning af køkkener: Køkkenvogne

I forbindelse med helhedsplanen for renoveringen af afdelingen får boligerne udskiftet køkkeninventar. Der vil i den kortvarige periode for køkkenudskiftningen blive stillet køkkenvogne til rådighed i afdelingen. Såfremt du har særlige hensyn i forbindelse med ovenstående, vil Ungdomsbo være behjælpelig med at finde en løsning herpå.

## Helhedsplan for renovering af Ungdomsbo afd. 6 - Syrenparken

Den 24. april 2024

# Individuel skrivelse om huslejekonsekvenserne for din bolig

## Husleje og fremtidige forhold som følge af helhedsplanen

### Husleje

Huslejberegningen nedenfor er anført i 2024/2025-tal. Huslejen vil blive indekseret hvert år, hvilket betyder, at den – når helhedsplanen er gennemført – er tilsvarende højere.

Beregningen er desuden alene udtryk for en foreløbig beregning på baggrund af udgifterne til helhedsplanen. Der er således ikke er medregnet reguleringer som følge af afdelingens almindelige driftsudgifter.

#### Før renovering

Den nuværende husleje for din bolig på 84 m<sup>2</sup> – i 2024/2025-tal: 4.331 kr. / md.

#### Efter renovering

Den fremtidige, omtrentlige husleje – i 2024/2025-tal: 5.718 kr. / md.

*OBS: Huslejen indekseres hvert år.*

### Renovering af badeværelser: Toilet- og badevogne

I forbindelse med helhedsplanen for renoveringen af afdelingen får boligerne overfladerenoveret badeværelser. Der vil i perioden for badeværelsesrenoveringen blive stillet toilet- og badevogne til rådighed i afdelingen. Såfremt du har særlige hensyn i forbindelse med ovenstående, vil Ungdomsbo være behjælpelig med at finde en løsning herpå.

### Udskiftning af køkkener: Køkkenvogne

I forbindelse med helhedsplanen for renoveringen af afdelingen får boligerne udskiftet køkkeninventar. Der vil i den kortvarige periode for køkkenudskiftningen blive stillet køkkenvogne til rådighed i afdelingen. Såfremt du har særlige hensyn i forbindelse med ovenstående, vil Ungdomsbo være behjælpelig med at finde en løsning herpå.



## Helhedsplan for renovering af Ungdomsbo afd. 6 - Syrenparken

Den 24. april 2024

# Individuel skrivelse om huslejekonsekvenserne for din bolig

## Husleje og fremtidige forhold som følge af helhedsplanen

### Husleje

Huslejberegningen nedenfor er anført i 2024/2025-tal. Huslejen vil blive indekseret hvert år, hvilket betyder, at den – når helhedsplanen er gennemført – er tilsvarende højere.

Beregningen er desuden alene udtryk for en foreløbig beregning på baggrund af udgifterne til helhedsplanen. Der er således ikke er medregnet reguleringer som følge af afdelingens almindelige driftsudgifter.

#### Før renovering

Den nuværende husleje for din bolig på 97 m<sup>2</sup> – i 2024/2025-tal: 4.920 kr. / md.

#### Efter renovering

Den fremtidige, omtrentlige husleje – i 2024/2025-tal: 6.450 kr. / md.

*OBS: Huslejen indekseres hvert år.*

### Renovering af badeværelser: Toilet- og badevogne

I forbindelse med helhedsplanen for renoveringen af afdelingen får boligerne overfladerenoveret badeværelser. Der vil i perioden for badeværelsesrenoveringen blive stillet toilet- og badevogne til rådighed i afdelingen. Såfremt du har særlige hensyn i forbindelse med ovenstående, vil Ungdomsbo være behjælpelig med at finde en løsning herpå.

### Udskiftning af køkkener: Køkkenvogne

I forbindelse med helhedsplanen for renoveringen af afdelingen får boligerne udskiftet køkkeninventar. Der vil i den kortvarige periode for køkkenudskiftningen blive stillet køkkenvogne til rådighed i afdelingen. Såfremt du har særlige hensyn i forbindelse med ovenstående, vil Ungdomsbo være behjælpelig med at finde en løsning herpå.

## Helhedsplan for renovering af Ungdomsbo afd. 6 - Syrenparken

Den 24. april 2024

# Individuel skrivelse om huslejekonsekvenserne for din bolig

## Husleje og fremtidige forhold som følge af helhedsplanen

### Husleje

Huslejberegningen nedenfor er anført i 2024/2025-tal. Huslejen vil blive indekseret hvert år, hvilket betyder, at den – når helhedsplanen er gennemført – er tilsvarende højere.

Beregningen er desuden alene udtryk for en foreløbig beregning på baggrund af udgifterne til helhedsplanen. Der er således ikke er medregnet reguleringer som følge af afdelingens almindelige driftsudgifter.

#### Før renovering

Den nuværende husleje for din bolig på 84 m<sup>2</sup> – i 2024/2025-tal: 4.331 kr. / md.

#### Efter renovering

Den fremtidige, omtrentlige husleje – i 2024/2025-tal: 5.718 kr. / md.

*OBS: Huslejen indekseres hvert år.*

### Renovering af badeværelser: Toilet- og badevogne

I forbindelse med helhedsplanen for renoveringen af afdelingen får boligerne overfladerenoveret badeværelser. Der vil i perioden for badeværelsesrenoveringen blive stillet toilet- og badevogne til rådighed i afdelingen. Såfremt du har særlige hensyn i forbindelse med ovenstående, vil Ungdomsbo være behjælpelig med at finde en løsning herpå.

### Udskiftning af køkkener: Køkkenvogne

I forbindelse med helhedsplanen for renoveringen af afdelingen får boligerne udskiftet køkkeninventar. Der vil i den kortvarige periode for køkkenudskiftningen blive stillet køkkenvogne til rådighed i afdelingen. Såfremt du har særlige hensyn i forbindelse med ovenstående, vil Ungdomsbo være behjælpelig med at finde en løsning herpå.

## Helhedsplan for renovering af Ungdomsbo afd. 6 - Syrenparken

Den 24. april 2024

# Individuel skrivelse om huslejekonsekvenserne for din bolig

## Husleje og fremtidige forhold som følge af helhedsplanen

### Husleje

Huslejberegningen nedenfor er anført i 2024/2025-tal. Huslejen vil blive indekseret hvert år, hvilket betyder, at den – når helhedsplanen er gennemført – er tilsvarende højere.

Beregningen er desuden alene udtryk for en foreløbig beregning på baggrund af udgifterne til helhedsplanen. Der er således ikke er medregnet reguleringer som følge af afdelingens almindelige driftsudgifter.

#### Før renovering

Den nuværende husleje for din bolig på 97 m<sup>2</sup> – i 2024/2025-tal: 4.920 kr. / md.

#### Efter renovering

Den fremtidige, omtrentlige husleje – i 2024/2025-tal: 6.450 kr. / md.

*OBS: Huslejen indekseres hvert år.*

### Renovering af badeværelser: Toilet- og badevogne

I forbindelse med helhedsplanen for renoveringen af afdelingen får boligerne overfladerenoveret badeværelser. Der vil i perioden for badeværelsesrenoveringen blive stillet toilet- og badevogne til rådighed i afdelingen. Såfremt du har særlige hensyn i forbindelse med ovenstående, vil Ungdomsbo være behjælpelig med at finde en løsning herpå.

### Udskiftning af køkkener: Køkkenvogne

I forbindelse med helhedsplanen for renoveringen af afdelingen får boligerne udskiftet køkkeninventar. Der vil i den kortvarige periode for køkkenudskiftningen blive stillet køkkenvogne til rådighed i afdelingen. Såfremt du har særlige hensyn i forbindelse med ovenstående, vil Ungdomsbo være behjælpelig med at finde en løsning herpå.

## Helhedsplan for renovering af Ungdomsbo afd. 6 - Syrenparken

Den 24. april 2024

# Individuel skrivelse om huslejekonsekvenserne for din bolig

## Husleje og fremtidige forhold som følge af helhedsplanen

### Husleje

Huslejberegningen nedenfor er anført i 2024/2025-tal. Huslejen vil blive indekseret hvert år, hvilket betyder, at den – når helhedsplanen er gennemført – er tilsvarende højere.

Beregningen er desuden alene udtryk for en foreløbig beregning på baggrund af udgifterne til helhedsplanen. Der er således ikke er medregnet reguleringer som følge af afdelingens almindelige driftsudgifter.

#### Før renovering

Den nuværende husleje for din bolig på 84 m<sup>2</sup> – i 2024/2025-tal: 4.331 kr. / md.

#### Efter renovering

Den fremtidige, omtrentlige husleje – i 2024/2025-tal: 5.718 kr. / md.

*OBS: Huslejen indekseres hvert år.*

### Renovering af badeværelser: Toilet- og badevogne

I forbindelse med helhedsplanen for renoveringen af afdelingen får boligerne overfladerenoveret badeværelser. Der vil i perioden for badeværelsesrenoveringen blive stillet toilet- og badevogne til rådighed i afdelingen. Såfremt du har særlige hensyn i forbindelse med ovenstående, vil Ungdomsbo være behjælpelig med at finde en løsning herpå.

### Udskiftning af køkkener: Køkkenvogne

I forbindelse med helhedsplanen for renoveringen af afdelingen får boligerne udskiftet køkkeninventar. Der vil i den kortvarige periode for køkkenudskiftningen blive stillet køkkenvogne til rådighed i afdelingen. Såfremt du har særlige hensyn i forbindelse med ovenstående, vil Ungdomsbo være behjælpelig med at finde en løsning herpå.

## Helhedsplan for renovering af Ungdomsbo afd. 6 - Syrenparken

Den 24. april 2024

# Individuel skrivelse om huslejekonsekvenserne for din bolig

## Husleje og fremtidige forhold som følge af helhedsplanen

### Husleje

Huslejberegningen nedenfor er anført i 2024/2025-tal. Huslejen vil blive indekseret hvert år, hvilket betyder, at den – når helhedsplanen er gennemført – er tilsvarende højere.

Beregningen er desuden alene udtryk for en foreløbig beregning på baggrund af udgifterne til helhedsplanen. Der er således ikke er medregnet reguleringer som følge af afdelingens almindelige driftsudgifter.

#### Før renovering

Den nuværende husleje for din bolig på 84 m<sup>2</sup> – i 2024/2025-tal: 4.331 kr. / md.

#### Efter renovering

Den fremtidige, omtrentlige husleje – i 2024/2025-tal: 5.718 kr. / md.

*OBS: Huslejen indekseres hvert år.*

### Renovering af badeværelser: Toilet- og badevogne

I forbindelse med helhedsplanen for renoveringen af afdelingen får boligerne overfladerenoveret badeværelser. Der vil i perioden for badeværelsesrenoveringen blive stillet toilet- og badevogne til rådighed i afdelingen. Såfremt du har særlige hensyn i forbindelse med ovenstående, vil Ungdomsbo være behjælpelig med at finde en løsning herpå.

### Udskiftning af køkkener: Køkkenvogne

I forbindelse med helhedsplanen for renoveringen af afdelingen får boligerne udskiftet køkkeninventar. Der vil i den kortvarige periode for køkkenudskiftningen blive stillet køkkenvogne til rådighed i afdelingen. Såfremt du har særlige hensyn i forbindelse med ovenstående, vil Ungdomsbo være behjælpelig med at finde en løsning herpå.

## Helhedsplan for renovering af Ungdomsbo afd. 6 - Syrenparken

Den 24. april 2024

# Individuel skrivelse om huslejekonsekvenserne for din bolig

## Husleje og fremtidige forhold som følge af helhedsplanen

### Husleje

Huslejberegningen nedenfor er anført i 2024/2025-tal. Huslejen vil blive indekseret hvert år, hvilket betyder, at den – når helhedsplanen er gennemført – er tilsvarende højere.

Beregningen er desuden alene udtryk for en foreløbig beregning på baggrund af udgifterne til helhedsplanen. Der er således ikke er medregnet reguleringer som følge af afdelingens almindelige driftsudgifter.

#### Før renovering

Den nuværende husleje for din bolig på 84 m<sup>2</sup> – i 2024/2025-tal: 4.331 kr. / md.

#### Efter renovering

Den fremtidige, omtrentlige husleje – i 2024/2025-tal: 5.718 kr. / md.

*OBS: Huslejen indekseres hvert år.*

### Renovering af badeværelser: Toilet- og badevogne

I forbindelse med helhedsplanen for renoveringen af afdelingen får boligerne overfladerenoveret badeværelser. Der vil i perioden for badeværelsesrenoveringen blive stillet toilet- og badevogne til rådighed i afdelingen. Såfremt du har særlige hensyn i forbindelse med ovenstående, vil Ungdomsbo være behjælpelig med at finde en løsning herpå.

### Udskiftning af køkkener: Køkkenvogne

I forbindelse med helhedsplanen for renoveringen af afdelingen får boligerne udskiftet køkkeninventar. Der vil i den kortvarige periode for køkkenudskiftningen blive stillet køkkenvogne til rådighed i afdelingen. Såfremt du har særlige hensyn i forbindelse med ovenstående, vil Ungdomsbo være behjælpelig med at finde en løsning herpå.

## Helhedsplan for renovering af Ungdomsbo afd. 6 - Syrenparken

Den 24. april 2024

# Individuel skrivelse om huslejekonsekvenserne for din bolig

## Husleje og fremtidige forhold som følge af helhedsplanen

### Husleje

Huslejberegningen nedenfor er anført i 2024/2025-tal. Huslejen vil blive indekseret hvert år, hvilket betyder, at den – når helhedsplanen er gennemført – er tilsvarende højere.

Beregningen er desuden alene udtryk for en foreløbig beregning på baggrund af udgifterne til helhedsplanen. Der er således ikke er medregnet reguleringer som følge af afdelingens almindelige driftsudgifter.

#### Før renovering

Den nuværende husleje for din bolig på 97 m<sup>2</sup> – i 2024/2025-tal: 4.920 kr. / md.

#### Efter renovering

Den fremtidige, omtrentlige husleje – i 2024/2025-tal: 6.450 kr. / md.

*OBS: Huslejen indekseres hvert år.*

### Renovering af badeværelser: Toilet- og badevogne

I forbindelse med helhedsplanen for renoveringen af afdelingen får boligerne overfladerenoveret badeværelser. Der vil i perioden for badeværelsesrenoveringen blive stillet toilet- og badevogne til rådighed i afdelingen. Såfremt du har særlige hensyn i forbindelse med ovenstående, vil Ungdomsbo være behjælpelig med at finde en løsning herpå.

### Udskiftning af køkkener: Køkkenvogne

I forbindelse med helhedsplanen for renoveringen af afdelingen får boligerne udskiftet køkkeninventar. Der vil i den kortvarige periode for køkkenudskiftningen blive stillet køkkenvogne til rådighed i afdelingen. Såfremt du har særlige hensyn i forbindelse med ovenstående, vil Ungdomsbo være behjælpelig med at finde en løsning herpå.

## Helhedsplan for renovering af Ungdomsbo afd. 6 - Syrenparken

Den 24. april 2024

# Individuel skrivelse om huslejekonsekvenserne for din bolig

## Husleje og fremtidige forhold som følge af helhedsplanen

### Husleje

Huslejberegningen nedenfor er anført i 2024/2025-tal. Huslejen vil blive indekseret hvert år, hvilket betyder, at den – når helhedsplanen er gennemført – er tilsvarende højere.

Beregningen er desuden alene udtryk for en foreløbig beregning på baggrund af udgifterne til helhedsplanen. Der er således ikke er medregnet reguleringer som følge af afdelingens almindelige driftsudgifter.

#### Før renovering

Den nuværende husleje for din bolig på 84 m<sup>2</sup> – i 2024/2025-tal: 4.331 kr. / md.

#### Efter renovering

Den fremtidige, omtrentlige husleje – i 2024/2025-tal: 5.718 kr. / md.

*OBS: Huslejen indekseres hvert år.*

### Renovering af badeværelser: Toilet- og badevogne

I forbindelse med helhedsplanen for renoveringen af afdelingen får boligerne overfladerenoveret badeværelser. Der vil i perioden for badeværelsesrenoveringen blive stillet toilet- og badevogne til rådighed i afdelingen. Såfremt du har særlige hensyn i forbindelse med ovenstående, vil Ungdomsbo være behjælpelig med at finde en løsning herpå.

### Udskiftning af køkkener: Køkkenvogne

I forbindelse med helhedsplanen for renoveringen af afdelingen får boligerne udskiftet køkkeninventar. Der vil i den kortvarige periode for køkkenudskiftningen blive stillet køkkenvogne til rådighed i afdelingen. Såfremt du har særlige hensyn i forbindelse med ovenstående, vil Ungdomsbo være behjælpelig med at finde en løsning herpå.



## Helhedsplan for renovering af Ungdomsbo afd. 6 - Syrenparken

Den 24. april 2024

# Individuel skrivelse om huslejekonsekvenserne for din bolig

## Husleje og fremtidige forhold som følge af helhedsplanen

### Husleje

Huslejberegningen nedenfor er anført i 2024/2025-tal. Huslejen vil blive indekseret hvert år, hvilket betyder, at den – når helhedsplanen er gennemført – er tilsvarende højere.

Beregningen er desuden alene udtryk for en foreløbig beregning på baggrund af udgifterne til helhedsplanen. Der er således ikke er medregnet reguleringer som følge af afdelingens almindelige driftsudgifter.

#### Før renovering

Den nuværende husleje for din bolig på 97 m<sup>2</sup> – i 2024/2025-tal: 4.920 kr. / md.

#### Efter renovering

Den fremtidige, omtrentlige husleje – i 2024/2025-tal: 6.450 kr. / md.

*OBS: Huslejen indekseres hvert år.*

### Renovering af badeværelser: Toilet- og badevogne

I forbindelse med helhedsplanen for renoveringen af afdelingen får boligerne overfladerenoveret badeværelser. Der vil i perioden for badeværelsesrenoveringen blive stillet toilet- og badevogne til rådighed i afdelingen. Såfremt du har særlige hensyn i forbindelse med ovenstående, vil Ungdomsbo være behjælpelig med at finde en løsning herpå.

### Udskiftning af køkkener: Køkkenvogne

I forbindelse med helhedsplanen for renoveringen af afdelingen får boligerne udskiftet køkkeninventar. Der vil i den kortvarige periode for køkkenudskiftningen blive stillet køkkenvogne til rådighed i afdelingen. Såfremt du har særlige hensyn i forbindelse med ovenstående, vil Ungdomsbo være behjælpelig med at finde en løsning herpå.

## Helhedsplan for renovering af Ungdomsbo afd. 6 - Syrenparken

Den 24. april 2024

# Individuel skrivelse om huslejekonsekvenserne for din bolig

## Husleje og fremtidige forhold som følge af helhedsplanen

### Husleje

Huslejberegningen nedenfor er anført i 2024/2025-tal. Huslejen vil blive indekseret hvert år, hvilket betyder, at den – når helhedsplanen er gennemført – er tilsvarende højere.

Beregningen er desuden alene udtryk for en foreløbig beregning på baggrund af udgifterne til helhedsplanen. Der er således ikke er medregnet reguleringer som følge af afdelingens almindelige driftsudgifter.

#### Før renovering

Den nuværende husleje for din bolig på 53 m<sup>2</sup> – i 2024/2025-tal: 2.851 kr. / md.

#### Efter renovering

Den fremtidige, omtrentlige husleje – i 2024/2025-tal: 3.822 kr. / md.

*OBS: Huslejen indekseres hvert år.*

### Renovering af badeværelser: Toilet- og badevogne

I forbindelse med helhedsplanen for renoveringen af afdelingen får boligerne overfladerenoveret badeværelser. Der vil i perioden for badeværelsesrenoveringen blive stillet toilet- og badevogne til rådighed i afdelingen. Såfremt du har særlige hensyn i forbindelse med ovenstående, vil Ungdomsbo være behjælpelig med at finde en løsning herpå.

### Udskiftning af køkkener: Køkkenvogne

I forbindelse med helhedsplanen for renoveringen af afdelingen får boligerne udskiftet køkkeninventar. Der vil i den kortvarige periode for køkkenudskiftningen blive stillet køkkenvogne til rådighed i afdelingen. Såfremt du har særlige hensyn i forbindelse med ovenstående, vil Ungdomsbo være behjælpelig med at finde en løsning herpå.

## Helhedsplan for renovering af Ungdomsbo afd. 6 - Syrenparken

Den 24. april 2024

# Individuel skrivelse om huslejekonsekvenserne for din bolig

## Husleje og fremtidige forhold som følge af helhedsplanen

### Husleje

Huslejberegningen nedenfor er anført i 2024/2025-tal. Huslejen vil blive indekseret hvert år, hvilket betyder, at den – når helhedsplanen er gennemført – er tilsvarende højere.

Beregningen er desuden alene udtryk for en foreløbig beregning på baggrund af udgifterne til helhedsplanen. Der er således ikke er medregnet reguleringer som følge af afdelingens almindelige driftsudgifter.

#### Før renovering

Den nuværende husleje for din bolig på 50 m<sup>2</sup> – i 2024/2025-tal: 2.745 kr. / md.

#### Efter renovering

Den fremtidige, omtrentlige husleje – i 2024/2025-tal: 3.697 kr. / md.

*OBS: Huslejen indekseres hvert år.*

### Renovering af badeværelser: Toilet- og badevogne

I forbindelse med helhedsplanen for renoveringen af afdelingen får boligerne overfladerenoveret badeværelser. Der vil i perioden for badeværelsesrenoveringen blive stillet toilet- og badevogne til rådighed i afdelingen. Såfremt du har særlige hensyn i forbindelse med ovenstående, vil Ungdomsbo være behjælpelig med at finde en løsning herpå.

### Udskiftning af køkkener: Køkkenvogne

I forbindelse med helhedsplanen for renoveringen af afdelingen får boligerne udskiftet køkkeninventar. Der vil i den kortvarige periode for køkkenudskiftningen blive stillet køkkenvogne til rådighed i afdelingen. Såfremt du har særlige hensyn i forbindelse med ovenstående, vil Ungdomsbo være behjælpelig med at finde en løsning herpå.

## Helhedsplan for renovering af Ungdomsbo afd. 6 - Syrenparken

Den 24. april 2024

# Individuel skrivelse om huslejekonsekvenserne for din bolig

## Husleje og fremtidige forhold som følge af helhedsplanen

### Husleje

Huslejberegningen nedenfor er anført i 2024/2025-tal. Huslejen vil blive indekseret hvert år, hvilket betyder, at den – når helhedsplanen er gennemført – er tilsvarende højere.

Beregningen er desuden alene udtryk for en foreløbig beregning på baggrund af udgifterne til helhedsplanen. Der er således ikke er medregnet reguleringer som følge af afdelingens almindelige driftsudgifter.

#### Før renovering

Den nuværende husleje for din bolig på 84 m<sup>2</sup> – i 2024/2025-tal: 4.331 kr. / md.

#### Efter renovering

Den fremtidige, omtrentlige husleje – i 2024/2025-tal: 5.718 kr. / md.

*OBS: Huslejen indekseres hvert år.*

### Renovering af badeværelser: Toilet- og badevogne

I forbindelse med helhedsplanen for renoveringen af afdelingen får boligerne overfladerenoveret badeværelser. Der vil i perioden for badeværelsesrenoveringen blive stillet toilet- og badevogne til rådighed i afdelingen. Såfremt du har særlige hensyn i forbindelse med ovenstående, vil Ungdomsbo være behjælpelig med at finde en løsning herpå.

### Udskiftning af køkkener: Køkkenvogne

I forbindelse med helhedsplanen for renoveringen af afdelingen får boligerne udskiftet køkkeninventar. Der vil i den kortvarige periode for køkkenudskiftningen blive stillet køkkenvogne til rådighed i afdelingen. Såfremt du har særlige hensyn i forbindelse med ovenstående, vil Ungdomsbo være behjælpelig med at finde en løsning herpå.

## Helhedsplan for renovering af Ungdomsbo afd. 6 - Syrenparken

Den 24. april 2024

# Individuel skrivelse om huslejekonsekvenserne for din bolig

## Husleje og fremtidige forhold som følge af helhedsplanen

### Husleje

Huslejberegningen nedenfor er anført i 2024/2025-tal. Huslejen vil blive indekseret hvert år, hvilket betyder, at den – når helhedsplanen er gennemført – er tilsvarende højere.

Beregningen er desuden alene udtryk for en foreløbig beregning på baggrund af udgifterne til helhedsplanen. Der er således ikke er medregnet reguleringer som følge af afdelingens almindelige driftsudgifter.

#### Før renovering

Den nuværende husleje for din bolig på 53 m<sup>2</sup> – i 2024/2025-tal: 2.851 kr. / md.

#### Efter renovering

Den fremtidige, omtrentlige husleje – i 2024/2025-tal: 3.822 kr. / md.

*OBS: Huslejen indekseres hvert år.*

### Renovering af badeværelser: Toilet- og badevogne

I forbindelse med helhedsplanen for renoveringen af afdelingen får boligerne overfladerenoveret badeværelser. Der vil i perioden for badeværelsesrenoveringen blive stillet toilet- og badevogne til rådighed i afdelingen. Såfremt du har særlige hensyn i forbindelse med ovenstående, vil Ungdomsbo være behjælpelig med at finde en løsning herpå.

### Udskiftning af køkkener: Køkkenvogne

I forbindelse med helhedsplanen for renoveringen af afdelingen får boligerne udskiftet køkkeninventar. Der vil i den kortvarige periode for køkkenudskiftningen blive stillet køkkenvogne til rådighed i afdelingen. Såfremt du har særlige hensyn i forbindelse med ovenstående, vil Ungdomsbo være behjælpelig med at finde en løsning herpå.

## Helhedsplan for renovering af Ungdomsbo afd. 6 - Syrenparken

Den 24. april 2024

# Individuel skrivelse om huslejekonsekvenserne for din bolig

## Husleje og fremtidige forhold som følge af helhedsplanen

### Husleje

Huslejberegningen nedenfor er anført i 2024/2025-tal. Huslejen vil blive indekseret hvert år, hvilket betyder, at den – når helhedsplanen er gennemført – er tilsvarende højere.

Beregningen er desuden alene udtryk for en foreløbig beregning på baggrund af udgifterne til helhedsplanen. Der er således ikke er medregnet reguleringer som følge af afdelingens almindelige driftsudgifter.

#### Før renovering

Den nuværende husleje for din bolig på 50 m<sup>2</sup> – i 2024/2025-tal: 2.745 kr. / md.

#### Efter renovering

Den fremtidige, omtrentlige husleje – i 2024/2025-tal: 3.697 kr. / md.

*OBS: Huslejen indekseres hvert år.*

### Renovering af badeværelser: Toilet- og badevogne

I forbindelse med helhedsplanen for renoveringen af afdelingen får boligerne overfladerenoveret badeværelser. Der vil i perioden for badeværelsesrenoveringen blive stillet toilet- og badevogne til rådighed i afdelingen. Såfremt du har særlige hensyn i forbindelse med ovenstående, vil Ungdomsbo være behjælpelig med at finde en løsning herpå.

### Udskiftning af køkkener: Køkkenvogne

I forbindelse med helhedsplanen for renoveringen af afdelingen får boligerne udskiftet køkkeninventar. Der vil i den kortvarige periode for køkkenudskiftningen blive stillet køkkenvogne til rådighed i afdelingen. Såfremt du har særlige hensyn i forbindelse med ovenstående, vil Ungdomsbo være behjælpelig med at finde en løsning herpå.

## Helhedsplan for renovering af Ungdomsbo afd. 6 - Syrenparken

Den 24. april 2024

# Individuel skrivelse om huslejekonsekvenserne for din bolig

## Husleje og fremtidige forhold som følge af helhedsplanen

### Husleje

Huslejberegningen nedenfor er anført i 2024/2025-tal. Huslejen vil blive indekseret hvert år, hvilket betyder, at den – når helhedsplanen er gennemført – er tilsvarende højere.

Beregningen er desuden alene udtryk for en foreløbig beregning på baggrund af udgifterne til helhedsplanen. Der er således ikke er medregnet reguleringer som følge af afdelingens almindelige driftsudgifter.

#### Før renovering

Den nuværende husleje for din bolig på 97 m<sup>2</sup> – i 2024/2025-tal: 4.920 kr. / md.

#### Efter renovering

Den fremtidige, omtrentlige husleje – i 2024/2025-tal: 6.450 kr. / md.

*OBS: Huslejen indekseres hvert år.*

### Renovering af badeværelser: Toilet- og badevogne

I forbindelse med helhedsplanen for renoveringen af afdelingen får boligerne overfladerenoveret badeværelser. Der vil i perioden for badeværelsesrenoveringen blive stillet toilet- og badevogne til rådighed i afdelingen. Såfremt du har særlige hensyn i forbindelse med ovenstående, vil Ungdomsbo være behjælpelig med at finde en løsning herpå.

### Udskiftning af køkkener: Køkkenvogne

I forbindelse med helhedsplanen for renoveringen af afdelingen får boligerne udskiftet køkkeninventar. Der vil i den kortvarige periode for køkkenudskiftningen blive stillet køkkenvogne til rådighed i afdelingen. Såfremt du har særlige hensyn i forbindelse med ovenstående, vil Ungdomsbo være behjælpelig med at finde en løsning herpå.

## Helhedsplan for renovering af Ungdomsbo afd. 6 - Syrenparken

Den 24. april 2024

# Individuel skrivelse om huslejekonsekvenserne for din bolig

## Husleje og fremtidige forhold som følge af helhedsplanen

### Husleje

Huslejberegningen nedenfor er anført i 2024/2025-tal. Huslejen vil blive indekseret hvert år, hvilket betyder, at den – når helhedsplanen er gennemført – er tilsvarende højere.

Beregningen er desuden alene udtryk for en foreløbig beregning på baggrund af udgifterne til helhedsplanen. Der er således ikke er medregnet reguleringer som følge af afdelingens almindelige driftsudgifter.

#### Før renovering

Den nuværende husleje for din bolig på 53 m<sup>2</sup> – i 2024/2025-tal: 2.851 kr. / md.

#### Efter renovering

Den fremtidige, omtrentlige husleje – i 2024/2025-tal: 3.822 kr. / md.

*OBS: Huslejen indekseres hvert år.*

### Renovering af badeværelser: Toilet- og badevogne

I forbindelse med helhedsplanen for renoveringen af afdelingen får boligerne overfladerenoveret badeværelser. Der vil i perioden for badeværelsesrenoveringen blive stillet toilet- og badevogne til rådighed i afdelingen. Såfremt du har særlige hensyn i forbindelse med ovenstående, vil Ungdomsbo være behjælpelig med at finde en løsning herpå.

### Udskiftning af køkkener: Køkkenvogne

I forbindelse med helhedsplanen for renoveringen af afdelingen får boligerne udskiftet køkkeninventar. Der vil i den kortvarige periode for køkkenudskiftningen blive stillet køkkenvogne til rådighed i afdelingen. Såfremt du har særlige hensyn i forbindelse med ovenstående, vil Ungdomsbo være behjælpelig med at finde en løsning herpå.



## Helhedsplan for renovering af Ungdomsbo afd. 6 - Syrenparken

Den 24. april 2024

# Individuel skrivelse om huslejekonsekvenserne for din bolig

## Husleje og fremtidige forhold som følge af helhedsplanen

### Husleje

Huslejberegningen nedenfor er anført i 2024/2025-tal. Huslejen vil blive indekseret hvert år, hvilket betyder, at den – når helhedsplanen er gennemført – er tilsvarende højere.

Beregningen er desuden alene udtryk for en foreløbig beregning på baggrund af udgifterne til helhedsplanen. Der er således ikke er medregnet reguleringer som følge af afdelingens almindelige driftsudgifter.

#### Før renovering

Den nuværende husleje for din bolig på 50 m<sup>2</sup> – i 2024/2025-tal: 2.745 kr. / md.

#### Efter renovering

Den fremtidige, omtrentlige husleje – i 2024/2025-tal: 3.697 kr. / md.

*OBS: Huslejen indekseres hvert år.*

### Renovering af badeværelser: Toilet- og badevogne

I forbindelse med helhedsplanen for renoveringen af afdelingen får boligerne overfladerenoveret badeværelser. Der vil i perioden for badeværelsesrenoveringen blive stillet toilet- og badevogne til rådighed i afdelingen. Såfremt du har særlige hensyn i forbindelse med ovenstående, vil Ungdomsbo være behjælpelig med at finde en løsning herpå.

### Udskiftning af køkkener: Køkkenvogne

I forbindelse med helhedsplanen for renoveringen af afdelingen får boligerne udskiftet køkkeninventar. Der vil i den kortvarige periode for køkkenudskiftningen blive stillet køkkenvogne til rådighed i afdelingen. Såfremt du har særlige hensyn i forbindelse med ovenstående, vil Ungdomsbo være behjælpelig med at finde en løsning herpå.

## Helhedsplan for renovering af Ungdomsbo afd. 6 - Syrenparken

Den 24. april 2024

# Individuel skrivelse om huslejekonsekvenserne for din bolig

## Husleje og fremtidige forhold som følge af helhedsplanen

### Husleje

Huslejberegningen nedenfor er anført i 2024/2025-tal. Huslejen vil blive indekseret hvert år, hvilket betyder, at den – når helhedsplanen er gennemført – er tilsvarende højere.

Beregningen er desuden alene udtryk for en foreløbig beregning på baggrund af udgifterne til helhedsplanen. Der er således ikke er medregnet reguleringer som følge af afdelingens almindelige driftsudgifter.

#### Før renovering

Den nuværende husleje for din bolig på 97 m<sup>2</sup> – i 2024/2025-tal: 4.920 kr. / md.

#### Efter renovering

Den fremtidige, omtrentlige husleje – i 2024/2025-tal: 6.450 kr. / md.

*OBS: Huslejen indekseres hvert år.*

### Renovering af badeværelser: Toilet- og badevogne

I forbindelse med helhedsplanen for renoveringen af afdelingen får boligerne overfladerenoveret badeværelser. Der vil i perioden for badeværelsesrenoveringen blive stillet toilet- og badevogne til rådighed i afdelingen. Såfremt du har særlige hensyn i forbindelse med ovenstående, vil Ungdomsbo være behjælpelig med at finde en løsning herpå.

### Udskiftning af køkkener: Køkkenvogne

I forbindelse med helhedsplanen for renoveringen af afdelingen får boligerne udskiftet køkkeninventar. Der vil i den kortvarige periode for køkkenudskiftningen blive stillet køkkenvogne til rådighed i afdelingen. Såfremt du har særlige hensyn i forbindelse med ovenstående, vil Ungdomsbo være behjælpelig med at finde en løsning herpå.

## Helhedsplan for renovering af Ungdomsbo afd. 6 - Syrenparken

Den 24. april 2024

# Individuel skrivelse om huslejekonsekvenserne for din bolig

## Husleje og fremtidige forhold som følge af helhedsplanen

### Husleje

Huslejberegningen nedenfor er anført i 2024/2025-tal. Huslejen vil blive indekseret hvert år, hvilket betyder, at den – når helhedsplanen er gennemført – er tilsvarende højere.

Beregningen er desuden alene udtryk for en foreløbig beregning på baggrund af udgifterne til helhedsplanen. Der er således ikke er medregnet reguleringer som følge af afdelingens almindelige driftsudgifter.

#### Før renovering

Den nuværende husleje for din bolig på 84 m<sup>2</sup> – i 2024/2025-tal: 4.331 kr. / md.

#### Efter renovering

Den fremtidige, omtrentlige husleje – i 2024/2025-tal: 5.718 kr. / md.

*OBS: Huslejen indekseres hvert år.*

### Renovering af badeværelser: Toilet- og badevogne

I forbindelse med helhedsplanen for renoveringen af afdelingen får boligerne overfladerenoveret badeværelser. Der vil i perioden for badeværelsesrenoveringen blive stillet toilet- og badevogne til rådighed i afdelingen. Såfremt du har særlige hensyn i forbindelse med ovenstående, vil Ungdomsbo være behjælpelig med at finde en løsning herpå.

### Udskiftning af køkkener: Køkkenvogne

I forbindelse med helhedsplanen for renoveringen af afdelingen får boligerne udskiftet køkkeninventar. Der vil i den kortvarige periode for køkkenudskiftningen blive stillet køkkenvogne til rådighed i afdelingen. Såfremt du har særlige hensyn i forbindelse med ovenstående, vil Ungdomsbo være behjælpelig med at finde en løsning herpå.

## Helhedsplan for renovering af Ungdomsbo afd. 6 - Syrenparken

Den 24. april 2024

# Individuel skrivelse om huslejekonsekvenserne for din bolig

## Husleje og fremtidige forhold som følge af helhedsplanen

### Husleje

Huslejberegningen nedenfor er anført i 2024/2025-tal. Huslejen vil blive indekseret hvert år, hvilket betyder, at den – når helhedsplanen er gennemført – er tilsvarende højere.

Beregningen er desuden alene udtryk for en foreløbig beregning på baggrund af udgifterne til helhedsplanen. Der er således ikke er medregnet reguleringer som følge af afdelingens almindelige driftsudgifter.

#### Før renovering

Den nuværende husleje for din bolig på 84 m<sup>2</sup> – i 2024/2025-tal: 4.331 kr. / md.

#### Efter renovering

Den fremtidige, omtrentlige husleje – i 2024/2025-tal: 5.718 kr. / md.

*OBS: Huslejen indekseres hvert år.*

### Renovering af badeværelser: Toilet- og badevogne

I forbindelse med helhedsplanen for renoveringen af afdelingen får boligerne overfladerenoveret badeværelser. Der vil i perioden for badeværelsesrenoveringen blive stillet toilet- og badevogne til rådighed i afdelingen. Såfremt du har særlige hensyn i forbindelse med ovenstående, vil Ungdomsbo være behjælpelig med at finde en løsning herpå.

### Udskiftning af køkkener: Køkkenvogne

I forbindelse med helhedsplanen for renoveringen af afdelingen får boligerne udskiftet køkkeninventar. Der vil i den kortvarige periode for køkkenudskiftningen blive stillet køkkenvogne til rådighed i afdelingen. Såfremt du har særlige hensyn i forbindelse med ovenstående, vil Ungdomsbo være behjælpelig med at finde en løsning herpå.

## Helhedsplan for renovering af Ungdomsbo afd. 6 - Syrenparken

Den 24. april 2024

# Individuel skrivelse om huslejekonsekvenserne for din bolig

## Husleje og fremtidige forhold som følge af helhedsplanen

### Husleje

Huslejberegningen nedenfor er anført i 2024/2025-tal. Huslejen vil blive indekseret hvert år, hvilket betyder, at den – når helhedsplanen er gennemført – er tilsvarende højere.

Beregningen er desuden alene udtryk for en foreløbig beregning på baggrund af udgifterne til helhedsplanen. Der er således ikke er medregnet reguleringer som følge af afdelingens almindelige driftsudgifter.

#### Før renovering

Den nuværende husleje for din bolig på 91 m<sup>2</sup> – i 2024/2025-tal: 4.610 kr. / md.

#### Efter renovering

Den fremtidige, omtrentlige husleje – i 2024/2025-tal: 6.087 kr. / md.

*OBS: Huslejen indekseres hvert år.*

### Renovering af badeværelser: Toilet- og badevogne

I forbindelse med helhedsplanen for renoveringen af afdelingen får boligerne overfladerenoveret badeværelser. Der vil i perioden for badeværelsesrenoveringen blive stillet toilet- og badevogne til rådighed i afdelingen. Såfremt du har særlige hensyn i forbindelse med ovenstående, vil Ungdomsbo være behjælpelig med at finde en løsning herpå.

### Udskiftning af køkkener: Køkkenvogne

I forbindelse med helhedsplanen for renoveringen af afdelingen får boligerne udskiftet køkkeninventar. Der vil i den kortvarige periode for køkkenudskiftningen blive stillet køkkenvogne til rådighed i afdelingen. Såfremt du har særlige hensyn i forbindelse med ovenstående, vil Ungdomsbo være behjælpelig med at finde en løsning herpå.

## Helhedsplan for renovering af Ungdomsbo afd. 6 - Syrenparken

Den 24. april 2024

# Individuel skrivelse om huslejekonsekvenserne for din bolig

## Husleje og fremtidige forhold som følge af helhedsplanen

### Husleje

Huslejberegningen nedenfor er anført i 2024/2025-tal. Huslejen vil blive indekseret hvert år, hvilket betyder, at den – når helhedsplanen er gennemført – er tilsvarende højere.

Beregningen er desuden alene udtryk for en foreløbig beregning på baggrund af udgifterne til helhedsplanen. Der er således ikke er medregnet reguleringer som følge af afdelingens almindelige driftsudgifter.

#### Før renovering

Den nuværende husleje for din bolig på 91 m<sup>2</sup> – i 2024/2025-tal: 4.610 kr. / md.

#### Efter renovering

Den fremtidige, omtrentlige husleje – i 2024/2025-tal: 6.087 kr. / md.

*OBS: Huslejen indekseres hvert år.*

### Renovering af badeværelser: Toilet- og badevogne

I forbindelse med helhedsplanen for renoveringen af afdelingen får boligerne overfladerenoveret badeværelser. Der vil i perioden for badeværelsesrenoveringen blive stillet toilet- og badevogne til rådighed i afdelingen. Såfremt du har særlige hensyn i forbindelse med ovenstående, vil Ungdomsbo være behjælpelig med at finde en løsning herpå.

### Udskiftning af køkkener: Køkkenvogne

I forbindelse med helhedsplanen for renoveringen af afdelingen får boligerne udskiftet køkkeninventar. Der vil i den kortvarige periode for køkkenudskiftningen blive stillet køkkenvogne til rådighed i afdelingen. Såfremt du har særlige hensyn i forbindelse med ovenstående, vil Ungdomsbo være behjælpelig med at finde en løsning herpå.

## Helhedsplan for renovering af Ungdomsbo afd. 6 - Syrenparken

Den 24. april 2024

# Individuel skrivelse om huslejekonsekvenserne for din bolig

## Husleje og fremtidige forhold som følge af helhedsplanen

### Husleje

Huslejberegningen nedenfor er anført i 2024/2025-tal. Huslejen vil blive indekseret hvert år, hvilket betyder, at den – når helhedsplanen er gennemført – er tilsvarende højere.

Beregningen er desuden alene udtryk for en foreløbig beregning på baggrund af udgifterne til helhedsplanen. Der er således ikke er medregnet reguleringer som følge af afdelingens almindelige driftsudgifter.

#### Før renovering

Den nuværende husleje for din bolig på 91 m<sup>2</sup> – i 2024/2025-tal: 4.610 kr. / md.

#### Efter renovering

Den fremtidige, omtrentlige husleje – i 2024/2025-tal: 6.087 kr. / md.

*OBS: Huslejen indekseres hvert år.*

### Renovering af badeværelser: Toilet- og badevogne

I forbindelse med helhedsplanen for renoveringen af afdelingen får boligerne overfladerenoveret badeværelser. Der vil i perioden for badeværelsesrenoveringen blive stillet toilet- og badevogne til rådighed i afdelingen. Såfremt du har særlige hensyn i forbindelse med ovenstående, vil Ungdomsbo være behjælpelig med at finde en løsning herpå.

### Udskiftning af køkkener: Køkkenvogne

I forbindelse med helhedsplanen for renoveringen af afdelingen får boligerne udskiftet køkkeninventar. Der vil i den kortvarige periode for køkkenudskiftningen blive stillet køkkenvogne til rådighed i afdelingen. Såfremt du har særlige hensyn i forbindelse med ovenstående, vil Ungdomsbo være behjælpelig med at finde en løsning herpå.

## Helhedsplan for renovering af Ungdomsbo afd. 6 - Syrenparken

Den 24. april 2024

# Individuel skrivelse om huslejekonsekvenserne for din bolig

## Husleje og fremtidige forhold som følge af helhedsplanen

### Husleje

Huslejberegningen nedenfor er anført i 2024/2025-tal. Huslejen vil blive indekseret hvert år, hvilket betyder, at den – når helhedsplanen er gennemført – er tilsvarende højere.

Beregningen er desuden alene udtryk for en foreløbig beregning på baggrund af udgifterne til helhedsplanen. Der er således ikke er medregnet reguleringer som følge af afdelingens almindelige driftsudgifter.

#### Før renovering

Den nuværende husleje for din bolig på 91 m<sup>2</sup> – i 2024/2025-tal: 4.610 kr. / md.

#### Efter renovering

Den fremtidige, omtrentlige husleje – i 2024/2025-tal: 6.087 kr. / md.

*OBS: Huslejen indekseres hvert år.*

### Renovering af badeværelser: Toilet- og badevogne

I forbindelse med helhedsplanen for renoveringen af afdelingen får boligerne overfladerenoveret badeværelser. Der vil i perioden for badeværelsesrenoveringen blive stillet toilet- og badevogne til rådighed i afdelingen. Såfremt du har særlige hensyn i forbindelse med ovenstående, vil Ungdomsbo være behjælpelig med at finde en løsning herpå.

### Udskiftning af køkkener: Køkkenvogne

I forbindelse med helhedsplanen for renoveringen af afdelingen får boligerne udskiftet køkkeninventar. Der vil i den kortvarige periode for køkkenudskiftningen blive stillet køkkenvogne til rådighed i afdelingen. Såfremt du har særlige hensyn i forbindelse med ovenstående, vil Ungdomsbo være behjælpelig med at finde en løsning herpå.



## Helhedsplan for renovering af Ungdomsbo afd. 6 - Syrenparken

Den 24. april 2024

# Individuel skrivelse om huslejekonsekvenserne for din bolig

## Husleje og fremtidige forhold som følge af helhedsplanen

### Husleje

Huslejberegningen nedenfor er anført i 2024/2025-tal. Huslejen vil blive indekseret hvert år, hvilket betyder, at den – når helhedsplanen er gennemført – er tilsvarende højere.

Beregningen er desuden alene udtryk for en foreløbig beregning på baggrund af udgifterne til helhedsplanen. Der er således ikke er medregnet reguleringer som følge af afdelingens almindelige driftsudgifter.

#### Før renovering

Den nuværende husleje for din bolig på 84 m<sup>2</sup> – i 2024/2025-tal: 4.331 kr. / md.

#### Efter renovering

Den fremtidige, omtrentlige husleje – i 2024/2025-tal: 5.718 kr. / md.

*OBS: Huslejen indekseres hvert år.*

### Renovering af badeværelser: Toilet- og badevogne

I forbindelse med helhedsplanen for renoveringen af afdelingen får boligerne overfladerenoveret badeværelser. Der vil i perioden for badeværelsesrenoveringen blive stillet toilet- og badevogne til rådighed i afdelingen. Såfremt du har særlige hensyn i forbindelse med ovenstående, vil Ungdomsbo være behjælpelig med at finde en løsning herpå.

### Udskiftning af køkkener: Køkkenvogne

I forbindelse med helhedsplanen for renoveringen af afdelingen får boligerne udskiftet køkkeninventar. Der vil i den kortvarige periode for køkkenudskiftningen blive stillet køkkenvogne til rådighed i afdelingen. Såfremt du har særlige hensyn i forbindelse med ovenstående, vil Ungdomsbo være behjælpelig med at finde en løsning herpå.

## Helhedsplan for renovering af Ungdomsbo afd. 6 - Syrenparken

Den 24. april 2024

# Individuel skrivelse om huslejekonsekvenserne for din bolig

## Husleje og fremtidige forhold som følge af helhedsplanen

### Husleje

Huslejberegningen nedenfor er anført i 2024/2025-tal. Huslejen vil blive indekseret hvert år, hvilket betyder, at den – når helhedsplanen er gennemført – er tilsvarende højere.

Beregningen er desuden alene udtryk for en foreløbig beregning på baggrund af udgifterne til helhedsplanen. Der er således ikke er medregnet reguleringer som følge af afdelingens almindelige driftsudgifter.

#### Før renovering

Den nuværende husleje for din bolig på 84 m<sup>2</sup> – i 2024/2025-tal: 4.331 kr. / md.

#### Efter renovering

Den fremtidige, omtrentlige husleje – i 2024/2025-tal: 5.718 kr. / md.

*OBS: Huslejen indekseres hvert år.*

### Renovering af badeværelser: Toilet- og badevogne

I forbindelse med helhedsplanen for renoveringen af afdelingen får boligerne overfladerenoveret badeværelser. Der vil i perioden for badeværelsesrenoveringen blive stillet toilet- og badevogne til rådighed i afdelingen. Såfremt du har særlige hensyn i forbindelse med ovenstående, vil Ungdomsbo være behjælpelig med at finde en løsning herpå.

### Udskiftning af køkkener: Køkkenvogne

I forbindelse med helhedsplanen for renoveringen af afdelingen får boligerne udskiftet køkkeninventar. Der vil i den kortvarige periode for køkkenudskiftningen blive stillet køkkenvogne til rådighed i afdelingen. Såfremt du har særlige hensyn i forbindelse med ovenstående, vil Ungdomsbo være behjælpelig med at finde en løsning herpå.

## Helhedsplan for renovering af Ungdomsbo afd. 6 - Syrenparken

Den 24. april 2024

# Individuel skrivelse om huslejekonsekvenserne for din bolig

## Husleje og fremtidige forhold som følge af helhedsplanen

### Husleje

Huslejberegningen nedenfor er anført i 2024/2025-tal. Huslejen vil blive indekseret hvert år, hvilket betyder, at den – når helhedsplanen er gennemført – er tilsvarende højere.

Beregningen er desuden alene udtryk for en foreløbig beregning på baggrund af udgifterne til helhedsplanen. Der er således ikke er medregnet reguleringer som følge af afdelingens almindelige driftsudgifter.

#### Før renovering

Den nuværende husleje for din bolig på 91 m<sup>2</sup> – i 2024/2025-tal: 4.610 kr. / md.

#### Efter renovering

Den fremtidige, omtrentlige husleje – i 2024/2025-tal: 6.087 kr. / md.

*OBS: Huslejen indekseres hvert år.*

### Renovering af badeværelser: Toilet- og badevogne

I forbindelse med helhedsplanen for renoveringen af afdelingen får boligerne overfladerenoveret badeværelser. Der vil i perioden for badeværelsesrenoveringen blive stillet toilet- og badevogne til rådighed i afdelingen. Såfremt du har særlige hensyn i forbindelse med ovenstående, vil Ungdomsbo være behjælpelig med at finde en løsning herpå.

### Udskiftning af køkkener: Køkkenvogne

I forbindelse med helhedsplanen for renoveringen af afdelingen får boligerne udskiftet køkkeninventar. Der vil i den kortvarige periode for køkkenudskiftningen blive stillet køkkenvogne til rådighed i afdelingen. Såfremt du har særlige hensyn i forbindelse med ovenstående, vil Ungdomsbo være behjælpelig med at finde en løsning herpå.

## Helhedsplan for renovering af Ungdomsbo afd. 6 - Syrenparken

Den 24. april 2024

# Individuel skrivelse om huslejekonsekvenserne for din bolig

## Husleje og fremtidige forhold som følge af helhedsplanen

### Husleje

Huslejberegningen nedenfor er anført i 2024/2025-tal. Huslejen vil blive indekseret hvert år, hvilket betyder, at den – når helhedsplanen er gennemført – er tilsvarende højere.

Beregningen er desuden alene udtryk for en foreløbig beregning på baggrund af udgifterne til helhedsplanen. Der er således ikke er medregnet reguleringer som følge af afdelingens almindelige driftsudgifter.

#### Før renovering

Den nuværende husleje for din bolig på 91 m<sup>2</sup> – i 2024/2025-tal: 4.610 kr. / md.

#### Efter renovering

Den fremtidige, omtrentlige husleje – i 2024/2025-tal: 6.087 kr. / md.

*OBS: Huslejen indekseres hvert år.*

### Renovering af badeværelser: Toilet- og badevogne

I forbindelse med helhedsplanen for renoveringen af afdelingen får boligerne overfladerenoveret badeværelser. Der vil i perioden for badeværelsesrenoveringen blive stillet toilet- og badevogne til rådighed i afdelingen. Såfremt du har særlige hensyn i forbindelse med ovenstående, vil Ungdomsbo være behjælpelig med at finde en løsning herpå.

### Udskiftning af køkkener: Køkkenvogne

I forbindelse med helhedsplanen for renoveringen af afdelingen får boligerne udskiftet køkkeninventar. Der vil i den kortvarige periode for køkkenudskiftningen blive stillet køkkenvogne til rådighed i afdelingen. Såfremt du har særlige hensyn i forbindelse med ovenstående, vil Ungdomsbo være behjælpelig med at finde en løsning herpå.

## Helhedsplan for renovering af Ungdomsbo afd. 6 - Syrenparken

Den 24. april 2024

# Individuel skrivelse om huslejekonsekvenserne for din bolig

## Husleje og fremtidige forhold som følge af helhedsplanen

### Husleje

Huslejberegningen nedenfor er anført i 2024/2025-tal. Huslejen vil blive indekseret hvert år, hvilket betyder, at den – når helhedsplanen er gennemført – er tilsvarende højere.

Beregningen er desuden alene udtryk for en foreløbig beregning på baggrund af udgifterne til helhedsplanen. Der er således ikke er medregnet reguleringer som følge af afdelingens almindelige driftsudgifter.

#### Før renovering

Den nuværende husleje for din bolig på 91 m<sup>2</sup> – i 2024/2025-tal: 4.610 kr. / md.

#### Efter renovering

Den fremtidige, omtrentlige husleje – i 2024/2025-tal: 6.087 kr. / md.

*OBS: Huslejen indekseres hvert år.*

### Renovering af badeværelser: Toilet- og badevogne

I forbindelse med helhedsplanen for renoveringen af afdelingen får boligerne overfladerenoveret badeværelser. Der vil i perioden for badeværelsesrenoveringen blive stillet toilet- og badevogne til rådighed i afdelingen. Såfremt du har særlige hensyn i forbindelse med ovenstående, vil Ungdomsbo være behjælpelig med at finde en løsning herpå.

### Udskiftning af køkkener: Køkkenvogne

I forbindelse med helhedsplanen for renoveringen af afdelingen får boligerne udskiftet køkkeninventar. Der vil i den kortvarige periode for køkkenudskiftningen blive stillet køkkenvogne til rådighed i afdelingen. Såfremt du har særlige hensyn i forbindelse med ovenstående, vil Ungdomsbo være behjælpelig med at finde en løsning herpå.

## Helhedsplan for renovering af Ungdomsbo afd. 6 - Syrenparken

Den 24. april 2024

# Individuel skrivelse om huslejekonsekvenserne for din bolig

## Husleje og fremtidige forhold som følge af helhedsplanen

### Husleje

Huslejberegningen nedenfor er anført i 2024/2025-tal. Huslejen vil blive indekseret hvert år, hvilket betyder, at den – når helhedsplanen er gennemført – er tilsvarende højere.

Beregningen er desuden alene udtryk for en foreløbig beregning på baggrund af udgifterne til helhedsplanen. Der er således ikke er medregnet reguleringer som følge af afdelingens almindelige driftsudgifter.

#### Før renovering

Den nuværende husleje for din bolig på 91 m<sup>2</sup> – i 2024/2025-tal: 4.610 kr. / md.

#### Efter renovering

Den fremtidige, omtrentlige husleje – i 2024/2025-tal: 6.087 kr. / md.

*OBS: Huslejen indekseres hvert år.*

### Renovering af badeværelser: Toilet- og badevogne

I forbindelse med helhedsplanen for renoveringen af afdelingen får boligerne overfladerenoveret badeværelser. Der vil i perioden for badeværelsesrenoveringen blive stillet toilet- og badevogne til rådighed i afdelingen. Såfremt du har særlige hensyn i forbindelse med ovenstående, vil Ungdomsbo være behjælpelig med at finde en løsning herpå.

### Udskiftning af køkkener: Køkkenvogne

I forbindelse med helhedsplanen for renoveringen af afdelingen får boligerne udskiftet køkkeninventar. Der vil i den kortvarige periode for køkkenudskiftningen blive stillet køkkenvogne til rådighed i afdelingen. Såfremt du har særlige hensyn i forbindelse med ovenstående, vil Ungdomsbo være behjælpelig med at finde en løsning herpå.

## Helhedsplan for renovering af Ungdomsbo afd. 6 - Syrenparken

Den 24. april 2024

# Individuel skrivelse om huslejekonsekvenserne for din bolig

## Husleje og fremtidige forhold som følge af helhedsplanen

### Husleje

Huslejberegningen nedenfor er anført i 2024/2025-tal. Huslejen vil blive indekseret hvert år, hvilket betyder, at den – når helhedsplanen er gennemført – er tilsvarende højere.

Beregningen er desuden alene udtryk for en foreløbig beregning på baggrund af udgifterne til helhedsplanen. Der er således ikke er medregnet reguleringer som følge af afdelingens almindelige driftsudgifter.

#### Før renovering

Den nuværende husleje for din bolig på 84 m<sup>2</sup> – i 2024/2025-tal: 4.331 kr. / md.

#### Efter renovering

Den fremtidige, omtrentlige husleje – i 2024/2025-tal: 5.718 kr. / md.

*OBS: Huslejen indekseres hvert år.*

### Renovering af badeværelser: Toilet- og badevogne

I forbindelse med helhedsplanen for renoveringen af afdelingen får boligerne overfladerenoveret badeværelser. Der vil i perioden for badeværelsesrenoveringen blive stillet toilet- og badevogne til rådighed i afdelingen. Såfremt du har særlige hensyn i forbindelse med ovenstående, vil Ungdomsbo være behjælpelig med at finde en løsning herpå.

### Udskiftning af køkkener: Køkkenvogne

I forbindelse med helhedsplanen for renoveringen af afdelingen får boligerne udskiftet køkkeninventar. Der vil i den kortvarige periode for køkkenudskiftningen blive stillet køkkenvogne til rådighed i afdelingen. Såfremt du har særlige hensyn i forbindelse med ovenstående, vil Ungdomsbo være behjælpelig med at finde en løsning herpå.

## Helhedsplan for renovering af Ungdomsbo afd. 6 - Syrenparken

Den 24. april 2024

# Individuel skrivelse om huslejekonsekvenserne for din bolig

## Husleje og fremtidige forhold som følge af helhedsplanen

### Husleje

Huslejberegningen nedenfor er anført i 2024/2025-tal. Huslejen vil blive indekseret hvert år, hvilket betyder, at den – når helhedsplanen er gennemført – er tilsvarende højere.

Beregningen er desuden alene udtryk for en foreløbig beregning på baggrund af udgifterne til helhedsplanen. Der er således ikke er medregnet reguleringer som følge af afdelingens almindelige driftsudgifter.

#### Før renovering

Den nuværende husleje for din bolig på 84 m<sup>2</sup> – i 2024/2025-tal: 4.331 kr. / md.

#### Efter renovering

Den fremtidige, omtrentlige husleje – i 2024/2025-tal: 5.718 kr. / md.

*OBS: Huslejen indekseres hvert år.*

### Renovering af badeværelser: Toilet- og badevogne

I forbindelse med helhedsplanen for renoveringen af afdelingen får boligerne overfladerenoveret badeværelser. Der vil i perioden for badeværelsesrenoveringen blive stillet toilet- og badevogne til rådighed i afdelingen. Såfremt du har særlige hensyn i forbindelse med ovenstående, vil Ungdomsbo være behjælpelig med at finde en løsning herpå.

### Udskiftning af køkkener: Køkkenvogne

I forbindelse med helhedsplanen for renoveringen af afdelingen får boligerne udskiftet køkkeninventar. Der vil i den kortvarige periode for køkkenudskiftningen blive stillet køkkenvogne til rådighed i afdelingen. Såfremt du har særlige hensyn i forbindelse med ovenstående, vil Ungdomsbo være behjælpelig med at finde en løsning herpå.



## Helhedsplan for renovering af Ungdomsbo afd. 6 - Syrenparken

Den 24. april 2024

# Individuel skrivelse om huslejekonsekvenserne for din bolig

## Husleje og fremtidige forhold som følge af helhedsplanen

### Husleje

Huslejberegningen nedenfor er anført i 2024/2025-tal. Huslejen vil blive indekseret hvert år, hvilket betyder, at den – når helhedsplanen er gennemført – er tilsvarende højere.

Beregningen er desuden alene udtryk for en foreløbig beregning på baggrund af udgifterne til helhedsplanen. Der er således ikke er medregnet reguleringer som følge af afdelingens almindelige driftsudgifter.

#### Før renovering

Den nuværende husleje for din bolig på 91 m<sup>2</sup> – i 2024/2025-tal: 4.610 kr. / md.

#### Efter renovering

Den fremtidige, omtrentlige husleje – i 2024/2025-tal: 6.087 kr. / md.

*OBS: Huslejen indekseres hvert år.*

### Renovering af badeværelser: Toilet- og badevogne

I forbindelse med helhedsplanen for renoveringen af afdelingen får boligerne overfladerenoveret badeværelser. Der vil i perioden for badeværelsesrenoveringen blive stillet toilet- og badevogne til rådighed i afdelingen. Såfremt du har særlige hensyn i forbindelse med ovenstående, vil Ungdomsbo være behjælpelig med at finde en løsning herpå.

### Udskiftning af køkkener: Køkkenvogne

I forbindelse med helhedsplanen for renoveringen af afdelingen får boligerne udskiftet køkkeninventar. Der vil i den kortvarige periode for køkkenudskiftningen blive stillet køkkenvogne til rådighed i afdelingen. Såfremt du har særlige hensyn i forbindelse med ovenstående, vil Ungdomsbo være behjælpelig med at finde en løsning herpå.

## Helhedsplan for renovering af Ungdomsbo afd. 6 - Syrenparken

Den 24. april 2024

# Individuel skrivelse om huslejekonsekvenserne for din bolig

## Husleje og fremtidige forhold som følge af helhedsplanen

### Husleje

Huslejberegningen nedenfor er anført i 2024/2025-tal. Huslejen vil blive indekseret hvert år, hvilket betyder, at den – når helhedsplanen er gennemført – er tilsvarende højere.

Beregningen er desuden alene udtryk for en foreløbig beregning på baggrund af udgifterne til helhedsplanen. Der er således ikke er medregnet reguleringer som følge af afdelingens almindelige driftsudgifter.

#### Før renovering

Den nuværende husleje for din bolig på 91 m<sup>2</sup> – i 2024/2025-tal: 4.610 kr. / md.

#### Efter renovering

Den fremtidige, omtrentlige husleje – i 2024/2025-tal: 6.087 kr. / md.

*OBS: Huslejen indekseres hvert år.*

### Renovering af badeværelser: Toilet- og badevogne

I forbindelse med helhedsplanen for renoveringen af afdelingen får boligerne overfladerenoveret badeværelser. Der vil i perioden for badeværelsesrenoveringen blive stillet toilet- og badevogne til rådighed i afdelingen. Såfremt du har særlige hensyn i forbindelse med ovenstående, vil Ungdomsbo være behjælpelig med at finde en løsning herpå.

### Udskiftning af køkkener: Køkkenvogne

I forbindelse med helhedsplanen for renoveringen af afdelingen får boligerne udskiftet køkkeninventar. Der vil i den kortvarige periode for køkkenudskiftningen blive stillet køkkenvogne til rådighed i afdelingen. Såfremt du har særlige hensyn i forbindelse med ovenstående, vil Ungdomsbo være behjælpelig med at finde en løsning herpå.

## Helhedsplan for renovering af Ungdomsbo afd. 6 - Syrenparken

Den 24. april 2024

# Individuel skrivelse om huslejekonsekvenserne for din bolig

## Husleje og fremtidige forhold som følge af helhedsplanen

### Husleje

Huslejberegningen nedenfor er anført i 2024/2025-tal. Huslejen vil blive indekseret hvert år, hvilket betyder, at den – når helhedsplanen er gennemført – er tilsvarende højere.

Beregningen er desuden alene udtryk for en foreløbig beregning på baggrund af udgifterne til helhedsplanen. Der er således ikke er medregnet reguleringer som følge af afdelingens almindelige driftsudgifter.

#### Før renovering

Den nuværende husleje for din bolig på 91 m<sup>2</sup> – i 2024/2025-tal: 4.610 kr. / md.

#### Efter renovering

Den fremtidige, omtrentlige husleje – i 2024/2025-tal: 6.087 kr. / md.

*OBS: Huslejen indekseres hvert år.*

### Renovering af badeværelser: Toilet- og badevogne

I forbindelse med helhedsplanen for renoveringen af afdelingen får boligerne overfladerenoveret badeværelser. Der vil i perioden for badeværelsesrenoveringen blive stillet toilet- og badevogne til rådighed i afdelingen. Såfremt du har særlige hensyn i forbindelse med ovenstående, vil Ungdomsbo være behjælpelig med at finde en løsning herpå.

### Udskiftning af køkkener: Køkkenvogne

I forbindelse med helhedsplanen for renoveringen af afdelingen får boligerne udskiftet køkkeninventar. Der vil i den kortvarige periode for køkkenudskiftningen blive stillet køkkenvogne til rådighed i afdelingen. Såfremt du har særlige hensyn i forbindelse med ovenstående, vil Ungdomsbo være behjælpelig med at finde en løsning herpå.

## Helhedsplan for renovering af Ungdomsbo afd. 6 - Syrenparken

Den 24. april 2024

# Individuel skrivelse om huslejekonsekvenserne for din bolig

## Husleje og fremtidige forhold som følge af helhedsplanen

### Husleje

Huslejberegningen nedenfor er anført i 2024/2025-tal. Huslejen vil blive indekseret hvert år, hvilket betyder, at den – når helhedsplanen er gennemført – er tilsvarende højere.

Beregningen er desuden alene udtryk for en foreløbig beregning på baggrund af udgifterne til helhedsplanen. Der er således ikke er medregnet reguleringer som følge af afdelingens almindelige driftsudgifter.

#### Før renovering

Den nuværende husleje for din bolig på 91 m<sup>2</sup> – i 2024/2025-tal: 4.610 kr. / md.

#### Efter renovering

Den fremtidige, omtrentlige husleje – i 2024/2025-tal: 6.087 kr. / md.

*OBS: Huslejen indekseres hvert år.*

### Renovering af badeværelser: Toilet- og badevogne

I forbindelse med helhedsplanen for renoveringen af afdelingen får boligerne overfladerenoveret badeværelser. Der vil i perioden for badeværelsesrenoveringen blive stillet toilet- og badevogne til rådighed i afdelingen. Såfremt du har særlige hensyn i forbindelse med ovenstående, vil Ungdomsbo være behjælpelig med at finde en løsning herpå.

### Udskiftning af køkkener: Køkkenvogne

I forbindelse med helhedsplanen for renoveringen af afdelingen får boligerne udskiftet køkkeninventar. Der vil i den kortvarige periode for køkkenudskiftningen blive stillet køkkenvogne til rådighed i afdelingen. Såfremt du har særlige hensyn i forbindelse med ovenstående, vil Ungdomsbo være behjælpelig med at finde en løsning herpå.

## Helhedsplan for renovering af Ungdomsbo afd. 6 - Syrenparken

Den 24. april 2024

# Individuel skrivelse om huslejekonsekvenserne for din bolig

## Husleje og fremtidige forhold som følge af helhedsplanen

### Husleje

Huslejberegningen nedenfor er anført i 2024/2025-tal. Huslejen vil blive indekseret hvert år, hvilket betyder, at den – når helhedsplanen er gennemført – er tilsvarende højere.

Beregningen er desuden alene udtryk for en foreløbig beregning på baggrund af udgifterne til helhedsplanen. Der er således ikke er medregnet reguleringer som følge af afdelingens almindelige driftsudgifter.

#### Før renovering

Den nuværende husleje for din bolig på 84 m<sup>2</sup> – i 2024/2025-tal: 4.331 kr. / md.

#### Efter renovering

Den fremtidige, omtrentlige husleje – i 2024/2025-tal: 5.718 kr. / md.

*OBS: Huslejen indekseres hvert år.*

### Renovering af badeværelser: Toilet- og badevogne

I forbindelse med helhedsplanen for renoveringen af afdelingen får boligerne overfladerenoveret badeværelser. Der vil i perioden for badeværelsesrenoveringen blive stillet toilet- og badevogne til rådighed i afdelingen. Såfremt du har særlige hensyn i forbindelse med ovenstående, vil Ungdomsbo være behjælpelig med at finde en løsning herpå.

### Udskiftning af køkkener: Køkkenvogne

I forbindelse med helhedsplanen for renoveringen af afdelingen får boligerne udskiftet køkkeninventar. Der vil i den kortvarige periode for køkkenudskiftningen blive stillet køkkenvogne til rådighed i afdelingen. Såfremt du har særlige hensyn i forbindelse med ovenstående, vil Ungdomsbo være behjælpelig med at finde en løsning herpå.

## Helhedsplan for renovering af Ungdomsbo afd. 6 - Syrenparken

Den 24. april 2024

# Individuel skrivelse om huslejekonsekvenserne for din bolig

## Husleje og fremtidige forhold som følge af helhedsplanen

### Husleje

Huslejberegningen nedenfor er anført i 2024/2025-tal. Huslejen vil blive indekseret hvert år, hvilket betyder, at den – når helhedsplanen er gennemført – er tilsvarende højere.

Beregningen er desuden alene udtryk for en foreløbig beregning på baggrund af udgifterne til helhedsplanen. Der er således ikke er medregnet reguleringer som følge af afdelingens almindelige driftsudgifter.

#### Før renovering

Den nuværende husleje for din bolig på 97 m<sup>2</sup> – i 2024/2025-tal: 4.920 kr. / md.

#### Efter renovering

Den fremtidige, omtrentlige husleje – i 2024/2025-tal: 6.450 kr. / md.

*OBS: Huslejen indekseres hvert år.*

### Renovering af badeværelser: Toilet- og badevogne

I forbindelse med helhedsplanen for renoveringen af afdelingen får boligerne overfladerenoveret badeværelser. Der vil i perioden for badeværelsesrenoveringen blive stillet toilet- og badevogne til rådighed i afdelingen. Såfremt du har særlige hensyn i forbindelse med ovenstående, vil Ungdomsbo være behjælpelig med at finde en løsning herpå.

### Udskiftning af køkkener: Køkkenvogne

I forbindelse med helhedsplanen for renoveringen af afdelingen får boligerne udskiftet køkkeninventar. Der vil i den kortvarige periode for køkkenudskiftningen blive stillet køkkenvogne til rådighed i afdelingen. Såfremt du har særlige hensyn i forbindelse med ovenstående, vil Ungdomsbo være behjælpelig med at finde en løsning herpå.

## Helhedsplan for renovering af Ungdomsbo afd. 6 - Syrenparken

Den 24. april 2024

# Individuel skrivelse om huslejekonsekvenserne for din bolig

## Husleje og fremtidige forhold som følge af helhedsplanen

### Husleje

Huslejberegningen nedenfor er anført i 2024/2025-tal. Huslejen vil blive indekseret hvert år, hvilket betyder, at den – når helhedsplanen er gennemført – er tilsvarende højere.

Beregningen er desuden alene udtryk for en foreløbig beregning på baggrund af udgifterne til helhedsplanen. Der er således ikke er medregnet reguleringer som følge af afdelingens almindelige driftsudgifter.

#### Før renovering

Den nuværende husleje for din bolig på 91 m<sup>2</sup> – i 2024/2025-tal: 4.610 kr. / md.

#### Efter renovering

Den fremtidige, omtrentlige husleje – i 2024/2025-tal: 6.087 kr. / md.

*OBS: Huslejen indekseres hvert år.*

### Renovering af badeværelser: Toilet- og badevogne

I forbindelse med helhedsplanen for renoveringen af afdelingen får boligerne overfladerenoveret badeværelser. Der vil i perioden for badeværelsesrenoveringen blive stillet toilet- og badevogne til rådighed i afdelingen. Såfremt du har særlige hensyn i forbindelse med ovenstående, vil Ungdomsbo være behjælpelig med at finde en løsning herpå.

### Udskiftning af køkkener: Køkkenvogne

I forbindelse med helhedsplanen for renoveringen af afdelingen får boligerne udskiftet køkkeninventar. Der vil i den kortvarige periode for køkkenudskiftningen blive stillet køkkenvogne til rådighed i afdelingen. Såfremt du har særlige hensyn i forbindelse med ovenstående, vil Ungdomsbo være behjælpelig med at finde en løsning herpå.

## Helhedsplan for renovering af Ungdomsbo afd. 6 - Syrenparken

Den 24. april 2024

# Individuel skrivelse om huslejekonsekvenserne for din bolig

## Husleje og fremtidige forhold som følge af helhedsplanen

### Husleje

Huslejberegningen nedenfor er anført i 2024/2025-tal. Huslejen vil blive indekseret hvert år, hvilket betyder, at den – når helhedsplanen er gennemført – er tilsvarende højere.

Beregningen er desuden alene udtryk for en foreløbig beregning på baggrund af udgifterne til helhedsplanen. Der er således ikke er medregnet reguleringer som følge af afdelingens almindelige driftsudgifter.

#### Før renovering

Den nuværende husleje for din bolig på 102 m<sup>2</sup> – i 2024/2025-tal: 5.187 kr. / md.

#### Efter renovering

Den fremtidige, omtrentlige husleje – i 2024/2025-tal: 6.765 kr. / md.

*OBS: Huslejen indekseres hvert år.*

### Renovering af badeværelser: Toilet- og badevogne

I forbindelse med helhedsplanen for renoveringen af afdelingen får boligerne overfladerenoveret badeværelser. Der vil i perioden for badeværelsesrenoveringen blive stillet toilet- og badevogne til rådighed i afdelingen. Såfremt du har særlige hensyn i forbindelse med ovenstående, vil Ungdomsbo være behjælpelig med at finde en løsning herpå.

### Udskiftning af køkkener: Køkkenvogne

I forbindelse med helhedsplanen for renoveringen af afdelingen får boligerne udskiftet køkkeninventar. Der vil i den kortvarige periode for køkkenudskiftningen blive stillet køkkenvogne til rådighed i afdelingen. Såfremt du har særlige hensyn i forbindelse med ovenstående, vil Ungdomsbo være behjælpelig med at finde en løsning herpå.



## Helhedsplan for renovering af Ungdomsbo afd. 6 - Syrenparken

Den 24. april 2024

# Individuel skrivelse om huslejekonsekvenserne for din bolig

## Husleje og fremtidige forhold som følge af helhedsplanen

### Husleje

Huslejberegningen nedenfor er anført i 2024/2025-tal. Huslejen vil blive indekseret hvert år, hvilket betyder, at den – når helhedsplanen er gennemført – er tilsvarende højere.

Beregningen er desuden alene udtryk for en foreløbig beregning på baggrund af udgifterne til helhedsplanen. Der er således ikke er medregnet reguleringer som følge af afdelingens almindelige driftsudgifter.

#### Før renovering

Den nuværende husleje for din bolig på 91 m<sup>2</sup> – i 2024/2025-tal: 4.610 kr. / md.

#### Efter renovering

Den fremtidige, omtrentlige husleje – i 2024/2025-tal: 6.087 kr. / md.

*OBS: Huslejen indekseres hvert år.*

### Renovering af badeværelser: Toilet- og badevogne

I forbindelse med helhedsplanen for renoveringen af afdelingen får boligerne overfladerenoveret badeværelser. Der vil i perioden for badeværelsesrenoveringen blive stillet toilet- og badevogne til rådighed i afdelingen. Såfremt du har særlige hensyn i forbindelse med ovenstående, vil Ungdomsbo være behjælpelig med at finde en løsning herpå.

### Udskiftning af køkkener: Køkkenvogne

I forbindelse med helhedsplanen for renoveringen af afdelingen får boligerne udskiftet køkkeninventar. Der vil i den kortvarige periode for køkkenudskiftningen blive stillet køkkenvogne til rådighed i afdelingen. Såfremt du har særlige hensyn i forbindelse med ovenstående, vil Ungdomsbo være behjælpelig med at finde en løsning herpå.

## Helhedsplan for renovering af Ungdomsbo afd. 6 - Syrenparken

Den 24. april 2024

# Individuel skrivelse om huslejekonsekvenserne for din bolig

## Husleje og fremtidige forhold som følge af helhedsplanen

### Husleje

Huslejberegningen nedenfor er anført i 2024/2025-tal. Huslejen vil blive indekseret hvert år, hvilket betyder, at den – når helhedsplanen er gennemført – er tilsvarende højere.

Beregningen er desuden alene udtryk for en foreløbig beregning på baggrund af udgifterne til helhedsplanen. Der er således ikke er medregnet reguleringer som følge af afdelingens almindelige driftsudgifter.

#### Før renovering

Den nuværende husleje for din bolig på 102 m<sup>2</sup> – i 2024/2025-tal: 5.187 kr. / md.

#### Efter renovering

Den fremtidige, omtrentlige husleje – i 2024/2025-tal: 6.765 kr. / md.

*OBS: Huslejen indekseres hvert år.*

### Renovering af badeværelser: Toilet- og badevogne

I forbindelse med helhedsplanen for renoveringen af afdelingen får boligerne overfladerenoveret badeværelser. Der vil i perioden for badeværelsesrenoveringen blive stillet toilet- og badevogne til rådighed i afdelingen. Såfremt du har særlige hensyn i forbindelse med ovenstående, vil Ungdomsbo være behjælpelig med at finde en løsning herpå.

### Udskiftning af køkkener: Køkkenvogne

I forbindelse med helhedsplanen for renoveringen af afdelingen får boligerne udskiftet køkkeninventar. Der vil i den kortvarige periode for køkkenudskiftningen blive stillet køkkenvogne til rådighed i afdelingen. Såfremt du har særlige hensyn i forbindelse med ovenstående, vil Ungdomsbo være behjælpelig med at finde en løsning herpå.

## Helhedsplan for renovering af Ungdomsbo afd. 6 - Syrenparken

Den 24. april 2024

# Individuel skrivelse om huslejekonsekvenserne for din bolig

## Husleje og fremtidige forhold som følge af helhedsplanen

### Husleje

Huslejberegningen nedenfor er anført i 2024/2025-tal. Huslejen vil blive indekseret hvert år, hvilket betyder, at den – når helhedsplanen er gennemført – er tilsvarende højere.

Beregningen er desuden alene udtryk for en foreløbig beregning på baggrund af udgifterne til helhedsplanen. Der er således ikke er medregnet reguleringer som følge af afdelingens almindelige driftsudgifter.

#### Før renovering

Den nuværende husleje for din bolig på 64 m<sup>2</sup> – i 2024/2025-tal: 3.403 kr. / md.

#### Efter renovering

Den fremtidige, omtrentlige husleje – i 2024/2025-tal: 4.505 kr. / md.

*OBS: Huslejen indekseres hvert år.*

### Renovering af badeværelser: Toilet- og badevogne

I forbindelse med helhedsplanen for renoveringen af afdelingen får boligerne overfladerenoveret badeværelser. Der vil i perioden for badeværelsesrenoveringen blive stillet toilet- og badevogne til rådighed i afdelingen. Såfremt du har særlige hensyn i forbindelse med ovenstående, vil Ungdomsbo være behjælpelig med at finde en løsning herpå.

### Udskiftning af køkkener: Køkkenvogne

I forbindelse med helhedsplanen for renoveringen af afdelingen får boligerne udskiftet køkkeninventar. Der vil i den kortvarige periode for køkkenudskiftningen blive stillet køkkenvogne til rådighed i afdelingen. Såfremt du har særlige hensyn i forbindelse med ovenstående, vil Ungdomsbo være behjælpelig med at finde en løsning herpå.

## Helhedsplan for renovering af Ungdomsbo afd. 6 - Syrenparken

Den 24. april 2024

# Individuel skrivelse om huslejekonsekvenserne for din bolig

## Husleje og fremtidige forhold som følge af helhedsplanen

### Husleje

Huslejberegningen nedenfor er anført i 2024/2025-tal. Huslejen vil blive indekseret hvert år, hvilket betyder, at den – når helhedsplanen er gennemført – er tilsvarende højere.

Beregningen er desuden alene udtryk for en foreløbig beregning på baggrund af udgifterne til helhedsplanen. Der er således ikke er medregnet reguleringer som følge af afdelingens almindelige driftsudgifter.

#### Før renovering

Den nuværende husleje for din bolig på 51 m<sup>2</sup> – i 2024/2025-tal: 2.791 kr. / md.

#### Efter renovering

Den fremtidige, omtrentlige husleje – i 2024/2025-tal: 3.732 kr. / md.

*OBS: Huslejen indekseres hvert år.*

### Renovering af badeværelser: Toilet- og badevogne

I forbindelse med helhedsplanen for renoveringen af afdelingen får boligerne overfladerenoveret badeværelser. Der vil i perioden for badeværelsesrenoveringen blive stillet toilet- og badevogne til rådighed i afdelingen. Såfremt du har særlige hensyn i forbindelse med ovenstående, vil Ungdomsbo være behjælpelig med at finde en løsning herpå.

### Udskiftning af køkkener: Køkkenvogne

I forbindelse med helhedsplanen for renoveringen af afdelingen får boligerne udskiftet køkkeninventar. Der vil i den kortvarige periode for køkkenudskiftningen blive stillet køkkenvogne til rådighed i afdelingen. Såfremt du har særlige hensyn i forbindelse med ovenstående, vil Ungdomsbo være behjælpelig med at finde en løsning herpå.

## Helhedsplan for renovering af Ungdomsbo afd. 6 - Syrenparken

Den 24. april 2024

# Individuel skrivelse om huslejekonsekvenserne for din bolig

## Husleje og fremtidige forhold som følge af helhedsplanen

### Husleje

Huslejberegningen nedenfor er anført i 2024/2025-tal. Huslejen vil blive indekseret hvert år, hvilket betyder, at den – når helhedsplanen er gennemført – er tilsvarende højere.

Beregningen er desuden alene udtryk for en foreløbig beregning på baggrund af udgifterne til helhedsplanen. Der er således ikke er medregnet reguleringer som følge af afdelingens almindelige driftsudgifter.

#### Før renovering

Den nuværende husleje for din bolig på 84 m<sup>2</sup> – i 2024/2025-tal: 4.331 kr. / md.

#### Efter renovering

Den fremtidige, omtrentlige husleje – i 2024/2025-tal: 5.718 kr. / md.

*OBS: Huslejen indekseres hvert år.*

### Renovering af badeværelser: Toilet- og badevogne

I forbindelse med helhedsplanen for renoveringen af afdelingen får boligerne overfladerenoveret badeværelser. Der vil i perioden for badeværelsesrenoveringen blive stillet toilet- og badevogne til rådighed i afdelingen. Såfremt du har særlige hensyn i forbindelse med ovenstående, vil Ungdomsbo være behjælpelig med at finde en løsning herpå.

### Udskiftning af køkkener: Køkkenvogne

I forbindelse med helhedsplanen for renoveringen af afdelingen får boligerne udskiftet køkkeninventar. Der vil i den kortvarige periode for køkkenudskiftningen blive stillet køkkenvogne til rådighed i afdelingen. Såfremt du har særlige hensyn i forbindelse med ovenstående, vil Ungdomsbo være behjælpelig med at finde en løsning herpå.

## Helhedsplan for renovering af Ungdomsbo afd. 6 - Syrenparken

Den 24. april 2024

# Individuel skrivelse om huslejekonsekvenserne for din bolig

## Husleje og fremtidige forhold som følge af helhedsplanen

### Husleje

Huslejberegningen nedenfor er anført i 2024/2025-tal. Huslejen vil blive indekseret hvert år, hvilket betyder, at den – når helhedsplanen er gennemført – er tilsvarende højere.

Beregningen er desuden alene udtryk for en foreløbig beregning på baggrund af udgifterne til helhedsplanen. Der er således ikke er medregnet reguleringer som følge af afdelingens almindelige driftsudgifter.

#### Før renovering

Den nuværende husleje for din bolig på 64 m<sup>2</sup> – i 2024/2025-tal: 3.403 kr. / md.

#### Efter renovering

Den fremtidige, omtrentlige husleje – i 2024/2025-tal: 4.505 kr. / md.

*OBS: Huslejen indekseres hvert år.*

### Renovering af badeværelser: Toilet- og badevogne

I forbindelse med helhedsplanen for renoveringen af afdelingen får boligerne overfladerenoveret badeværelser. Der vil i perioden for badeværelsesrenoveringen blive stillet toilet- og badevogne til rådighed i afdelingen. Såfremt du har særlige hensyn i forbindelse med ovenstående, vil Ungdomsbo være behjælpelig med at finde en løsning herpå.

### Udskiftning af køkkener: Køkkenvogne

I forbindelse med helhedsplanen for renoveringen af afdelingen får boligerne udskiftet køkkeninventar. Der vil i den kortvarige periode for køkkenudskiftningen blive stillet køkkenvogne til rådighed i afdelingen. Såfremt du har særlige hensyn i forbindelse med ovenstående, vil Ungdomsbo være behjælpelig med at finde en løsning herpå.

## Helhedsplan for renovering af Ungdomsbo afd. 6 - Syrenparken

Den 24. april 2024

# Individuel skrivelse om huslejekonsekvenserne for din bolig

## Husleje og fremtidige forhold som følge af helhedsplanen

### Husleje

Huslejberegningen nedenfor er anført i 2024/2025-tal. Huslejen vil blive indekseret hvert år, hvilket betyder, at den – når helhedsplanen er gennemført – er tilsvarende højere.

Beregningen er desuden alene udtryk for en foreløbig beregning på baggrund af udgifterne til helhedsplanen. Der er således ikke er medregnet reguleringer som følge af afdelingens almindelige driftsudgifter.

#### Før renovering

Den nuværende husleje for din bolig på 51 m<sup>2</sup> – i 2024/2025-tal: 2.791 kr. / md.

#### Efter renovering

Den fremtidige, omtrentlige husleje – i 2024/2025-tal: 3.732 kr. / md.

*OBS: Huslejen indekseres hvert år.*

### Renovering af badeværelser: Toilet- og badevogne

I forbindelse med helhedsplanen for renoveringen af afdelingen får boligerne overfladerenoveret badeværelser. Der vil i perioden for badeværelsesrenoveringen blive stillet toilet- og badevogne til rådighed i afdelingen. Såfremt du har særlige hensyn i forbindelse med ovenstående, vil Ungdomsbo være behjælpelig med at finde en løsning herpå.

### Udskiftning af køkkener: Køkkenvogne

I forbindelse med helhedsplanen for renoveringen af afdelingen får boligerne udskiftet køkkeninventar. Der vil i den kortvarige periode for køkkenudskiftningen blive stillet køkkenvogne til rådighed i afdelingen. Såfremt du har særlige hensyn i forbindelse med ovenstående, vil Ungdomsbo være behjælpelig med at finde en løsning herpå.

## Helhedsplan for renovering af Ungdomsbo afd. 6 - Syrenparken

Den 24. april 2024

# Individuel skrivelse om huslejekonsekvenserne for din bolig

## Husleje og fremtidige forhold som følge af helhedsplanen

### Husleje

Huslejberegningen nedenfor er anført i 2024/2025-tal. Huslejen vil blive indekseret hvert år, hvilket betyder, at den – når helhedsplanen er gennemført – er tilsvarende højere.

Beregningen er desuden alene udtryk for en foreløbig beregning på baggrund af udgifterne til helhedsplanen. Der er således ikke er medregnet reguleringer som følge af afdelingens almindelige driftsudgifter.

#### Før renovering

Den nuværende husleje for din bolig på 97 m<sup>2</sup> – i 2024/2025-tal: 4.920 kr. / md.

#### Efter renovering

Den fremtidige, omtrentlige husleje – i 2024/2025-tal: 6.450 kr. / md.

*OBS: Huslejen indekseres hvert år.*

### Renovering af badeværelser: Toilet- og badevogne

I forbindelse med helhedsplanen for renoveringen af afdelingen får boligerne overfladerenoveret badeværelser. Der vil i perioden for badeværelsesrenoveringen blive stillet toilet- og badevogne til rådighed i afdelingen. Såfremt du har særlige hensyn i forbindelse med ovenstående, vil Ungdomsbo være behjælpelig med at finde en løsning herpå.

### Udskiftning af køkkener: Køkkenvogne

I forbindelse med helhedsplanen for renoveringen af afdelingen får boligerne udskiftet køkkeninventar. Der vil i den kortvarige periode for køkkenudskiftningen blive stillet køkkenvogne til rådighed i afdelingen. Såfremt du har særlige hensyn i forbindelse med ovenstående, vil Ungdomsbo være behjælpelig med at finde en løsning herpå.



## Helhedsplan for renovering af Ungdomsbo afd. 6 - Syrenparken

Den 24. april 2024

# Individuel skrivelse om huslejekonsekvenserne for din bolig

## Husleje og fremtidige forhold som følge af helhedsplanen

### Husleje

Huslejberegningen nedenfor er anført i 2024/2025-tal. Huslejen vil blive indekseret hvert år, hvilket betyder, at den – når helhedsplanen er gennemført – er tilsvarende højere.

Beregningen er desuden alene udtryk for en foreløbig beregning på baggrund af udgifterne til helhedsplanen. Der er således ikke er medregnet reguleringer som følge af afdelingens almindelige driftsudgifter.

#### Før renovering

Den nuværende husleje for din bolig på 64 m<sup>2</sup> – i 2024/2025-tal: 3.403 kr. / md.

#### Efter renovering

Den fremtidige, omtrentlige husleje – i 2024/2025-tal: 4.505 kr. / md.

*OBS: Huslejen indekseres hvert år.*

### Renovering af badeværelser: Toilet- og badevogne

I forbindelse med helhedsplanen for renoveringen af afdelingen får boligerne overfladerenoveret badeværelser. Der vil i perioden for badeværelsesrenoveringen blive stillet toilet- og badevogne til rådighed i afdelingen. Såfremt du har særlige hensyn i forbindelse med ovenstående, vil Ungdomsbo være behjælpelig med at finde en løsning herpå.

### Udskiftning af køkkener: Køkkenvogne

I forbindelse med helhedsplanen for renoveringen af afdelingen får boligerne udskiftet køkkeninventar. Der vil i den kortvarige periode for køkkenudskiftningen blive stillet køkkenvogne til rådighed i afdelingen. Såfremt du har særlige hensyn i forbindelse med ovenstående, vil Ungdomsbo være behjælpelig med at finde en løsning herpå.

## Helhedsplan for renovering af Ungdomsbo afd. 6 - Syrenparken

Den 24. april 2024

# Individuel skrivelse om huslejekonsekvenserne for din bolig

## Husleje og fremtidige forhold som følge af helhedsplanen

### Husleje

Huslejberegningen nedenfor er anført i 2024/2025-tal. Huslejen vil blive indekseret hvert år, hvilket betyder, at den – når helhedsplanen er gennemført – er tilsvarende højere.

Beregningen er desuden alene udtryk for en foreløbig beregning på baggrund af udgifterne til helhedsplanen. Der er således ikke er medregnet reguleringer som følge af afdelingens almindelige driftsudgifter.

#### Før renovering

Den nuværende husleje for din bolig på 51 m<sup>2</sup> – i 2024/2025-tal: 2.791 kr. / md.

#### Efter renovering

Den fremtidige, omtrentlige husleje – i 2024/2025-tal: 3.732 kr. / md.

*OBS: Huslejen indekseres hvert år.*

### Renovering af badeværelser: Toilet- og badevogne

I forbindelse med helhedsplanen for renoveringen af afdelingen får boligerne overfladerenoveret badeværelser. Der vil i perioden for badeværelsesrenoveringen blive stillet toilet- og badevogne til rådighed i afdelingen. Såfremt du har særlige hensyn i forbindelse med ovenstående, vil Ungdomsbo være behjælpelig med at finde en løsning herpå.

### Udskiftning af køkkener: Køkkenvogne

I forbindelse med helhedsplanen for renoveringen af afdelingen får boligerne udskiftet køkkeninventar. Der vil i den kortvarige periode for køkkenudskiftningen blive stillet køkkenvogne til rådighed i afdelingen. Såfremt du har særlige hensyn i forbindelse med ovenstående, vil Ungdomsbo være behjælpelig med at finde en løsning herpå.

## Helhedsplan for renovering af Ungdomsbo afd. 6 - Syrenparken

Den 24. april 2024

# Individuel skrivelse om huslejekonsekvenserne for din bolig

## Husleje og fremtidige forhold som følge af helhedsplanen

### Husleje

Huslejberegningen nedenfor er anført i 2024/2025-tal. Huslejen vil blive indekseret hvert år, hvilket betyder, at den – når helhedsplanen er gennemført – er tilsvarende højere.

Beregningen er desuden alene udtryk for en foreløbig beregning på baggrund af udgifterne til helhedsplanen. Der er således ikke er medregnet reguleringer som følge af afdelingens almindelige driftsudgifter.

#### Før renovering

Den nuværende husleje for din bolig på 97 m<sup>2</sup> – i 2024/2025-tal: 4.920 kr. / md.

#### Efter renovering

Den fremtidige, omtrentlige husleje – i 2024/2025-tal: 6.450 kr. / md.

*OBS: Huslejen indekseres hvert år.*

### Renovering af badeværelser: Toilet- og badevogne

I forbindelse med helhedsplanen for renoveringen af afdelingen får boligerne overfladerenoveret badeværelser. Der vil i perioden for badeværelsesrenoveringen blive stillet toilet- og badevogne til rådighed i afdelingen. Såfremt du har særlige hensyn i forbindelse med ovenstående, vil Ungdomsbo være behjælpelig med at finde en løsning herpå.

### Udskiftning af køkkener: Køkkenvogne

I forbindelse med helhedsplanen for renoveringen af afdelingen får boligerne udskiftet køkkeninventar. Der vil i den kortvarige periode for køkkenudskiftningen blive stillet køkkenvogne til rådighed i afdelingen. Såfremt du har særlige hensyn i forbindelse med ovenstående, vil Ungdomsbo være behjælpelig med at finde en løsning herpå.

## Helhedsplan for renovering af Ungdomsbo afd. 6 - Syrenparken

Den 24. april 2024

# Individuel skrivelse om huslejekonsekvenserne for din bolig

## Husleje og fremtidige forhold som følge af helhedsplanen

### Husleje

Huslejberegningen nedenfor er anført i 2024/2025-tal. Huslejen vil blive indekseret hvert år, hvilket betyder, at den – når helhedsplanen er gennemført – er tilsvarende højere.

Beregningen er desuden alene udtryk for en foreløbig beregning på baggrund af udgifterne til helhedsplanen. Der er således ikke er medregnet reguleringer som følge af afdelingens almindelige driftsudgifter.

#### Før renovering

Den nuværende husleje for din bolig på 84 m<sup>2</sup> – i 2024/2025-tal: 4.331 kr. / md.

#### Efter renovering

Den fremtidige, omtrentlige husleje – i 2024/2025-tal: 5.718 kr. / md.

*OBS: Huslejen indekseres hvert år.*

### Renovering af badeværelser: Toilet- og badevogne

I forbindelse med helhedsplanen for renoveringen af afdelingen får boligerne overfladerenoveret badeværelser. Der vil i perioden for badeværelsesrenoveringen blive stillet toilet- og badevogne til rådighed i afdelingen. Såfremt du har særlige hensyn i forbindelse med ovenstående, vil Ungdomsbo være behjælpelig med at finde en løsning herpå.

### Udskiftning af køkkener: Køkkenvogne

I forbindelse med helhedsplanen for renoveringen af afdelingen får boligerne udskiftet køkkeninventar. Der vil i den kortvarige periode for køkkenudskiftningen blive stillet køkkenvogne til rådighed i afdelingen. Såfremt du har særlige hensyn i forbindelse med ovenstående, vil Ungdomsbo være behjælpelig med at finde en løsning herpå.

## Helhedsplan for renovering af Ungdomsbo afd. 6 - Syrenparken

Den 24. april 2024

# Individuel skrivelse om huslejekonsekvenserne for din bolig

## Husleje og fremtidige forhold som følge af helhedsplanen

### Husleje

Huslejberegningen nedenfor er anført i 2024/2025-tal. Huslejen vil blive indekseret hvert år, hvilket betyder, at den – når helhedsplanen er gennemført – er tilsvarende højere.

Beregningen er desuden alene udtryk for en foreløbig beregning på baggrund af udgifterne til helhedsplanen. Der er således ikke er medregnet reguleringer som følge af afdelingens almindelige driftsudgifter.

#### Før renovering

Den nuværende husleje for din bolig på 84 m<sup>2</sup> – i 2024/2025-tal: 4.331 kr. / md.

#### Efter renovering

Den fremtidige, omtrentlige husleje – i 2024/2025-tal: 5.718 kr. / md.

*OBS: Huslejen indekseres hvert år.*

### Renovering af badeværelser: Toilet- og badevogne

I forbindelse med helhedsplanen for renoveringen af afdelingen får boligerne overfladerenoveret badeværelser. Der vil i perioden for badeværelsesrenoveringen blive stillet toilet- og badevogne til rådighed i afdelingen. Såfremt du har særlige hensyn i forbindelse med ovenstående, vil Ungdomsbo være behjælpelig med at finde en løsning herpå.

### Udskiftning af køkkener: Køkkenvogne

I forbindelse med helhedsplanen for renoveringen af afdelingen får boligerne udskiftet køkkeninventar. Der vil i den kortvarige periode for køkkenudskiftningen blive stillet køkkenvogne til rådighed i afdelingen. Såfremt du har særlige hensyn i forbindelse med ovenstående, vil Ungdomsbo være behjælpelig med at finde en løsning herpå.

## Helhedsplan for renovering af Ungdomsbo afd. 6 - Syrenparken

Den 24. april 2024

# Individuel skrivelse om huslejekonsekvenserne for din bolig

## Husleje og fremtidige forhold som følge af helhedsplanen

### Husleje

Huslejberegningen nedenfor er anført i 2024/2025-tal. Huslejen vil blive indekseret hvert år, hvilket betyder, at den – når helhedsplanen er gennemført – er tilsvarende højere.

Beregningen er desuden alene udtryk for en foreløbig beregning på baggrund af udgifterne til helhedsplanen. Der er således ikke er medregnet reguleringer som følge af afdelingens almindelige driftsudgifter.

#### Før renovering

Den nuværende husleje for din bolig på 84 m<sup>2</sup> – i 2024/2025-tal: 4.331 kr. / md.

#### Efter renovering

Den fremtidige, omtrentlige husleje – i 2024/2025-tal: 5.718 kr. / md.

*OBS: Huslejen indekseres hvert år.*

### Renovering af badeværelser: Toilet- og badevogne

I forbindelse med helhedsplanen for renoveringen af afdelingen får boligerne overfladerenoveret badeværelser. Der vil i perioden for badeværelsesrenoveringen blive stillet toilet- og badevogne til rådighed i afdelingen. Såfremt du har særlige hensyn i forbindelse med ovenstående, vil Ungdomsbo være behjælpelig med at finde en løsning herpå.

### Udskiftning af køkkener: Køkkenvogne

I forbindelse med helhedsplanen for renoveringen af afdelingen får boligerne udskiftet køkkeninventar. Der vil i den kortvarige periode for køkkenudskiftningen blive stillet køkkenvogne til rådighed i afdelingen. Såfremt du har særlige hensyn i forbindelse med ovenstående, vil Ungdomsbo være behjælpelig med at finde en løsning herpå.

## Helhedsplan for renovering af Ungdomsbo afd. 6 - Syrenparken

Den 24. april 2024

# Individuel skrivelse om huslejekonsekvenserne for din bolig

## Husleje og fremtidige forhold som følge af helhedsplanen

### Husleje

Huslejberegningen nedenfor er anført i 2024/2025-tal. Huslejen vil blive indekseret hvert år, hvilket betyder, at den – når helhedsplanen er gennemført – er tilsvarende højere.

Beregningen er desuden alene udtryk for en foreløbig beregning på baggrund af udgifterne til helhedsplanen. Der er således ikke er medregnet reguleringer som følge af afdelingens almindelige driftsudgifter.

#### Før renovering

Den nuværende husleje for din bolig på 97 m<sup>2</sup> – i 2024/2025-tal: 4.920 kr. / md.

#### Efter renovering

Den fremtidige, omtrentlige husleje – i 2024/2025-tal: 6.450 kr. / md.

*OBS: Huslejen indekseres hvert år.*

### Renovering af badeværelser: Toilet- og badevogne

I forbindelse med helhedsplanen for renoveringen af afdelingen får boligerne overfladerenoveret badeværelser. Der vil i perioden for badeværelsesrenoveringen blive stillet toilet- og badevogne til rådighed i afdelingen. Såfremt du har særlige hensyn i forbindelse med ovenstående, vil Ungdomsbo være behjælpelig med at finde en løsning herpå.

### Udskiftning af køkkener: Køkkenvogne

I forbindelse med helhedsplanen for renoveringen af afdelingen får boligerne udskiftet køkkeninventar. Der vil i den kortvarige periode for køkkenudskiftningen blive stillet køkkenvogne til rådighed i afdelingen. Såfremt du har særlige hensyn i forbindelse med ovenstående, vil Ungdomsbo være behjælpelig med at finde en løsning herpå.

## Helhedsplan for renovering af Ungdomsbo afd. 6 - Syrenparken

Den 24. april 2024

# Individuel skrivelse om huslejekonsekvenserne for din bolig

## Husleje og fremtidige forhold som følge af helhedsplanen

### Husleje

Huslejberegningen nedenfor er anført i 2024/2025-tal. Huslejen vil blive indekseret hvert år, hvilket betyder, at den – når helhedsplanen er gennemført – er tilsvarende højere.

Beregningen er desuden alene udtryk for en foreløbig beregning på baggrund af udgifterne til helhedsplanen. Der er således ikke er medregnet reguleringer som følge af afdelingens almindelige driftsudgifter.

#### Før renovering

Den nuværende husleje for din bolig på 84 m<sup>2</sup> – i 2024/2025-tal: 4.331 kr. / md.

#### Efter renovering

Den fremtidige, omtrentlige husleje – i 2024/2025-tal: 5.718 kr. / md.

*OBS: Huslejen indekseres hvert år.*

### Renovering af badeværelser: Toilet- og badevogne

I forbindelse med helhedsplanen for renoveringen af afdelingen får boligerne overfladerenoveret badeværelser. Der vil i perioden for badeværelsesrenoveringen blive stillet toilet- og badevogne til rådighed i afdelingen. Såfremt du har særlige hensyn i forbindelse med ovenstående, vil Ungdomsbo være behjælpelig med at finde en løsning herpå.

### Udskiftning af køkkener: Køkkenvogne

I forbindelse med helhedsplanen for renoveringen af afdelingen får boligerne udskiftet køkkeninventar. Der vil i den kortvarige periode for køkkenudskiftningen blive stillet køkkenvogne til rådighed i afdelingen. Såfremt du har særlige hensyn i forbindelse med ovenstående, vil Ungdomsbo være behjælpelig med at finde en løsning herpå.



## Helhedsplan for renovering af Ungdomsbo afd. 6 - Syrenparken

Den 24. april 2024

# Individuel skrivelse om huslejekonsekvenserne for din bolig

## Husleje og fremtidige forhold som følge af helhedsplanen

### Husleje

Huslejberegningen nedenfor er anført i 2024/2025-tal. Huslejen vil blive indekseret hvert år, hvilket betyder, at den – når helhedsplanen er gennemført – er tilsvarende højere.

Beregningen er desuden alene udtryk for en foreløbig beregning på baggrund af udgifterne til helhedsplanen. Der er således ikke er medregnet reguleringer som følge af afdelingens almindelige driftsudgifter.

#### Før renovering

Den nuværende husleje for din bolig på 97 m<sup>2</sup> – i 2024/2025-tal: 4.920 kr. / md.

#### Efter renovering

Den fremtidige, omtrentlige husleje – i 2024/2025-tal: 6.450 kr. / md.

*OBS: Huslejen indekseres hvert år.*

### Renovering af badeværelser: Toilet- og badevogne

I forbindelse med helhedsplanen for renoveringen af afdelingen får boligerne overfladerenoveret badeværelser. Der vil i perioden for badeværelsesrenoveringen blive stillet toilet- og badevogne til rådighed i afdelingen. Såfremt du har særlige hensyn i forbindelse med ovenstående, vil Ungdomsbo være behjælpelig med at finde en løsning herpå.

### Udskiftning af køkkener: Køkkenvogne

I forbindelse med helhedsplanen for renoveringen af afdelingen får boligerne udskiftet køkkeninventar. Der vil i den kortvarige periode for køkkenudskiftningen blive stillet køkkenvogne til rådighed i afdelingen. Såfremt du har særlige hensyn i forbindelse med ovenstående, vil Ungdomsbo være behjælpelig med at finde en løsning herpå.

## Helhedsplan for renovering af Ungdomsbo afd. 6 - Syrenparken

Den 24. april 2024

# Individuel skrivelse om huslejekonsekvenserne for din bolig

## Husleje og fremtidige forhold som følge af helhedsplanen

### Husleje

Huslejberegningen nedenfor er anført i 2024/2025-tal. Huslejen vil blive indekseret hvert år, hvilket betyder, at den – når helhedsplanen er gennemført – er tilsvarende højere.

Beregningen er desuden alene udtryk for en foreløbig beregning på baggrund af udgifterne til helhedsplanen. Der er således ikke er medregnet reguleringer som følge af afdelingens almindelige driftsudgifter.

#### Før renovering

Den nuværende husleje for din bolig på 84 m<sup>2</sup> – i 2024/2025-tal: 4.331 kr. / md.

#### Efter renovering

Den fremtidige, omtrentlige husleje – i 2024/2025-tal: 5.718 kr. / md.

*OBS: Huslejen indekseres hvert år.*

### Renovering af badeværelser: Toilet- og badevogne

I forbindelse med helhedsplanen for renoveringen af afdelingen får boligerne overfladerenoveret badeværelser. Der vil i perioden for badeværelsesrenoveringen blive stillet toilet- og badevogne til rådighed i afdelingen. Såfremt du har særlige hensyn i forbindelse med ovenstående, vil Ungdomsbo være behjælpelig med at finde en løsning herpå.

### Udskiftning af køkkener: Køkkenvogne

I forbindelse med helhedsplanen for renoveringen af afdelingen får boligerne udskiftet køkkeninventar. Der vil i den kortvarige periode for køkkenudskiftningen blive stillet køkkenvogne til rådighed i afdelingen. Såfremt du har særlige hensyn i forbindelse med ovenstående, vil Ungdomsbo være behjælpelig med at finde en løsning herpå.

## Helhedsplan for renovering af Ungdomsbo afd. 6 - Syrenparken

Den 24. april 2024

# Individuel skrivelse om huslejekonsekvenserne for din bolig

## Husleje og fremtidige forhold som følge af helhedsplanen

### Husleje

Huslejberegningen nedenfor er anført i 2024/2025-tal. Huslejen vil blive indekseret hvert år, hvilket betyder, at den – når helhedsplanen er gennemført – er tilsvarende højere.

Beregningen er desuden alene udtryk for en foreløbig beregning på baggrund af udgifterne til helhedsplanen. Der er således ikke er medregnet reguleringer som følge af afdelingens almindelige driftsudgifter.

#### Før renovering

Den nuværende husleje for din bolig på 84 m<sup>2</sup> – i 2024/2025-tal: 4.331 kr. / md.

#### Efter renovering

Den fremtidige, omtrentlige husleje – i 2024/2025-tal: 5.718 kr. / md.

*OBS: Huslejen indekseres hvert år.*

### Renovering af badeværelser: Toilet- og badevogne

I forbindelse med helhedsplanen for renoveringen af afdelingen får boligerne overfladerenoveret badeværelser. Der vil i perioden for badeværelsesrenoveringen blive stillet toilet- og badevogne til rådighed i afdelingen. Såfremt du har særlige hensyn i forbindelse med ovenstående, vil Ungdomsbo være behjælpelig med at finde en løsning herpå.

### Udskiftning af køkkener: Køkkenvogne

I forbindelse med helhedsplanen for renoveringen af afdelingen får boligerne udskiftet køkkeninventar. Der vil i den kortvarige periode for køkkenudskiftningen blive stillet køkkenvogne til rådighed i afdelingen. Såfremt du har særlige hensyn i forbindelse med ovenstående, vil Ungdomsbo være behjælpelig med at finde en løsning herpå.

## Helhedsplan for renovering af Ungdomsbo afd. 6 - Syrenparken

Den 24. april 2024

# Individuel skrivelse om huslejekonsekvenserne for din bolig

## Husleje og fremtidige forhold som følge af helhedsplanen

### Husleje

Huslejberegningen nedenfor er anført i 2024/2025-tal. Huslejen vil blive indekseret hvert år, hvilket betyder, at den – når helhedsplanen er gennemført – er tilsvarende højere.

Beregningen er desuden alene udtryk for en foreløbig beregning på baggrund af udgifterne til helhedsplanen. Der er således ikke er medregnet reguleringer som følge af afdelingens almindelige driftsudgifter.

#### Før renovering

Den nuværende husleje for din bolig på 84 m<sup>2</sup> – i 2024/2025-tal: 4.331 kr. / md.

#### Efter renovering

Den fremtidige, omtrentlige husleje – i 2024/2025-tal: 5.718 kr. / md.

*OBS: Huslejen indekseres hvert år.*

### Renovering af badeværelser: Toilet- og badevogne

I forbindelse med helhedsplanen for renoveringen af afdelingen får boligerne overfladerenoveret badeværelser. Der vil i perioden for badeværelsesrenoveringen blive stillet toilet- og badevogne til rådighed i afdelingen. Såfremt du har særlige hensyn i forbindelse med ovenstående, vil Ungdomsbo være behjælpelig med at finde en løsning herpå.

### Udskiftning af køkkener: Køkkenvogne

I forbindelse med helhedsplanen for renoveringen af afdelingen får boligerne udskiftet køkkeninventar. Der vil i den kortvarige periode for køkkenudskiftningen blive stillet køkkenvogne til rådighed i afdelingen. Såfremt du har særlige hensyn i forbindelse med ovenstående, vil Ungdomsbo være behjælpelig med at finde en løsning herpå.

## Helhedsplan for renovering af Ungdomsbo afd. 6 - Syrenparken

Den 24. april 2024

# Individuel skrivelse om huslejekonsekvenserne for din bolig

## Husleje og fremtidige forhold som følge af helhedsplanen

### Husleje

Huslejberegningen nedenfor er anført i 2024/2025-tal. Huslejen vil blive indekseret hvert år, hvilket betyder, at den – når helhedsplanen er gennemført – er tilsvarende højere.

Beregningen er desuden alene udtryk for en foreløbig beregning på baggrund af udgifterne til helhedsplanen. Der er således ikke er medregnet reguleringer som følge af afdelingens almindelige driftsudgifter.

#### Før renovering

Den nuværende husleje for din bolig på 97 m<sup>2</sup> – i 2024/2025-tal: 4.920 kr. / md.

#### Efter renovering

Den fremtidige, omtrentlige husleje – i 2024/2025-tal: 6.450 kr. / md.

*OBS: Huslejen indekseres hvert år.*

### Renovering af badeværelser: Toilet- og badevogne

I forbindelse med helhedsplanen for renoveringen af afdelingen får boligerne overfladerenoveret badeværelser. Der vil i perioden for badeværelsesrenoveringen blive stillet toilet- og badevogne til rådighed i afdelingen. Såfremt du har særlige hensyn i forbindelse med ovenstående, vil Ungdomsbo være behjælpelig med at finde en løsning herpå.

### Udskiftning af køkkener: Køkkenvogne

I forbindelse med helhedsplanen for renoveringen af afdelingen får boligerne udskiftet køkkeninventar. Der vil i den kortvarige periode for køkkenudskiftningen blive stillet køkkenvogne til rådighed i afdelingen. Såfremt du har særlige hensyn i forbindelse med ovenstående, vil Ungdomsbo være behjælpelig med at finde en løsning herpå.

## Helhedsplan for renovering af Ungdomsbo afd. 6 - Syrenparken

Den 24. april 2024

# Individuel skrivelse om huslejekonsekvenserne for din bolig

## Husleje og fremtidige forhold som følge af helhedsplanen

### Husleje

Huslejberegningen nedenfor er anført i 2024/2025-tal. Huslejen vil blive indekseret hvert år, hvilket betyder, at den – når helhedsplanen er gennemført – er tilsvarende højere.

Beregningen er desuden alene udtryk for en foreløbig beregning på baggrund af udgifterne til helhedsplanen. Der er således ikke er medregnet reguleringer som følge af afdelingens almindelige driftsudgifter.

#### Før renovering

Den nuværende husleje for din bolig på 84 m<sup>2</sup> – i 2024/2025-tal: 4.331 kr. / md.

#### Efter renovering

Den fremtidige, omtrentlige husleje – i 2024/2025-tal: 5.718 kr. / md.

*OBS: Huslejen indekseres hvert år.*

### Renovering af badeværelser: Toilet- og badevogne

I forbindelse med helhedsplanen for renoveringen af afdelingen får boligerne overfladerenoveret badeværelser. Der vil i perioden for badeværelsesrenoveringen blive stillet toilet- og badevogne til rådighed i afdelingen. Såfremt du har særlige hensyn i forbindelse med ovenstående, vil Ungdomsbo være behjælpelig med at finde en løsning herpå.

### Udskiftning af køkkener: Køkkenvogne

I forbindelse med helhedsplanen for renoveringen af afdelingen får boligerne udskiftet køkkeninventar. Der vil i den kortvarige periode for køkkenudskiftningen blive stillet køkkenvogne til rådighed i afdelingen. Såfremt du har særlige hensyn i forbindelse med ovenstående, vil Ungdomsbo være behjælpelig med at finde en løsning herpå.

## Helhedsplan for renovering af Ungdomsbo afd. 6 - Syrenparken

Den 24. april 2024

# Individuel skrivelse om huslejekonsekvenserne for din bolig

## Husleje og fremtidige forhold som følge af helhedsplanen

### Husleje

Huslejberegningen nedenfor er anført i 2024/2025-tal. Huslejen vil blive indekseret hvert år, hvilket betyder, at den – når helhedsplanen er gennemført – er tilsvarende højere.

Beregningen er desuden alene udtryk for en foreløbig beregning på baggrund af udgifterne til helhedsplanen. Der er således ikke er medregnet reguleringer som følge af afdelingens almindelige driftsudgifter.

#### Før renovering

Den nuværende husleje for din bolig på 97 m<sup>2</sup> – i 2024/2025-tal: 4.920 kr. / md.

#### Efter renovering

Den fremtidige, omtrentlige husleje – i 2024/2025-tal: 6.450 kr. / md.

*OBS: Huslejen indekseres hvert år.*

### Renovering af badeværelser: Toilet- og badevogne

I forbindelse med helhedsplanen for renoveringen af afdelingen får boligerne overfladerenoveret badeværelser. Der vil i perioden for badeværelsesrenoveringen blive stillet toilet- og badevogne til rådighed i afdelingen. Såfremt du har særlige hensyn i forbindelse med ovenstående, vil Ungdomsbo være behjælpelig med at finde en løsning herpå.

### Udskiftning af køkkener: Køkkenvogne

I forbindelse med helhedsplanen for renoveringen af afdelingen får boligerne udskiftet køkkeninventar. Der vil i den kortvarige periode for køkkenudskiftningen blive stillet køkkenvogne til rådighed i afdelingen. Såfremt du har særlige hensyn i forbindelse med ovenstående, vil Ungdomsbo være behjælpelig med at finde en løsning herpå.

## Helhedsplan for renovering af Ungdomsbo afd. 6 - Syrenparken

Den 24. april 2024

# Individuel skrivelse om huslejekonsekvenserne for din bolig

## Husleje og fremtidige forhold som følge af helhedsplanen

### Husleje

Huslejberegningen nedenfor er anført i 2024/2025-tal. Huslejen vil blive indekseret hvert år, hvilket betyder, at den – når helhedsplanen er gennemført – er tilsvarende højere.

Beregningen er desuden alene udtryk for en foreløbig beregning på baggrund af udgifterne til helhedsplanen. Der er således ikke er medregnet reguleringer som følge af afdelingens almindelige driftsudgifter.

#### Før renovering

Den nuværende husleje for din bolig på 84 m<sup>2</sup> – i 2024/2025-tal: 4.331 kr. / md.

#### Efter renovering

Den fremtidige, omtrentlige husleje – i 2024/2025-tal: 5.718 kr. / md.

*OBS: Huslejen indekseres hvert år.*

### Renovering af badeværelser: Toilet- og badevogne

I forbindelse med helhedsplanen for renoveringen af afdelingen får boligerne overfladerenoveret badeværelser. Der vil i perioden for badeværelsesrenoveringen blive stillet toilet- og badevogne til rådighed i afdelingen. Såfremt du har særlige hensyn i forbindelse med ovenstående, vil Ungdomsbo være behjælpelig med at finde en løsning herpå.

### Udskiftning af køkkener: Køkkenvogne

I forbindelse med helhedsplanen for renoveringen af afdelingen får boligerne udskiftet køkkeninventar. Der vil i den kortvarige periode for køkkenudskiftningen blive stillet køkkenvogne til rådighed i afdelingen. Såfremt du har særlige hensyn i forbindelse med ovenstående, vil Ungdomsbo være behjælpelig med at finde en løsning herpå.



## Helhedsplan for renovering af Ungdomsbo afd. 6 - Syrenparken

Den 24. april 2024

# Individuel skrivelse om huslejekonsekvenserne for din bolig

## Husleje og fremtidige forhold som følge af helhedsplanen

### Husleje

Huslejberegningen nedenfor er anført i 2024/2025-tal. Huslejen vil blive indekseret hvert år, hvilket betyder, at den – når helhedsplanen er gennemført – er tilsvarende højere.

Beregningen er desuden alene udtryk for en foreløbig beregning på baggrund af udgifterne til helhedsplanen. Der er således ikke er medregnet reguleringer som følge af afdelingens almindelige driftsudgifter.

#### Før renovering

Den nuværende husleje for din bolig på 84 m<sup>2</sup> – i 2024/2025-tal: 4.331 kr. / md.

#### Efter renovering

Den fremtidige, omtrentlige husleje – i 2024/2025-tal: 5.718 kr. / md.

*OBS: Huslejen indekseres hvert år.*

### Renovering af badeværelser: Toilet- og badevogne

I forbindelse med helhedsplanen for renoveringen af afdelingen får boligerne overfladerenoveret badeværelser. Der vil i perioden for badeværelsesrenoveringen blive stillet toilet- og badevogne til rådighed i afdelingen. Såfremt du har særlige hensyn i forbindelse med ovenstående, vil Ungdomsbo være behjælpelig med at finde en løsning herpå.

### Udskiftning af køkkener: Køkkenvogne

I forbindelse med helhedsplanen for renoveringen af afdelingen får boligerne udskiftet køkkeninventar. Der vil i den kortvarige periode for køkkenudskiftningen blive stillet køkkenvogne til rådighed i afdelingen. Såfremt du har særlige hensyn i forbindelse med ovenstående, vil Ungdomsbo være behjælpelig med at finde en løsning herpå.

## Helhedsplan for renovering af Ungdomsbo afd. 6 - Syrenparken

Den 24. april 2024

# Individuel skrivelse om huslejekonsekvenserne for din bolig

## Husleje og fremtidige forhold som følge af helhedsplanen

### Husleje

Huslejberegningen nedenfor er anført i 2024/2025-tal. Huslejen vil blive indekseret hvert år, hvilket betyder, at den – når helhedsplanen er gennemført – er tilsvarende højere.

Beregningen er desuden alene udtryk for en foreløbig beregning på baggrund af udgifterne til helhedsplanen. Der er således ikke er medregnet reguleringer som følge af afdelingens almindelige driftsudgifter.

#### Før renovering

Den nuværende husleje for din bolig på 84 m<sup>2</sup> – i 2024/2025-tal: 4.331 kr. / md.

#### Efter renovering

Den fremtidige, omtrentlige husleje – i 2024/2025-tal: 5.718 kr. / md.

*OBS: Huslejen indekseres hvert år.*

### Renovering af badeværelser: Toilet- og badevogne

I forbindelse med helhedsplanen for renoveringen af afdelingen får boligerne overfladerenoveret badeværelser. Der vil i perioden for badeværelsesrenoveringen blive stillet toilet- og badevogne til rådighed i afdelingen. Såfremt du har særlige hensyn i forbindelse med ovenstående, vil Ungdomsbo være behjælpelig med at finde en løsning herpå.

### Udskiftning af køkkener: Køkkenvogne

I forbindelse med helhedsplanen for renoveringen af afdelingen får boligerne udskiftet køkkeninventar. Der vil i den kortvarige periode for køkkenudskiftningen blive stillet køkkenvogne til rådighed i afdelingen. Såfremt du har særlige hensyn i forbindelse med ovenstående, vil Ungdomsbo være behjælpelig med at finde en løsning herpå.

## Helhedsplan for renovering af Ungdomsbo afd. 6 - Syrenparken

Den 24. april 2024

# Individuel skrivelse om huslejekonsekvenserne for din bolig

## Husleje og fremtidige forhold som følge af helhedsplanen

### Husleje

Huslejberegningen nedenfor er anført i 2024/2025-tal. Huslejen vil blive indekseret hvert år, hvilket betyder, at den – når helhedsplanen er gennemført – er tilsvarende højere.

Beregningen er desuden alene udtryk for en foreløbig beregning på baggrund af udgifterne til helhedsplanen. Der er således ikke er medregnet reguleringer som følge af afdelingens almindelige driftsudgifter.

#### Før renovering

Den nuværende husleje for din bolig på 97 m<sup>2</sup> – i 2024/2025-tal: 4.920 kr. / md.

#### Efter renovering

Den fremtidige, omtrentlige husleje – i 2024/2025-tal: 6.450 kr. / md.

*OBS: Huslejen indekseres hvert år.*

### Renovering af badeværelser: Toilet- og badevogne

I forbindelse med helhedsplanen for renoveringen af afdelingen får boligerne overfladerenoveret badeværelser. Der vil i perioden for badeværelsesrenoveringen blive stillet toilet- og badevogne til rådighed i afdelingen. Såfremt du har særlige hensyn i forbindelse med ovenstående, vil Ungdomsbo være behjælpelig med at finde en løsning herpå.

### Udskiftning af køkkener: Køkkenvogne

I forbindelse med helhedsplanen for renoveringen af afdelingen får boligerne udskiftet køkkeninventar. Der vil i den kortvarige periode for køkkenudskiftningen blive stillet køkkenvogne til rådighed i afdelingen. Såfremt du har særlige hensyn i forbindelse med ovenstående, vil Ungdomsbo være behjælpelig med at finde en løsning herpå.

## Helhedsplan for renovering af Ungdomsbo afd. 6 - Syrenparken

Den 24. april 2024

# Individuel skrivelse om huslejekonsekvenserne for din bolig

## Husleje og fremtidige forhold som følge af helhedsplanen

### Husleje

Huslejberegningen nedenfor er anført i 2024/2025-tal. Huslejen vil blive indekseret hvert år, hvilket betyder, at den – når helhedsplanen er gennemført – er tilsvarende højere.

Beregningen er desuden alene udtryk for en foreløbig beregning på baggrund af udgifterne til helhedsplanen. Der er således ikke er medregnet reguleringer som følge af afdelingens almindelige driftsudgifter.

#### Før renovering

Den nuværende husleje for din bolig på 84 m<sup>2</sup> – i 2024/2025-tal: 4.331 kr. / md.

#### Efter renovering

Den fremtidige, omtrentlige husleje – i 2024/2025-tal: 5.718 kr. / md.

*OBS: Huslejen indekseres hvert år.*

### Renovering af badeværelser: Toilet- og badevogne

I forbindelse med helhedsplanen for renoveringen af afdelingen får boligerne overfladerenoveret badeværelser. Der vil i perioden for badeværelsesrenoveringen blive stillet toilet- og badevogne til rådighed i afdelingen. Såfremt du har særlige hensyn i forbindelse med ovenstående, vil Ungdomsbo være behjælpelig med at finde en løsning herpå.

### Udskiftning af køkkener: Køkkenvogne

I forbindelse med helhedsplanen for renoveringen af afdelingen får boligerne udskiftet køkkeninventar. Der vil i den kortvarige periode for køkkenudskiftningen blive stillet køkkenvogne til rådighed i afdelingen. Såfremt du har særlige hensyn i forbindelse med ovenstående, vil Ungdomsbo være behjælpelig med at finde en løsning herpå.

## Helhedsplan for renovering af Ungdomsbo afd. 6 - Syrenparken

Den 24. april 2024

# Individuel skrivelse om huslejekonsekvenserne for din bolig

## Husleje og fremtidige forhold som følge af helhedsplanen

### Husleje

Huslejberegningen nedenfor er anført i 2024/2025-tal. Huslejen vil blive indekseret hvert år, hvilket betyder, at den – når helhedsplanen er gennemført – er tilsvarende højere.

Beregningen er desuden alene udtryk for en foreløbig beregning på baggrund af udgifterne til helhedsplanen. Der er således ikke er medregnet reguleringer som følge af afdelingens almindelige driftsudgifter.

#### Før renovering

Den nuværende husleje for din bolig på 97 m<sup>2</sup> – i 2024/2025-tal: 4.920 kr. / md.

#### Efter renovering

Den fremtidige, omtrentlige husleje – i 2024/2025-tal: 6.450 kr. / md.

*OBS: Huslejen indekseres hvert år.*

### Renovering af badeværelser: Toilet- og badevogne

I forbindelse med helhedsplanen for renoveringen af afdelingen får boligerne overfladerenoveret badeværelser. Der vil i perioden for badeværelsesrenoveringen blive stillet toilet- og badevogne til rådighed i afdelingen. Såfremt du har særlige hensyn i forbindelse med ovenstående, vil Ungdomsbo være behjælpelig med at finde en løsning herpå.

### Udskiftning af køkkener: Køkkenvogne

I forbindelse med helhedsplanen for renoveringen af afdelingen får boligerne udskiftet køkkeninventar. Der vil i den kortvarige periode for køkkenudskiftningen blive stillet køkkenvogne til rådighed i afdelingen. Såfremt du har særlige hensyn i forbindelse med ovenstående, vil Ungdomsbo være behjælpelig med at finde en løsning herpå.

## Helhedsplan for renovering af Ungdomsbo afd. 6 - Syrenparken

Den 24. april 2024

# Individuel skrivelse om huslejekonsekvenserne for din bolig

## Husleje og fremtidige forhold som følge af helhedsplanen

### Husleje

Huslejberegningen nedenfor er anført i 2024/2025-tal. Huslejen vil blive indekseret hvert år, hvilket betyder, at den – når helhedsplanen er gennemført – er tilsvarende højere.

Beregningen er desuden alene udtryk for en foreløbig beregning på baggrund af udgifterne til helhedsplanen. Der er således ikke er medregnet reguleringer som følge af afdelingens almindelige driftsudgifter.

#### Før renovering

Den nuværende husleje for din bolig på 84 m<sup>2</sup> – i 2024/2025-tal: 4.331 kr. / md.

#### Efter renovering

Den fremtidige, omtrentlige husleje – i 2024/2025-tal: 5.718 kr. / md.

*OBS: Huslejen indekseres hvert år.*

### Renovering af badeværelser: Toilet- og badevogne

I forbindelse med helhedsplanen for renoveringen af afdelingen får boligerne overfladerenoveret badeværelser. Der vil i perioden for badeværelsesrenoveringen blive stillet toilet- og badevogne til rådighed i afdelingen. Såfremt du har særlige hensyn i forbindelse med ovenstående, vil Ungdomsbo være behjælpelig med at finde en løsning herpå.

### Udskiftning af køkkener: Køkkenvogne

I forbindelse med helhedsplanen for renoveringen af afdelingen får boligerne udskiftet køkkeninventar. Der vil i den kortvarige periode for køkkenudskiftningen blive stillet køkkenvogne til rådighed i afdelingen. Såfremt du har særlige hensyn i forbindelse med ovenstående, vil Ungdomsbo være behjælpelig med at finde en løsning herpå.

## Helhedsplan for renovering af Ungdomsbo afd. 6 - Syrenparken

Den 24. april 2024

# Individuel skrivelse om huslejekonsekvenserne for din bolig

## Husleje og fremtidige forhold som følge af helhedsplanen

### Husleje

Huslejberegningen nedenfor er anført i 2024/2025-tal. Huslejen vil blive indekseret hvert år, hvilket betyder, at den – når helhedsplanen er gennemført – er tilsvarende højere.

Beregningen er desuden alene udtryk for en foreløbig beregning på baggrund af udgifterne til helhedsplanen. Der er således ikke er medregnet reguleringer som følge af afdelingens almindelige driftsudgifter.

#### Før renovering

Den nuværende husleje for din bolig på 84 m<sup>2</sup> – i 2024/2025-tal: 4.331 kr. / md.

#### Efter renovering

Den fremtidige, omtrentlige husleje – i 2024/2025-tal: 5.718 kr. / md.

*OBS: Huslejen indekseres hvert år.*

### Renovering af badeværelser: Toilet- og badevogne

I forbindelse med helhedsplanen for renoveringen af afdelingen får boligerne overfladerenoveret badeværelser. Der vil i perioden for badeværelsesrenoveringen blive stillet toilet- og badevogne til rådighed i afdelingen. Såfremt du har særlige hensyn i forbindelse med ovenstående, vil Ungdomsbo være behjælpelig med at finde en løsning herpå.

### Udskiftning af køkkener: Køkkenvogne

I forbindelse med helhedsplanen for renoveringen af afdelingen får boligerne udskiftet køkkeninventar. Der vil i den kortvarige periode for køkkenudskiftningen blive stillet køkkenvogne til rådighed i afdelingen. Såfremt du har særlige hensyn i forbindelse med ovenstående, vil Ungdomsbo være behjælpelig med at finde en løsning herpå.

## Helhedsplan for renovering af Ungdomsbo afd. 6 - Syrenparken

Den 24. april 2024

# Individuel skrivelse om huslejekonsekvenserne for din bolig

## Husleje og fremtidige forhold som følge af helhedsplanen

### Husleje

Huslejberegningen nedenfor er anført i 2024/2025-tal. Huslejen vil blive indekseret hvert år, hvilket betyder, at den – når helhedsplanen er gennemført – er tilsvarende højere.

Beregningen er desuden alene udtryk for en foreløbig beregning på baggrund af udgifterne til helhedsplanen. Der er således ikke er medregnet reguleringer som følge af afdelingens almindelige driftsudgifter.

#### Før renovering

Den nuværende husleje for din bolig på 84 m<sup>2</sup> – i 2024/2025-tal: 4.331 kr. / md.

#### Efter renovering

Den fremtidige, omtrentlige husleje – i 2024/2025-tal: 5.718 kr. / md.

*OBS: Huslejen indekseres hvert år.*

### Renovering af badeværelser: Toilet- og badevogne

I forbindelse med helhedsplanen for renoveringen af afdelingen får boligerne overfladerenoveret badeværelser. Der vil i perioden for badeværelsesrenoveringen blive stillet toilet- og badevogne til rådighed i afdelingen. Såfremt du har særlige hensyn i forbindelse med ovenstående, vil Ungdomsbo være behjælpelig med at finde en løsning herpå.

### Udskiftning af køkkener: Køkkenvogne

I forbindelse med helhedsplanen for renoveringen af afdelingen får boligerne udskiftet køkkeninventar. Der vil i den kortvarige periode for køkkenudskiftningen blive stillet køkkenvogne til rådighed i afdelingen. Såfremt du har særlige hensyn i forbindelse med ovenstående, vil Ungdomsbo være behjælpelig med at finde en løsning herpå.



## Helhedsplan for renovering af Ungdomsbo afd. 6 - Syrenparken

Den 24. april 2024

# Individuel skrivelse om huslejekonsekvenserne for din bolig

## Husleje og fremtidige forhold som følge af helhedsplanen

### Husleje

Huslejberegningen nedenfor er anført i 2024/2025-tal. Huslejen vil blive indekseret hvert år, hvilket betyder, at den – når helhedsplanen er gennemført – er tilsvarende højere.

Beregningen er desuden alene udtryk for en foreløbig beregning på baggrund af udgifterne til helhedsplanen. Der er således ikke er medregnet reguleringer som følge af afdelingens almindelige driftsudgifter.

#### Før renovering

Den nuværende husleje for din bolig på 97 m<sup>2</sup> – i 2024/2025-tal: 4.920 kr. / md.

#### Efter renovering

Den fremtidige, omtrentlige husleje – i 2024/2025-tal: 6.450 kr. / md.

*OBS: Huslejen indekseres hvert år.*

### Renovering af badeværelser: Toilet- og badevogne

I forbindelse med helhedsplanen for renoveringen af afdelingen får boligerne overfladerenoveret badeværelser. Der vil i perioden for badeværelsesrenoveringen blive stillet toilet- og badevogne til rådighed i afdelingen. Såfremt du har særlige hensyn i forbindelse med ovenstående, vil Ungdomsbo være behjælpelig med at finde en løsning herpå.

### Udskiftning af køkkener: Køkkenvogne

I forbindelse med helhedsplanen for renoveringen af afdelingen får boligerne udskiftet køkkeninventar. Der vil i den kortvarige periode for køkkenudskiftningen blive stillet køkkenvogne til rådighed i afdelingen. Såfremt du har særlige hensyn i forbindelse med ovenstående, vil Ungdomsbo være behjælpelig med at finde en løsning herpå.

## Helhedsplan for renovering af Ungdomsbo afd. 6 - Syrenparken

Den 24. april 2024

# Individuel skrivelse om huslejekonsekvenserne for din bolig

## Husleje og fremtidige forhold som følge af helhedsplanen

### Husleje

Huslejberegningen nedenfor er anført i 2024/2025-tal. Huslejen vil blive indekseret hvert år, hvilket betyder, at den – når helhedsplanen er gennemført – er tilsvarende højere.

Beregningen er desuden alene udtryk for en foreløbig beregning på baggrund af udgifterne til helhedsplanen. Der er således ikke er medregnet reguleringer som følge af afdelingens almindelige driftsudgifter.

#### Før renovering

Den nuværende husleje for din bolig på 84 m<sup>2</sup> – i 2024/2025-tal: 4.331 kr. / md.

#### Efter renovering

Den fremtidige, omtrentlige husleje – i 2024/2025-tal: 5.718 kr. / md.

*OBS: Huslejen indekseres hvert år.*

### Renovering af badeværelser: Toilet- og badevogne

I forbindelse med helhedsplanen for renoveringen af afdelingen får boligerne overfladerenoveret badeværelser. Der vil i perioden for badeværelsesrenoveringen blive stillet toilet- og badevogne til rådighed i afdelingen. Såfremt du har særlige hensyn i forbindelse med ovenstående, vil Ungdomsbo være behjælpelig med at finde en løsning herpå.

### Udskiftning af køkkener: Køkkenvogne

I forbindelse med helhedsplanen for renoveringen af afdelingen får boligerne udskiftet køkkeninventar. Der vil i den kortvarige periode for køkkenudskiftningen blive stillet køkkenvogne til rådighed i afdelingen. Såfremt du har særlige hensyn i forbindelse med ovenstående, vil Ungdomsbo være behjælpelig med at finde en løsning herpå.

## Helhedsplan for renovering af Ungdomsbo afd. 6 - Syrenparken

Den 24. april 2024

# Individuel skrivelse om huslejekonsekvenserne for din bolig

## Husleje og fremtidige forhold som følge af helhedsplanen

### Husleje

Huslejberegningen nedenfor er anført i 2024/2025-tal. Huslejen vil blive indekseret hvert år, hvilket betyder, at den – når helhedsplanen er gennemført – er tilsvarende højere.

Beregningen er desuden alene udtryk for en foreløbig beregning på baggrund af udgifterne til helhedsplanen. Der er således ikke er medregnet reguleringer som følge af afdelingens almindelige driftsudgifter.

#### Før renovering

Den nuværende husleje for din bolig på 97 m<sup>2</sup> – i 2024/2025-tal: 4.920 kr. / md.

#### Efter renovering

Den fremtidige, omtrentlige husleje – i 2024/2025-tal: 6.450 kr. / md.

*OBS: Huslejen indekseres hvert år.*

### Renovering af badeværelser: Toilet- og badevogne

I forbindelse med helhedsplanen for renoveringen af afdelingen får boligerne overfladerenoveret badeværelser. Der vil i perioden for badeværelsesrenoveringen blive stillet toilet- og badevogne til rådighed i afdelingen. Såfremt du har særlige hensyn i forbindelse med ovenstående, vil Ungdomsbo være behjælpelig med at finde en løsning herpå.

### Udskiftning af køkkener: Køkkenvogne

I forbindelse med helhedsplanen for renoveringen af afdelingen får boligerne udskiftet køkkeninventar. Der vil i den kortvarige periode for køkkenudskiftningen blive stillet køkkenvogne til rådighed i afdelingen. Såfremt du har særlige hensyn i forbindelse med ovenstående, vil Ungdomsbo være behjælpelig med at finde en løsning herpå.

## Helhedsplan for renovering af Ungdomsbo afd. 6 - Syrenparken

Den 24. april 2024

# Individuel skrivelse om huslejekonsekvenserne for din bolig

## Husleje og fremtidige forhold som følge af helhedsplanen

### Husleje

Huslejberegningen nedenfor er anført i 2024/2025-tal. Huslejen vil blive indekseret hvert år, hvilket betyder, at den – når helhedsplanen er gennemført – er tilsvarende højere.

Beregningen er desuden alene udtryk for en foreløbig beregning på baggrund af udgifterne til helhedsplanen. Der er således ikke er medregnet reguleringer som følge af afdelingens almindelige driftsudgifter.

#### Før renovering

Den nuværende husleje for din bolig på 53 m<sup>2</sup> – i 2024/2025-tal: 2.851 kr. / md.

#### Efter renovering

Den fremtidige, omtrentlige husleje – i 2024/2025-tal: 3.822 kr. / md.

*OBS: Huslejen indekseres hvert år.*

### Renovering af badeværelser: Toilet- og badevogne

I forbindelse med helhedsplanen for renoveringen af afdelingen får boligerne overfladerenoveret badeværelser. Der vil i perioden for badeværelsesrenoveringen blive stillet toilet- og badevogne til rådighed i afdelingen. Såfremt du har særlige hensyn i forbindelse med ovenstående, vil Ungdomsbo være behjælpelig med at finde en løsning herpå.

### Udskiftning af køkkener: Køkkenvogne

I forbindelse med helhedsplanen for renoveringen af afdelingen får boligerne udskiftet køkkeninventar. Der vil i den kortvarige periode for køkkenudskiftningen blive stillet køkkenvogne til rådighed i afdelingen. Såfremt du har særlige hensyn i forbindelse med ovenstående, vil Ungdomsbo være behjælpelig med at finde en løsning herpå.

## Helhedsplan for renovering af Ungdomsbo afd. 6 - Syrenparken

Den 24. april 2024

# Individuel skrivelse om huslejekonsekvenserne for din bolig

## Husleje og fremtidige forhold som følge af helhedsplanen

### Husleje

Huslejberegningen nedenfor er anført i 2024/2025-tal. Huslejen vil blive indekseret hvert år, hvilket betyder, at den – når helhedsplanen er gennemført – er tilsvarende højere.

Beregningen er desuden alene udtryk for en foreløbig beregning på baggrund af udgifterne til helhedsplanen. Der er således ikke er medregnet reguleringer som følge af afdelingens almindelige driftsudgifter.

#### Før renovering

Den nuværende husleje for din bolig på 50 m<sup>2</sup> – i 2024/2025-tal: 2.745 kr. / md.

#### Efter renovering

Den fremtidige, omtrentlige husleje – i 2024/2025-tal: 3.697 kr. / md.

*OBS: Huslejen indekseres hvert år.*

### Renovering af badeværelser: Toilet- og badevogne

I forbindelse med helhedsplanen for renoveringen af afdelingen får boligerne overfladerenoveret badeværelser. Der vil i perioden for badeværelsesrenoveringen blive stillet toilet- og badevogne til rådighed i afdelingen. Såfremt du har særlige hensyn i forbindelse med ovenstående, vil Ungdomsbo være behjælpelig med at finde en løsning herpå.

### Udskiftning af køkkener: Køkkenvogne

I forbindelse med helhedsplanen for renoveringen af afdelingen får boligerne udskiftet køkkeninventar. Der vil i den kortvarige periode for køkkenudskiftningen blive stillet køkkenvogne til rådighed i afdelingen. Såfremt du har særlige hensyn i forbindelse med ovenstående, vil Ungdomsbo være behjælpelig med at finde en løsning herpå.

## Helhedsplan for renovering af Ungdomsbo afd. 6 - Syrenparken

Den 24. april 2024

# Individuel skrivelse om huslejekonsekvenserne for din bolig

## Husleje og fremtidige forhold som følge af helhedsplanen

### Husleje

Huslejberegningen nedenfor er anført i 2024/2025-tal. Huslejen vil blive indekseret hvert år, hvilket betyder, at den – når helhedsplanen er gennemført – er tilsvarende højere.

Beregningen er desuden alene udtryk for en foreløbig beregning på baggrund af udgifterne til helhedsplanen. Der er således ikke er medregnet reguleringer som følge af afdelingens almindelige driftsudgifter.

#### Før renovering

Den nuværende husleje for din bolig på 84 m<sup>2</sup> – i 2024/2025-tal: 4.331 kr. / md.

#### Efter renovering

Den fremtidige, omtrentlige husleje – i 2024/2025-tal: 5.718 kr. / md.

*OBS: Huslejen indekseres hvert år.*

### Renovering af badeværelser: Toilet- og badevogne

I forbindelse med helhedsplanen for renoveringen af afdelingen får boligerne overfladerenoveret badeværelser. Der vil i perioden for badeværelsesrenoveringen blive stillet toilet- og badevogne til rådighed i afdelingen. Såfremt du har særlige hensyn i forbindelse med ovenstående, vil Ungdomsbo være behjælpelig med at finde en løsning herpå.

### Udskiftning af køkkener: Køkkenvogne

I forbindelse med helhedsplanen for renoveringen af afdelingen får boligerne udskiftet køkkeninventar. Der vil i den kortvarige periode for køkkenudskiftningen blive stillet køkkenvogne til rådighed i afdelingen. Såfremt du har særlige hensyn i forbindelse med ovenstående, vil Ungdomsbo være behjælpelig med at finde en løsning herpå.

## Helhedsplan for renovering af Ungdomsbo afd. 6 - Syrenparken

Den 24. april 2024

# Individuel skrivelse om huslejekonsekvenserne for din bolig

## Husleje og fremtidige forhold som følge af helhedsplanen

### Husleje

Huslejberegningen nedenfor er anført i 2024/2025-tal. Huslejen vil blive indekseret hvert år, hvilket betyder, at den – når helhedsplanen er gennemført – er tilsvarende højere.

Beregningen er desuden alene udtryk for en foreløbig beregning på baggrund af udgifterne til helhedsplanen. Der er således ikke er medregnet reguleringer som følge af afdelingens almindelige driftsudgifter.

#### Før renovering

Den nuværende husleje for din bolig på 53 m<sup>2</sup> – i 2024/2025-tal: 2.851 kr. / md.

#### Efter renovering

Den fremtidige, omtrentlige husleje – i 2024/2025-tal: 3.822 kr. / md.

*OBS: Huslejen indekseres hvert år.*

### Renovering af badeværelser: Toilet- og badevogne

I forbindelse med helhedsplanen for renoveringen af afdelingen får boligerne overfladerenoveret badeværelser. Der vil i perioden for badeværelsesrenoveringen blive stillet toilet- og badevogne til rådighed i afdelingen. Såfremt du har særlige hensyn i forbindelse med ovenstående, vil Ungdomsbo være behjælpelig med at finde en løsning herpå.

### Udskiftning af køkkener: Køkkenvogne

I forbindelse med helhedsplanen for renoveringen af afdelingen får boligerne udskiftet køkkeninventar. Der vil i den kortvarige periode for køkkenudskiftningen blive stillet køkkenvogne til rådighed i afdelingen. Såfremt du har særlige hensyn i forbindelse med ovenstående, vil Ungdomsbo være behjælpelig med at finde en løsning herpå.

## Helhedsplan for renovering af Ungdomsbo afd. 6 - Syrenparken

Den 24. april 2024

# Individuel skrivelse om huslejekonsekvenserne for din bolig

## Husleje og fremtidige forhold som følge af helhedsplanen

### Husleje

Huslejberegningen nedenfor er anført i 2024/2025-tal. Huslejen vil blive indekseret hvert år, hvilket betyder, at den – når helhedsplanen er gennemført – er tilsvarende højere.

Beregningen er desuden alene udtryk for en foreløbig beregning på baggrund af udgifterne til helhedsplanen. Der er således ikke er medregnet reguleringer som følge af afdelingens almindelige driftsudgifter.

#### Før renovering

Den nuværende husleje for din bolig på 50 m<sup>2</sup> – i 2024/2025-tal: 2.745 kr. / md.

#### Efter renovering

Den fremtidige, omtrentlige husleje – i 2024/2025-tal: 3.697 kr. / md.

*OBS: Huslejen indekseres hvert år.*

### Renovering af badeværelser: Toilet- og badevogne

I forbindelse med helhedsplanen for renoveringen af afdelingen får boligerne overfladerenoveret badeværelser. Der vil i perioden for badeværelsesrenoveringen blive stillet toilet- og badevogne til rådighed i afdelingen. Såfremt du har særlige hensyn i forbindelse med ovenstående, vil Ungdomsbo være behjælpelig med at finde en løsning herpå.

### Udskiftning af køkkener: Køkkenvogne

I forbindelse med helhedsplanen for renoveringen af afdelingen får boligerne udskiftet køkkeninventar. Der vil i den kortvarige periode for køkkenudskiftningen blive stillet køkkenvogne til rådighed i afdelingen. Såfremt du har særlige hensyn i forbindelse med ovenstående, vil Ungdomsbo være behjælpelig med at finde en løsning herpå.



## Helhedsplan for renovering af Ungdomsbo afd. 6 - Syrenparken

Den 24. april 2024

# Individuel skrivelse om huslejekonsekvenserne for din bolig

## Husleje og fremtidige forhold som følge af helhedsplanen

### Husleje

Huslejberegningen nedenfor er anført i 2024/2025-tal. Huslejen vil blive indekseret hvert år, hvilket betyder, at den – når helhedsplanen er gennemført – er tilsvarende højere.

Beregningen er desuden alene udtryk for en foreløbig beregning på baggrund af udgifterne til helhedsplanen. Der er således ikke er medregnet reguleringer som følge af afdelingens almindelige driftsudgifter.

#### Før renovering

Den nuværende husleje for din bolig på 97 m<sup>2</sup> – i 2024/2025-tal: 4.920 kr. / md.

#### Efter renovering

Den fremtidige, omtrentlige husleje – i 2024/2025-tal: 6.450 kr. / md.

*OBS: Huslejen indekseres hvert år.*

### Renovering af badeværelser: Toilet- og badevogne

I forbindelse med helhedsplanen for renoveringen af afdelingen får boligerne overfladerenoveret badeværelser. Der vil i perioden for badeværelsesrenoveringen blive stillet toilet- og badevogne til rådighed i afdelingen. Såfremt du har særlige hensyn i forbindelse med ovenstående, vil Ungdomsbo være behjælpelig med at finde en løsning herpå.

### Udskiftning af køkkener: Køkkenvogne

I forbindelse med helhedsplanen for renoveringen af afdelingen får boligerne udskiftet køkkeninventar. Der vil i den kortvarige periode for køkkenudskiftningen blive stillet køkkenvogne til rådighed i afdelingen. Såfremt du har særlige hensyn i forbindelse med ovenstående, vil Ungdomsbo være behjælpelig med at finde en løsning herpå.

## Helhedsplan for renovering af Ungdomsbo afd. 6 - Syrenparken

Den 24. april 2024

# Individuel skrivelse om huslejekonsekvenserne for din bolig

## Husleje og fremtidige forhold som følge af helhedsplanen

### Husleje

Huslejberegningen nedenfor er anført i 2024/2025-tal. Huslejen vil blive indekseret hvert år, hvilket betyder, at den – når helhedsplanen er gennemført – er tilsvarende højere.

Beregningen er desuden alene udtryk for en foreløbig beregning på baggrund af udgifterne til helhedsplanen. Der er således ikke er medregnet reguleringer som følge af afdelingens almindelige driftsudgifter.

#### Før renovering

Den nuværende husleje for din bolig på 53 m<sup>2</sup> – i 2024/2025-tal: 2.851 kr. / md.

#### Efter renovering

Den fremtidige, omtrentlige husleje – i 2024/2025-tal: 3.822 kr. / md.

*OBS: Huslejen indekseres hvert år.*

### Renovering af badeværelser: Toilet- og badevogne

I forbindelse med helhedsplanen for renoveringen af afdelingen får boligerne overfladerenoveret badeværelser. Der vil i perioden for badeværelsesrenoveringen blive stillet toilet- og badevogne til rådighed i afdelingen. Såfremt du har særlige hensyn i forbindelse med ovenstående, vil Ungdomsbo være behjælpelig med at finde en løsning herpå.

### Udskiftning af køkkener: Køkkenvogne

I forbindelse med helhedsplanen for renoveringen af afdelingen får boligerne udskiftet køkkeninventar. Der vil i den kortvarige periode for køkkenudskiftningen blive stillet køkkenvogne til rådighed i afdelingen. Såfremt du har særlige hensyn i forbindelse med ovenstående, vil Ungdomsbo være behjælpelig med at finde en løsning herpå.

## Helhedsplan for renovering af Ungdomsbo afd. 6 - Syrenparken

Den 24. april 2024

# Individuel skrivelse om huslejekonsekvenserne for din bolig

## Husleje og fremtidige forhold som følge af helhedsplanen

### Husleje

Huslejberegningen nedenfor er anført i 2024/2025-tal. Huslejen vil blive indekseret hvert år, hvilket betyder, at den – når helhedsplanen er gennemført – er tilsvarende højere.

Beregningen er desuden alene udtryk for en foreløbig beregning på baggrund af udgifterne til helhedsplanen. Der er således ikke er medregnet reguleringer som følge af afdelingens almindelige driftsudgifter.

#### Før renovering

Den nuværende husleje for din bolig på 50 m<sup>2</sup> – i 2024/2025-tal: 2.745 kr. / md.

#### Efter renovering

Den fremtidige, omtrentlige husleje – i 2024/2025-tal: 3.697 kr. / md.

*OBS: Huslejen indekseres hvert år.*

### Renovering af badeværelser: Toilet- og badevogne

I forbindelse med helhedsplanen for renoveringen af afdelingen får boligerne overfladerenoveret badeværelser. Der vil i perioden for badeværelsesrenoveringen blive stillet toilet- og badevogne til rådighed i afdelingen. Såfremt du har særlige hensyn i forbindelse med ovenstående, vil Ungdomsbo være behjælpelig med at finde en løsning herpå.

### Udskiftning af køkkener: Køkkenvogne

I forbindelse med helhedsplanen for renoveringen af afdelingen får boligerne udskiftet køkkeninventar. Der vil i den kortvarige periode for køkkenudskiftningen blive stillet køkkenvogne til rådighed i afdelingen. Såfremt du har særlige hensyn i forbindelse med ovenstående, vil Ungdomsbo være behjælpelig med at finde en løsning herpå.

## Helhedsplan for renovering af Ungdomsbo afd. 6 - Syrenparken

Den 24. april 2024

# Individuel skrivelse om huslejekonsekvenserne for din bolig

## Husleje og fremtidige forhold som følge af helhedsplanen

### Husleje

Huslejberegningen nedenfor er anført i 2024/2025-tal. Huslejen vil blive indekseret hvert år, hvilket betyder, at den – når helhedsplanen er gennemført – er tilsvarende højere.

Beregningen er desuden alene udtryk for en foreløbig beregning på baggrund af udgifterne til helhedsplanen. Der er således ikke er medregnet reguleringer som følge af afdelingens almindelige driftsudgifter.

#### Før renovering

Den nuværende husleje for din bolig på 97 m<sup>2</sup> – i 2024/2025-tal: 4.920 kr. / md.

#### Efter renovering

Den fremtidige, omtrentlige husleje – i 2024/2025-tal: 6.450 kr. / md.

*OBS: Huslejen indekseres hvert år.*

### Renovering af badeværelser: Toilet- og badevogne

I forbindelse med helhedsplanen for renoveringen af afdelingen får boligerne overfladerenoveret badeværelser. Der vil i perioden for badeværelsesrenoveringen blive stillet toilet- og badevogne til rådighed i afdelingen. Såfremt du har særlige hensyn i forbindelse med ovenstående, vil Ungdomsbo være behjælpelig med at finde en løsning herpå.

### Udskiftning af køkkener: Køkkenvogne

I forbindelse med helhedsplanen for renoveringen af afdelingen får boligerne udskiftet køkkeninventar. Der vil i den kortvarige periode for køkkenudskiftningen blive stillet køkkenvogne til rådighed i afdelingen. Såfremt du har særlige hensyn i forbindelse med ovenstående, vil Ungdomsbo være behjælpelig med at finde en løsning herpå.

## Helhedsplan for renovering af Ungdomsbo afd. 6 - Syrenparken

Den 24. april 2024

# Individuel skrivelse om huslejekonsekvenserne for din bolig

## Husleje og fremtidige forhold som følge af helhedsplanen

### Husleje

Huslejberegningen nedenfor er anført i 2024/2025-tal. Huslejen vil blive indekseret hvert år, hvilket betyder, at den – når helhedsplanen er gennemført – er tilsvarende højere.

Beregningen er desuden alene udtryk for en foreløbig beregning på baggrund af udgifterne til helhedsplanen. Der er således ikke er medregnet reguleringer som følge af afdelingens almindelige driftsudgifter.

#### Før renovering

Den nuværende husleje for din bolig på 84 m<sup>2</sup> – i 2024/2025-tal: 4.331 kr. / md.

#### Efter renovering

Den fremtidige, omtrentlige husleje – i 2024/2025-tal: 5.718 kr. / md.

*OBS: Huslejen indekseres hvert år.*

### Renovering af badeværelser: Toilet- og badevogne

I forbindelse med helhedsplanen for renoveringen af afdelingen får boligerne overfladerenoveret badeværelser. Der vil i perioden for badeværelsesrenoveringen blive stillet toilet- og badevogne til rådighed i afdelingen. Såfremt du har særlige hensyn i forbindelse med ovenstående, vil Ungdomsbo være behjælpelig med at finde en løsning herpå.

### Udskiftning af køkkener: Køkkenvogne

I forbindelse med helhedsplanen for renoveringen af afdelingen får boligerne udskiftet køkkeninventar. Der vil i den kortvarige periode for køkkenudskiftningen blive stillet køkkenvogne til rådighed i afdelingen. Såfremt du har særlige hensyn i forbindelse med ovenstående, vil Ungdomsbo være behjælpelig med at finde en løsning herpå.

## Helhedsplan for renovering af Ungdomsbo afd. 6 - Syrenparken

Den 24. april 2024

# Individuel skrivelse om huslejekonsekvenserne for din bolig

## Husleje og fremtidige forhold som følge af helhedsplanen

### Husleje

Huslejberegningen nedenfor er anført i 2024/2025-tal. Huslejen vil blive indekseret hvert år, hvilket betyder, at den – når helhedsplanen er gennemført – er tilsvarende højere.

Beregningen er desuden alene udtryk for en foreløbig beregning på baggrund af udgifterne til helhedsplanen. Der er således ikke er medregnet reguleringer som følge af afdelingens almindelige driftsudgifter.

#### Før renovering

Den nuværende husleje for din bolig på 84 m<sup>2</sup> – i 2024/2025-tal: 4.331 kr. / md.

#### Efter renovering

Den fremtidige, omtrentlige husleje – i 2024/2025-tal: 5.718 kr. / md.

*OBS: Huslejen indekseres hvert år.*

### Renovering af badeværelser: Toilet- og badevogne

I forbindelse med helhedsplanen for renoveringen af afdelingen får boligerne overfladerenoveret badeværelser. Der vil i perioden for badeværelsesrenoveringen blive stillet toilet- og badevogne til rådighed i afdelingen. Såfremt du har særlige hensyn i forbindelse med ovenstående, vil Ungdomsbo være behjælpelig med at finde en løsning herpå.

### Udskiftning af køkkener: Køkkenvogne

I forbindelse med helhedsplanen for renoveringen af afdelingen får boligerne udskiftet køkkeninventar. Der vil i den kortvarige periode for køkkenudskiftningen blive stillet køkkenvogne til rådighed i afdelingen. Såfremt du har særlige hensyn i forbindelse med ovenstående, vil Ungdomsbo være behjælpelig med at finde en løsning herpå.

## Helhedsplan for renovering af Ungdomsbo afd. 6 - Syrenparken

Den 24. april 2024

# Individuel skrivelse om huslejekonsekvenserne for din bolig

## Husleje og fremtidige forhold som følge af helhedsplanen

### Husleje

Huslejberegningen nedenfor er anført i 2024/2025-tal. Huslejen vil blive indekseret hvert år, hvilket betyder, at den – når helhedsplanen er gennemført – er tilsvarende højere.

Beregningen er desuden alene udtryk for en foreløbig beregning på baggrund af udgifterne til helhedsplanen. Der er således ikke er medregnet reguleringer som følge af afdelingens almindelige driftsudgifter.

#### Før renovering

Den nuværende husleje for din bolig på 91 m<sup>2</sup> – i 2024/2025-tal: 4.610 kr. / md.

#### Efter renovering

Den fremtidige, omtrentlige husleje – i 2024/2025-tal: 6.087 kr. / md.

*OBS: Huslejen indekseres hvert år.*

### Renovering af badeværelser: Toilet- og badevogne

I forbindelse med helhedsplanen for renoveringen af afdelingen får boligerne overfladerenoveret badeværelser. Der vil i perioden for badeværelsesrenoveringen blive stillet toilet- og badevogne til rådighed i afdelingen. Såfremt du har særlige hensyn i forbindelse med ovenstående, vil Ungdomsbo være behjælpelig med at finde en løsning herpå.

### Udskiftning af køkkener: Køkkenvogne

I forbindelse med helhedsplanen for renoveringen af afdelingen får boligerne udskiftet køkkeninventar. Der vil i den kortvarige periode for køkkenudskiftningen blive stillet køkkenvogne til rådighed i afdelingen. Såfremt du har særlige hensyn i forbindelse med ovenstående, vil Ungdomsbo være behjælpelig med at finde en løsning herpå.

## Helhedsplan for renovering af Ungdomsbo afd. 6 - Syrenparken

Den 24. april 2024

# Individuel skrivelse om huslejekonsekvenserne for din bolig

## Husleje og fremtidige forhold som følge af helhedsplanen

### Husleje

Huslejberegningen nedenfor er anført i 2024/2025-tal. Huslejen vil blive indekseret hvert år, hvilket betyder, at den – når helhedsplanen er gennemført – er tilsvarende højere.

Beregningen er desuden alene udtryk for en foreløbig beregning på baggrund af udgifterne til helhedsplanen. Der er således ikke er medregnet reguleringer som følge af afdelingens almindelige driftsudgifter.

#### Før renovering

Den nuværende husleje for din bolig på 91 m<sup>2</sup> – i 2024/2025-tal: 4.610 kr. / md.

#### Efter renovering

Den fremtidige, omtrentlige husleje – i 2024/2025-tal: 6.087 kr. / md.

*OBS: Huslejen indekseres hvert år.*

### Renovering af badeværelser: Toilet- og badevogne

I forbindelse med helhedsplanen for renoveringen af afdelingen får boligerne overfladerenoveret badeværelser. Der vil i perioden for badeværelsesrenoveringen blive stillet toilet- og badevogne til rådighed i afdelingen. Såfremt du har særlige hensyn i forbindelse med ovenstående, vil Ungdomsbo være behjælpelig med at finde en løsning herpå.

### Udskiftning af køkkener: Køkkenvogne

I forbindelse med helhedsplanen for renoveringen af afdelingen får boligerne udskiftet køkkeninventar. Der vil i den kortvarige periode for køkkenudskiftningen blive stillet køkkenvogne til rådighed i afdelingen. Såfremt du har særlige hensyn i forbindelse med ovenstående, vil Ungdomsbo være behjælpelig med at finde en løsning herpå.



## Helhedsplan for renovering af Ungdomsbo afd. 6 - Syrenparken

Den 24. april 2024

# Individuel skrivelse om huslejekonsekvenserne for din bolig

## Husleje og fremtidige forhold som følge af helhedsplanen

### Husleje

Huslejberegningen nedenfor er anført i 2024/2025-tal. Huslejen vil blive indekseret hvert år, hvilket betyder, at den – når helhedsplanen er gennemført – er tilsvarende højere.

Beregningen er desuden alene udtryk for en foreløbig beregning på baggrund af udgifterne til helhedsplanen. Der er således ikke er medregnet reguleringer som følge af afdelingens almindelige driftsudgifter.

#### Før renovering

Den nuværende husleje for din bolig på 91 m<sup>2</sup> – i 2024/2025-tal: 4.610 kr. / md.

#### Efter renovering

Den fremtidige, omtrentlige husleje – i 2024/2025-tal: 6.087 kr. / md.

*OBS: Huslejen indekseres hvert år.*

### Renovering af badeværelser: Toilet- og badevogne

I forbindelse med helhedsplanen for renoveringen af afdelingen får boligerne overfladerenoveret badeværelser. Der vil i perioden for badeværelsesrenoveringen blive stillet toilet- og badevogne til rådighed i afdelingen. Såfremt du har særlige hensyn i forbindelse med ovenstående, vil Ungdomsbo være behjælpelig med at finde en løsning herpå.

### Udskiftning af køkkener: Køkkenvogne

I forbindelse med helhedsplanen for renoveringen af afdelingen får boligerne udskiftet køkkeninventar. Der vil i den kortvarige periode for køkkenudskiftningen blive stillet køkkenvogne til rådighed i afdelingen. Såfremt du har særlige hensyn i forbindelse med ovenstående, vil Ungdomsbo være behjælpelig med at finde en løsning herpå.

## Helhedsplan for renovering af Ungdomsbo afd. 6 - Syrenparken

Den 24. april 2024

# Individuel skrivelse om huslejekonsekvenserne for din bolig

## Husleje og fremtidige forhold som følge af helhedsplanen

### Husleje

Huslejberegningen nedenfor er anført i 2024/2025-tal. Huslejen vil blive indekseret hvert år, hvilket betyder, at den – når helhedsplanen er gennemført – er tilsvarende højere.

Beregningen er desuden alene udtryk for en foreløbig beregning på baggrund af udgifterne til helhedsplanen. Der er således ikke er medregnet reguleringer som følge af afdelingens almindelige driftsudgifter.

#### Før renovering

Den nuværende husleje for din bolig på 91 m<sup>2</sup> – i 2024/2025-tal: 4.610 kr. / md.

#### Efter renovering

Den fremtidige, omtrentlige husleje – i 2024/2025-tal: 6.087 kr. / md.

*OBS: Huslejen indekseres hvert år.*

### Renovering af badeværelser: Toilet- og badevogne

I forbindelse med helhedsplanen for renoveringen af afdelingen får boligerne overfladerenoveret badeværelser. Der vil i perioden for badeværelsesrenoveringen blive stillet toilet- og badevogne til rådighed i afdelingen. Såfremt du har særlige hensyn i forbindelse med ovenstående, vil Ungdomsbo være behjælpelig med at finde en løsning herpå.

### Udskiftning af køkkener: Køkkenvogne

I forbindelse med helhedsplanen for renoveringen af afdelingen får boligerne udskiftet køkkeninventar. Der vil i den kortvarige periode for køkkenudskiftningen blive stillet køkkenvogne til rådighed i afdelingen. Såfremt du har særlige hensyn i forbindelse med ovenstående, vil Ungdomsbo være behjælpelig med at finde en løsning herpå.

## Helhedsplan for renovering af Ungdomsbo afd. 6 - Syrenparken

Den 24. april 2024

# Individuel skrivelse om huslejekonsekvenserne for din bolig

## Husleje og fremtidige forhold som følge af helhedsplanen

### Husleje

Huslejberegningen nedenfor er anført i 2024/2025-tal. Huslejen vil blive indekseret hvert år, hvilket betyder, at den – når helhedsplanen er gennemført – er tilsvarende højere.

Beregningen er desuden alene udtryk for en foreløbig beregning på baggrund af udgifterne til helhedsplanen. Der er således ikke er medregnet reguleringer som følge af afdelingens almindelige driftsudgifter.

#### Før renovering

Den nuværende husleje for din bolig på 84 m<sup>2</sup> – i 2024/2025-tal: 4.331 kr. / md.

#### Efter renovering

Den fremtidige, omtrentlige husleje – i 2024/2025-tal: 5.718 kr. / md.

*OBS: Huslejen indekseres hvert år.*

### Renovering af badeværelser: Toilet- og badevogne

I forbindelse med helhedsplanen for renoveringen af afdelingen får boligerne overfladerenoveret badeværelser. Der vil i perioden for badeværelsesrenoveringen blive stillet toilet- og badevogne til rådighed i afdelingen. Såfremt du har særlige hensyn i forbindelse med ovenstående, vil Ungdomsbo være behjælpelig med at finde en løsning herpå.

### Udskiftning af køkkener: Køkkenvogne

I forbindelse med helhedsplanen for renoveringen af afdelingen får boligerne udskiftet køkkeninventar. Der vil i den kortvarige periode for køkkenudskiftningen blive stillet køkkenvogne til rådighed i afdelingen. Såfremt du har særlige hensyn i forbindelse med ovenstående, vil Ungdomsbo være behjælpelig med at finde en løsning herpå.

## Helhedsplan for renovering af Ungdomsbo afd. 6 - Syrenparken

Den 24. april 2024

# Individuel skrivelse om huslejekonsekvenserne for din bolig

## Husleje og fremtidige forhold som følge af helhedsplanen

### Husleje

Huslejberegningen nedenfor er anført i 2024/2025-tal. Huslejen vil blive indekseret hvert år, hvilket betyder, at den – når helhedsplanen er gennemført – er tilsvarende højere.

Beregningen er desuden alene udtryk for en foreløbig beregning på baggrund af udgifterne til helhedsplanen. Der er således ikke er medregnet reguleringer som følge af afdelingens almindelige driftsudgifter.

#### Før renovering

Den nuværende husleje for din bolig på 84 m<sup>2</sup> – i 2024/2025-tal: 4.331 kr. / md.

#### Efter renovering

Den fremtidige, omtrentlige husleje – i 2024/2025-tal: 5.718 kr. / md.

*OBS: Huslejen indekseres hvert år.*

### Renovering af badeværelser: Toilet- og badevogne

I forbindelse med helhedsplanen for renoveringen af afdelingen får boligerne overfladerenoveret badeværelser. Der vil i perioden for badeværelsesrenoveringen blive stillet toilet- og badevogne til rådighed i afdelingen. Såfremt du har særlige hensyn i forbindelse med ovenstående, vil Ungdomsbo være behjælpelig med at finde en løsning herpå.

### Udskiftning af køkkener: Køkkenvogne

I forbindelse med helhedsplanen for renoveringen af afdelingen får boligerne udskiftet køkkeninventar. Der vil i den kortvarige periode for køkkenudskiftningen blive stillet køkkenvogne til rådighed i afdelingen. Såfremt du har særlige hensyn i forbindelse med ovenstående, vil Ungdomsbo være behjælpelig med at finde en løsning herpå.

## Helhedsplan for renovering af Ungdomsbo afd. 6 - Syrenparken

Den 24. april 2024

# Individuel skrivelse om huslejekonsekvenserne for din bolig

## Husleje og fremtidige forhold som følge af helhedsplanen

### Husleje

Huslejberegningen nedenfor er anført i 2024/2025-tal. Huslejen vil blive indekseret hvert år, hvilket betyder, at den – når helhedsplanen er gennemført – er tilsvarende højere.

Beregningen er desuden alene udtryk for en foreløbig beregning på baggrund af udgifterne til helhedsplanen. Der er således ikke er medregnet reguleringer som følge af afdelingens almindelige driftsudgifter.

#### Før renovering

Den nuværende husleje for din bolig på 91 m<sup>2</sup> – i 2024/2025-tal: 4.610 kr. / md.

#### Efter renovering

Den fremtidige, omtrentlige husleje – i 2024/2025-tal: 6.087 kr. / md.

*OBS: Huslejen indekseres hvert år.*

### Renovering af badeværelser: Toilet- og badevogne

I forbindelse med helhedsplanen for renoveringen af afdelingen får boligerne overfladerenoveret badeværelser. Der vil i perioden for badeværelsesrenoveringen blive stillet toilet- og badevogne til rådighed i afdelingen. Såfremt du har særlige hensyn i forbindelse med ovenstående, vil Ungdomsbo være behjælpelig med at finde en løsning herpå.

### Udskiftning af køkkener: Køkkenvogne

I forbindelse med helhedsplanen for renoveringen af afdelingen får boligerne udskiftet køkkeninventar. Der vil i den kortvarige periode for køkkenudskiftningen blive stillet køkkenvogne til rådighed i afdelingen. Såfremt du har særlige hensyn i forbindelse med ovenstående, vil Ungdomsbo være behjælpelig med at finde en løsning herpå.

## Helhedsplan for renovering af Ungdomsbo afd. 6 - Syrenparken

Den 24. april 2024

# Individuel skrivelse om huslejekonsekvenserne for din bolig

## Husleje og fremtidige forhold som følge af helhedsplanen

### Husleje

Huslejberegningen nedenfor er anført i 2024/2025-tal. Huslejen vil blive indekseret hvert år, hvilket betyder, at den – når helhedsplanen er gennemført – er tilsvarende højere.

Beregningen er desuden alene udtryk for en foreløbig beregning på baggrund af udgifterne til helhedsplanen. Der er således ikke er medregnet reguleringer som følge af afdelingens almindelige driftsudgifter.

#### Før renovering

Den nuværende husleje for din bolig på 91 m<sup>2</sup> – i 2024/2025-tal: 4.610 kr. / md.

#### Efter renovering

Den fremtidige, omtrentlige husleje – i 2024/2025-tal: 6.087 kr. / md.

*OBS: Huslejen indekseres hvert år.*

### Renovering af badeværelser: Toilet- og badevogne

I forbindelse med helhedsplanen for renoveringen af afdelingen får boligerne overfladerenoveret badeværelser. Der vil i perioden for badeværelsesrenoveringen blive stillet toilet- og badevogne til rådighed i afdelingen. Såfremt du har særlige hensyn i forbindelse med ovenstående, vil Ungdomsbo være behjælpelig med at finde en løsning herpå.

### Udskiftning af køkkener: Køkkenvogne

I forbindelse med helhedsplanen for renoveringen af afdelingen får boligerne udskiftet køkkeninventar. Der vil i den kortvarige periode for køkkenudskiftningen blive stillet køkkenvogne til rådighed i afdelingen. Såfremt du har særlige hensyn i forbindelse med ovenstående, vil Ungdomsbo være behjælpelig med at finde en løsning herpå.

## Helhedsplan for renovering af Ungdomsbo afd. 6 - Syrenparken

Den 24. april 2024

# Individuel skrivelse om huslejekonsekvenserne for din bolig

## Husleje og fremtidige forhold som følge af helhedsplanen

### Husleje

Huslejberegningen nedenfor er anført i 2024/2025-tal. Huslejen vil blive indekseret hvert år, hvilket betyder, at den – når helhedsplanen er gennemført – er tilsvarende højere.

Beregningen er desuden alene udtryk for en foreløbig beregning på baggrund af udgifterne til helhedsplanen. Der er således ikke er medregnet reguleringer som følge af afdelingens almindelige driftsudgifter.

#### Før renovering

Den nuværende husleje for din bolig på 91 m<sup>2</sup> – i 2024/2025-tal: 4.610 kr. / md.

#### Efter renovering

Den fremtidige, omtrentlige husleje – i 2024/2025-tal: 6.087 kr. / md.

*OBS: Huslejen indekseres hvert år.*

### Renovering af badeværelser: Toilet- og badevogne

I forbindelse med helhedsplanen for renoveringen af afdelingen får boligerne overfladerenoveret badeværelser. Der vil i perioden for badeværelsesrenoveringen blive stillet toilet- og badevogne til rådighed i afdelingen. Såfremt du har særlige hensyn i forbindelse med ovenstående, vil Ungdomsbo være behjælpelig med at finde en løsning herpå.

### Udskiftning af køkkener: Køkkenvogne

I forbindelse med helhedsplanen for renoveringen af afdelingen får boligerne udskiftet køkkeninventar. Der vil i den kortvarige periode for køkkenudskiftningen blive stillet køkkenvogne til rådighed i afdelingen. Såfremt du har særlige hensyn i forbindelse med ovenstående, vil Ungdomsbo være behjælpelig med at finde en løsning herpå.

## Helhedsplan for renovering af Ungdomsbo afd. 6 - Syrenparken

Den 24. april 2024

# Individuel skrivelse om huslejekonsekvenserne for din bolig

## Husleje og fremtidige forhold som følge af helhedsplanen

### Husleje

Huslejberegningen nedenfor er anført i 2024/2025-tal. Huslejen vil blive indekseret hvert år, hvilket betyder, at den – når helhedsplanen er gennemført – er tilsvarende højere.

Beregningen er desuden alene udtryk for en foreløbig beregning på baggrund af udgifterne til helhedsplanen. Der er således ikke er medregnet reguleringer som følge af afdelingens almindelige driftsudgifter.

#### Før renovering

Den nuværende husleje for din bolig på 91 m<sup>2</sup> – i 2024/2025-tal: 4.610 kr. / md.

#### Efter renovering

Den fremtidige, omtrentlige husleje – i 2024/2025-tal: 6.087 kr. / md.

*OBS: Huslejen indekseres hvert år.*

### Renovering af badeværelser: Toilet- og badevogne

I forbindelse med helhedsplanen for renoveringen af afdelingen får boligerne overfladerenoveret badeværelser. Der vil i perioden for badeværelsesrenoveringen blive stillet toilet- og badevogne til rådighed i afdelingen. Såfremt du har særlige hensyn i forbindelse med ovenstående, vil Ungdomsbo være behjælpelig med at finde en løsning herpå.

### Udskiftning af køkkener: Køkkenvogne

I forbindelse med helhedsplanen for renoveringen af afdelingen får boligerne udskiftet køkkeninventar. Der vil i den kortvarige periode for køkkenudskiftningen blive stillet køkkenvogne til rådighed i afdelingen. Såfremt du har særlige hensyn i forbindelse med ovenstående, vil Ungdomsbo være behjælpelig med at finde en løsning herpå.



## Helhedsplan for renovering af Ungdomsbo afd. 6 - Syrenparken

Den 24. april 2024

# Individuel skrivelse om huslejekonsekvenserne for din bolig

## Husleje og fremtidige forhold som følge af helhedsplanen

### Husleje

Huslejberegningen nedenfor er anført i 2024/2025-tal. Huslejen vil blive indekseret hvert år, hvilket betyder, at den – når helhedsplanen er gennemført – er tilsvarende højere.

Beregningen er desuden alene udtryk for en foreløbig beregning på baggrund af udgifterne til helhedsplanen. Der er således ikke er medregnet reguleringer som følge af afdelingens almindelige driftsudgifter.

#### Før renovering

Den nuværende husleje for din bolig på 84 m<sup>2</sup> – i 2024/2025-tal: 4.331 kr. / md.

#### Efter renovering

Den fremtidige, omtrentlige husleje – i 2024/2025-tal: 5.718 kr. / md.

*OBS: Huslejen indekseres hvert år.*

### Renovering af badeværelser: Toilet- og badevogne

I forbindelse med helhedsplanen for renoveringen af afdelingen får boligerne overfladerenoveret badeværelser. Der vil i perioden for badeværelsesrenoveringen blive stillet toilet- og badevogne til rådighed i afdelingen. Såfremt du har særlige hensyn i forbindelse med ovenstående, vil Ungdomsbo være behjælpelig med at finde en løsning herpå.

### Udskiftning af køkkener: Køkkenvogne

I forbindelse med helhedsplanen for renoveringen af afdelingen får boligerne udskiftet køkkeninventar. Der vil i den kortvarige periode for køkkenudskiftningen blive stillet køkkenvogne til rådighed i afdelingen. Såfremt du har særlige hensyn i forbindelse med ovenstående, vil Ungdomsbo være behjælpelig med at finde en løsning herpå.

## Helhedsplan for renovering af Ungdomsbo afd. 6 - Syrenparken

Den 24. april 2024

# Individuel skrivelse om huslejekonsekvenserne for din bolig

## Husleje og fremtidige forhold som følge af helhedsplanen

### Husleje

Huslejberegningen nedenfor er anført i 2024/2025-tal. Huslejen vil blive indekseret hvert år, hvilket betyder, at den – når helhedsplanen er gennemført – er tilsvarende højere.

Beregningen er desuden alene udtryk for en foreløbig beregning på baggrund af udgifterne til helhedsplanen. Der er således ikke er medregnet reguleringer som følge af afdelingens almindelige driftsudgifter.

#### Før renovering

Den nuværende husleje for din bolig på 84 m<sup>2</sup> – i 2024/2025-tal: 4.331 kr. / md.

#### Efter renovering

Den fremtidige, omtrentlige husleje – i 2024/2025-tal: 5.718 kr. / md.

*OBS: Huslejen indekseres hvert år.*

### Renovering af badeværelser: Toilet- og badevogne

I forbindelse med helhedsplanen for renoveringen af afdelingen får boligerne overfladerenoveret badeværelser. Der vil i perioden for badeværelsesrenoveringen blive stillet toilet- og badevogne til rådighed i afdelingen. Såfremt du har særlige hensyn i forbindelse med ovenstående, vil Ungdomsbo være behjælpelig med at finde en løsning herpå.

### Udskiftning af køkkener: Køkkenvogne

I forbindelse med helhedsplanen for renoveringen af afdelingen får boligerne udskiftet køkkeninventar. Der vil i den kortvarige periode for køkkenudskiftningen blive stillet køkkenvogne til rådighed i afdelingen. Såfremt du har særlige hensyn i forbindelse med ovenstående, vil Ungdomsbo være behjælpelig med at finde en løsning herpå.

## Helhedsplan for renovering af Ungdomsbo afd. 6 - Syrenparken

Den 24. april 2024

# Individuel skrivelse om huslejekonsekvenserne for din bolig

## Husleje og fremtidige forhold som følge af helhedsplanen

### Husleje

Huslejberegningen nedenfor er anført i 2024/2025-tal. Huslejen vil blive indekseret hvert år, hvilket betyder, at den – når helhedsplanen er gennemført – er tilsvarende højere.

Beregningen er desuden alene udtryk for en foreløbig beregning på baggrund af udgifterne til helhedsplanen. Der er således ikke er medregnet reguleringer som følge af afdelingens almindelige driftsudgifter.

#### Før renovering

Den nuværende husleje for din bolig på 91 m<sup>2</sup> – i 2024/2025-tal: 4.610 kr. / md.

#### Efter renovering

Den fremtidige, omtrentlige husleje – i 2024/2025-tal: 6.087 kr. / md.

*OBS: Huslejen indekseres hvert år.*

### Renovering af badeværelser: Toilet- og badevogne

I forbindelse med helhedsplanen for renoveringen af afdelingen får boligerne overfladerenoveret badeværelser. Der vil i perioden for badeværelsesrenoveringen blive stillet toilet- og badevogne til rådighed i afdelingen. Såfremt du har særlige hensyn i forbindelse med ovenstående, vil Ungdomsbo være behjælpelig med at finde en løsning herpå.

### Udskiftning af køkkener: Køkkenvogne

I forbindelse med helhedsplanen for renoveringen af afdelingen får boligerne udskiftet køkkeninventar. Der vil i den kortvarige periode for køkkenudskiftningen blive stillet køkkenvogne til rådighed i afdelingen. Såfremt du har særlige hensyn i forbindelse med ovenstående, vil Ungdomsbo være behjælpelig med at finde en løsning herpå.

## Helhedsplan for renovering af Ungdomsbo afd. 6 - Syrenparken

Den 24. april 2024

# Individuel skrivelse om huslejekonsekvenserne for din bolig

## Husleje og fremtidige forhold som følge af helhedsplanen

### Husleje

Huslejberegningen nedenfor er anført i 2024/2025-tal. Huslejen vil blive indekseret hvert år, hvilket betyder, at den – når helhedsplanen er gennemført – er tilsvarende højere.

Beregningen er desuden alene udtryk for en foreløbig beregning på baggrund af udgifterne til helhedsplanen. Der er således ikke er medregnet reguleringer som følge af afdelingens almindelige driftsudgifter.

#### Før renovering

Den nuværende husleje for din bolig på 91 m<sup>2</sup> – i 2024/2025-tal: 4.610 kr. / md.

#### Efter renovering

Den fremtidige, omtrentlige husleje – i 2024/2025-tal: 6.087 kr. / md.

*OBS: Huslejen indekseres hvert år.*

### Renovering af badeværelser: Toilet- og badevogne

I forbindelse med helhedsplanen for renoveringen af afdelingen får boligerne overfladerenoveret badeværelser. Der vil i perioden for badeværelsesrenoveringen blive stillet toilet- og badevogne til rådighed i afdelingen. Såfremt du har særlige hensyn i forbindelse med ovenstående, vil Ungdomsbo være behjælpelig med at finde en løsning herpå.

### Udskiftning af køkkener: Køkkenvogne

I forbindelse med helhedsplanen for renoveringen af afdelingen får boligerne udskiftet køkkeninventar. Der vil i den kortvarige periode for køkkenudskiftningen blive stillet køkkenvogne til rådighed i afdelingen. Såfremt du har særlige hensyn i forbindelse med ovenstående, vil Ungdomsbo være behjælpelig med at finde en løsning herpå.

## Helhedsplan for renovering af Ungdomsbo afd. 6 - Syrenparken

Den 24. april 2024

# Individuel skrivelse om huslejekonsekvenserne for din bolig

## Husleje og fremtidige forhold som følge af helhedsplanen

### Husleje

Huslejberegningen nedenfor er anført i 2024/2025-tal. Huslejen vil blive indekseret hvert år, hvilket betyder, at den – når helhedsplanen er gennemført – er tilsvarende højere.

Beregningen er desuden alene udtryk for en foreløbig beregning på baggrund af udgifterne til helhedsplanen. Der er således ikke er medregnet reguleringer som følge af afdelingens almindelige driftsudgifter.

#### Før renovering

Den nuværende husleje for din bolig på 91 m<sup>2</sup> – i 2024/2025-tal: 4.610 kr. / md.

#### Efter renovering

Den fremtidige, omtrentlige husleje – i 2024/2025-tal: 6.087 kr. / md.

*OBS: Huslejen indekseres hvert år.*

### Renovering af badeværelser: Toilet- og badevogne

I forbindelse med helhedsplanen for renoveringen af afdelingen får boligerne overfladerenoveret badeværelser. Der vil i perioden for badeværelsesrenoveringen blive stillet toilet- og badevogne til rådighed i afdelingen. Såfremt du har særlige hensyn i forbindelse med ovenstående, vil Ungdomsbo være behjælpelig med at finde en løsning herpå.

### Udskiftning af køkkener: Køkkenvogne

I forbindelse med helhedsplanen for renoveringen af afdelingen får boligerne udskiftet køkkeninventar. Der vil i den kortvarige periode for køkkenudskiftningen blive stillet køkkenvogne til rådighed i afdelingen. Såfremt du har særlige hensyn i forbindelse med ovenstående, vil Ungdomsbo være behjælpelig med at finde en løsning herpå.

## Helhedsplan for renovering af Ungdomsbo afd. 6 - Syrenparken

Den 24. april 2024

# Individuel skrivelse om huslejekonsekvenserne for din bolig

## Husleje og fremtidige forhold som følge af helhedsplanen

### Husleje

Huslejberegningen nedenfor er anført i 2024/2025-tal. Huslejen vil blive indekseret hvert år, hvilket betyder, at den – når helhedsplanen er gennemført – er tilsvarende højere.

Beregningen er desuden alene udtryk for en foreløbig beregning på baggrund af udgifterne til helhedsplanen. Der er således ikke er medregnet reguleringer som følge af afdelingens almindelige driftsudgifter.

#### Før renovering

Den nuværende husleje for din bolig på 91 m<sup>2</sup> – i 2024/2025-tal: 4.610 kr. / md.

#### Efter renovering

Den fremtidige, omtrentlige husleje – i 2024/2025-tal: 6.087 kr. / md.

*OBS: Huslejen indekseres hvert år.*

### Renovering af badeværelser: Toilet- og badevogne

I forbindelse med helhedsplanen for renoveringen af afdelingen får boligerne overfladerenoveret badeværelser. Der vil i perioden for badeværelsesrenoveringen blive stillet toilet- og badevogne til rådighed i afdelingen. Såfremt du har særlige hensyn i forbindelse med ovenstående, vil Ungdomsbo være behjælpelig med at finde en løsning herpå.

### Udskiftning af køkkener: Køkkenvogne

I forbindelse med helhedsplanen for renoveringen af afdelingen får boligerne udskiftet køkkeninventar. Der vil i den kortvarige periode for køkkenudskiftningen blive stillet køkkenvogne til rådighed i afdelingen. Såfremt du har særlige hensyn i forbindelse med ovenstående, vil Ungdomsbo være behjælpelig med at finde en løsning herpå.

## Helhedsplan for renovering af Ungdomsbo afd. 6 - Syrenparken

Den 24. april 2024

# Individuel skrivelse om huslejekonsekvenserne for din bolig

## Husleje og fremtidige forhold som følge af helhedsplanen

### Husleje

Huslejberegningen nedenfor er anført i 2024/2025-tal. Huslejen vil blive indekseret hvert år, hvilket betyder, at den – når helhedsplanen er gennemført – er tilsvarende højere.

Beregningen er desuden alene udtryk for en foreløbig beregning på baggrund af udgifterne til helhedsplanen. Der er således ikke er medregnet reguleringer som følge af afdelingens almindelige driftsudgifter.

#### Før renovering

Den nuværende husleje for din bolig på 84 m<sup>2</sup> – i 2024/2025-tal: 4.331 kr. / md.

#### Efter renovering

Den fremtidige, omtrentlige husleje – i 2024/2025-tal: 5.718 kr. / md.

*OBS: Huslejen indekseres hvert år.*

### Renovering af badeværelser: Toilet- og badevogne

I forbindelse med helhedsplanen for renoveringen af afdelingen får boligerne overfladerenoveret badeværelser. Der vil i perioden for badeværelsesrenoveringen blive stillet toilet- og badevogne til rådighed i afdelingen. Såfremt du har særlige hensyn i forbindelse med ovenstående, vil Ungdomsbo være behjælpelig med at finde en løsning herpå.

### Udskiftning af køkkener: Køkkenvogne

I forbindelse med helhedsplanen for renoveringen af afdelingen får boligerne udskiftet køkkeninventar. Der vil i den kortvarige periode for køkkenudskiftningen blive stillet køkkenvogne til rådighed i afdelingen. Såfremt du har særlige hensyn i forbindelse med ovenstående, vil Ungdomsbo være behjælpelig med at finde en løsning herpå.

## Helhedsplan for renovering af Ungdomsbo afd. 6 - Syrenparken

Den 24. april 2024

# Individuel skrivelse om huslejekonsekvenserne for din bolig

## Husleje og fremtidige forhold som følge af helhedsplanen

### Husleje

Huslejberegningen nedenfor er anført i 2024/2025-tal. Huslejen vil blive indekseret hvert år, hvilket betyder, at den – når helhedsplanen er gennemført – er tilsvarende højere.

Beregningen er desuden alene udtryk for en foreløbig beregning på baggrund af udgifterne til helhedsplanen. Der er således ikke er medregnet reguleringer som følge af afdelingens almindelige driftsudgifter.

#### Før renovering

Den nuværende husleje for din bolig på 97 m<sup>2</sup> – i 2024/2025-tal: 4.920 kr. / md.

#### Efter renovering

Den fremtidige, omtrentlige husleje – i 2024/2025-tal: 6.450 kr. / md.

*OBS: Huslejen indekseres hvert år.*

### Renovering af badeværelser: Toilet- og badevogne

I forbindelse med helhedsplanen for renoveringen af afdelingen får boligerne overfladerenoveret badeværelser. Der vil i perioden for badeværelsesrenoveringen blive stillet toilet- og badevogne til rådighed i afdelingen. Såfremt du har særlige hensyn i forbindelse med ovenstående, vil Ungdomsbo være behjælpelig med at finde en løsning herpå.

### Udskiftning af køkkener: Køkkenvogne

I forbindelse med helhedsplanen for renoveringen af afdelingen får boligerne udskiftet køkkeninventar. Der vil i den kortvarige periode for køkkenudskiftningen blive stillet køkkenvogne til rådighed i afdelingen. Såfremt du har særlige hensyn i forbindelse med ovenstående, vil Ungdomsbo være behjælpelig med at finde en løsning herpå.



## Helhedsplan for renovering af Ungdomsbo afd. 6 - Syrenparken

Den 24. april 2024

# Individuel skrivelse om huslejekonsekvenserne for din bolig

## Husleje og fremtidige forhold som følge af helhedsplanen

### Husleje

Huslejberegningen nedenfor er anført i 2024/2025-tal. Huslejen vil blive indekseret hvert år, hvilket betyder, at den – når helhedsplanen er gennemført – er tilsvarende højere.

Beregningen er desuden alene udtryk for en foreløbig beregning på baggrund af udgifterne til helhedsplanen. Der er således ikke er medregnet reguleringer som følge af afdelingens almindelige driftsudgifter.

#### Før renovering

Den nuværende husleje for din bolig på 91 m<sup>2</sup> – i 2024/2025-tal: 4.610 kr. / md.

#### Efter renovering

Den fremtidige, omtrentlige husleje – i 2024/2025-tal: 6.087 kr. / md.

*OBS: Huslejen indekseres hvert år.*

### Renovering af badeværelser: Toilet- og badevogne

I forbindelse med helhedsplanen for renoveringen af afdelingen får boligerne overfladerenoveret badeværelser. Der vil i perioden for badeværelsesrenoveringen blive stillet toilet- og badevogne til rådighed i afdelingen. Såfremt du har særlige hensyn i forbindelse med ovenstående, vil Ungdomsbo være behjælpelig med at finde en løsning herpå.

### Udskiftning af køkkener: Køkkenvogne

I forbindelse med helhedsplanen for renoveringen af afdelingen får boligerne udskiftet køkkeninventar. Der vil i den kortvarige periode for køkkenudskiftningen blive stillet køkkenvogne til rådighed i afdelingen. Såfremt du har særlige hensyn i forbindelse med ovenstående, vil Ungdomsbo være behjælpelig med at finde en løsning herpå.

## Helhedsplan for renovering af Ungdomsbo afd. 6 - Syrenparken

Den 24. april 2024

# Individuel skrivelse om huslejekonsekvenserne for din bolig

## Husleje og fremtidige forhold som følge af helhedsplanen

### Husleje

Huslejberegningen nedenfor er anført i 2024/2025-tal. Huslejen vil blive indekseret hvert år, hvilket betyder, at den – når helhedsplanen er gennemført – er tilsvarende højere.

Beregningen er desuden alene udtryk for en foreløbig beregning på baggrund af udgifterne til helhedsplanen. Der er således ikke er medregnet reguleringer som følge af afdelingens almindelige driftsudgifter.

#### Før renovering

Den nuværende husleje for din bolig på 102 m<sup>2</sup> – i 2024/2025-tal: 5.187 kr. / md.

#### Efter renovering

Den fremtidige, omtrentlige husleje – i 2024/2025-tal: 6.765 kr. / md.

*OBS: Huslejen indekseres hvert år.*

### Renovering af badeværelser: Toilet- og badevogne

I forbindelse med helhedsplanen for renoveringen af afdelingen får boligerne overfladerenoveret badeværelser. Der vil i perioden for badeværelsesrenoveringen blive stillet toilet- og badevogne til rådighed i afdelingen. Såfremt du har særlige hensyn i forbindelse med ovenstående, vil Ungdomsbo være behjælpelig med at finde en løsning herpå.

### Udskiftning af køkkener: Køkkenvogne

I forbindelse med helhedsplanen for renoveringen af afdelingen får boligerne udskiftet køkkeninventar. Der vil i den kortvarige periode for køkkenudskiftningen blive stillet køkkenvogne til rådighed i afdelingen. Såfremt du har særlige hensyn i forbindelse med ovenstående, vil Ungdomsbo være behjælpelig med at finde en løsning herpå.

## Helhedsplan for renovering af Ungdomsbo afd. 6 - Syrenparken

Den 24. april 2024

# Individuel skrivelse om huslejekonsekvenserne for din bolig

## Husleje og fremtidige forhold som følge af helhedsplanen

### Husleje

Huslejberegningen nedenfor er anført i 2024/2025-tal. Huslejen vil blive indekseret hvert år, hvilket betyder, at den – når helhedsplanen er gennemført – er tilsvarende højere.

Beregningen er desuden alene udtryk for en foreløbig beregning på baggrund af udgifterne til helhedsplanen. Der er således ikke er medregnet reguleringer som følge af afdelingens almindelige driftsudgifter.

#### Før renovering

Den nuværende husleje for din bolig på 91 m<sup>2</sup> – i 2024/2025-tal: 4.610 kr. / md.

#### Efter renovering

Den fremtidige, omtrentlige husleje – i 2024/2025-tal: 6.087 kr. / md.

*OBS: Huslejen indekseres hvert år.*

### Renovering af badeværelser: Toilet- og badevogne

I forbindelse med helhedsplanen for renoveringen af afdelingen får boligerne overfladerenoveret badeværelser. Der vil i perioden for badeværelsesrenoveringen blive stillet toilet- og badevogne til rådighed i afdelingen. Såfremt du har særlige hensyn i forbindelse med ovenstående, vil Ungdomsbo være behjælpelig med at finde en løsning herpå.

### Udskiftning af køkkener: Køkkenvogne

I forbindelse med helhedsplanen for renoveringen af afdelingen får boligerne udskiftet køkkeninventar. Der vil i den kortvarige periode for køkkenudskiftningen blive stillet køkkenvogne til rådighed i afdelingen. Såfremt du har særlige hensyn i forbindelse med ovenstående, vil Ungdomsbo være behjælpelig med at finde en løsning herpå.

## Helhedsplan for renovering af Ungdomsbo afd. 6 - Syrenparken

Den 24. april 2024

# Individuel skrivelse om huslejekonsekvenserne for din bolig

## Husleje og fremtidige forhold som følge af helhedsplanen

### Husleje

Huslejberegningen nedenfor er anført i 2024/2025-tal. Huslejen vil blive indekseret hvert år, hvilket betyder, at den – når helhedsplanen er gennemført – er tilsvarende højere.

Beregningen er desuden alene udtryk for en foreløbig beregning på baggrund af udgifterne til helhedsplanen. Der er således ikke er medregnet reguleringer som følge af afdelingens almindelige driftsudgifter.

#### Før renovering

Den nuværende husleje for din bolig på 102 m<sup>2</sup> – i 2024/2025-tal: 5.187 kr. / md.

#### Efter renovering

Den fremtidige, omtrentlige husleje – i 2024/2025-tal: 6.765 kr. / md.

*OBS: Huslejen indekseres hvert år.*

### Renovering af badeværelser: Toilet- og badevogne

I forbindelse med helhedsplanen for renoveringen af afdelingen får boligerne overfladerenoveret badeværelser. Der vil i perioden for badeværelsesrenoveringen blive stillet toilet- og badevogne til rådighed i afdelingen. Såfremt du har særlige hensyn i forbindelse med ovenstående, vil Ungdomsbo være behjælpelig med at finde en løsning herpå.

### Udskiftning af køkkener: Køkkenvogne

I forbindelse med helhedsplanen for renoveringen af afdelingen får boligerne udskiftet køkkeninventar. Der vil i den kortvarige periode for køkkenudskiftningen blive stillet køkkenvogne til rådighed i afdelingen. Såfremt du har særlige hensyn i forbindelse med ovenstående, vil Ungdomsbo være behjælpelig med at finde en løsning herpå.

## Helhedsplan for renovering af Ungdomsbo afd. 6 - Syrenparken

Den 24. april 2024

# Individuel skrivelse om huslejekonsekvenserne for din bolig

## Husleje og fremtidige forhold som følge af helhedsplanen

### Husleje

Huslejberegningen nedenfor er anført i 2024/2025-tal. Huslejen vil blive indekseret hvert år, hvilket betyder, at den – når helhedsplanen er gennemført – er tilsvarende højere.

Beregningen er desuden alene udtryk for en foreløbig beregning på baggrund af udgifterne til helhedsplanen. Der er således ikke er medregnet reguleringer som følge af afdelingens almindelige driftsudgifter.

#### Før renovering

Den nuværende husleje for din bolig på 67 m<sup>2</sup> – i 2024/2025-tal: 3.878 kr. / md.

#### Efter renovering

Den fremtidige, omtrentlige husleje – i 2024/2025-tal: 4.684 kr. / md.

*OBS: Huslejen indekseres hvert år.*

### Renovering af badeværelser: Toilet- og badevogne

I forbindelse med helhedsplanen for renoveringen af afdelingen får boligerne overfladerenoveret badeværelser. Der vil i perioden for badeværelsesrenoveringen blive stillet toilet- og badevogne til rådighed i afdelingen. Såfremt du har særlige hensyn i forbindelse med ovenstående, vil Ungdomsbo være behjælpelig med at finde en løsning herpå.

### Udskiftning af køkkener: Køkkenvogne

I forbindelse med helhedsplanen for renoveringen af afdelingen får boligerne udskiftet køkkeninventar. Der vil i den kortvarige periode for køkkenudskiftningen blive stillet køkkenvogne til rådighed i afdelingen. Såfremt du har særlige hensyn i forbindelse med ovenstående, vil Ungdomsbo være behjælpelig med at finde en løsning herpå.

## Helhedsplan for renovering af Ungdomsbo afd. 6 - Syrenparken

Den 24. april 2024

# Individuel skrivelse om huslejekonsekvenserne for din bolig

## Husleje og fremtidige forhold som følge af helhedsplanen

### Husleje

Huslejberegningen nedenfor er anført i 2024/2025-tal. Huslejen vil blive indekseret hvert år, hvilket betyder, at den – når helhedsplanen er gennemført – er tilsvarende højere.

Beregningen er desuden alene udtryk for en foreløbig beregning på baggrund af udgifterne til helhedsplanen. Der er således ikke er medregnet reguleringer som følge af afdelingens almindelige driftsudgifter.

#### Før renovering

Den nuværende husleje for din bolig på 57 m<sup>2</sup> – i 2024/2025-tal: 3.297 kr. / md.

#### Efter renovering

Den fremtidige, omtrentlige husleje – i 2024/2025-tal: 4.089 kr. / md.

*OBS: Huslejen indekseres hvert år.*

### Renovering af badeværelser: Toilet- og badevogne

I forbindelse med helhedsplanen for renoveringen af afdelingen får boligerne overfladerenoveret badeværelser. Der vil i perioden for badeværelsesrenoveringen blive stillet toilet- og badevogne til rådighed i afdelingen. Såfremt du har særlige hensyn i forbindelse med ovenstående, vil Ungdomsbo være behjælpelig med at finde en løsning herpå.

### Udskiftning af køkkener: Køkkenvogne

I forbindelse med helhedsplanen for renoveringen af afdelingen får boligerne udskiftet køkkeninventar. Der vil i den kortvarige periode for køkkenudskiftningen blive stillet køkkenvogne til rådighed i afdelingen. Såfremt du har særlige hensyn i forbindelse med ovenstående, vil Ungdomsbo være behjælpelig med at finde en løsning herpå.

## Helhedsplan for renovering af Ungdomsbo afd. 6 - Syrenparken

Den 24. april 2024

# Individuel skrivelse om huslejekonsekvenserne for din bolig

## Husleje og fremtidige forhold som følge af helhedsplanen

### Husleje

Huslejberegningen nedenfor er anført i 2024/2025-tal. Huslejen vil blive indekseret hvert år, hvilket betyder, at den – når helhedsplanen er gennemført – er tilsvarende højere.

Beregningen er desuden alene udtryk for en foreløbig beregning på baggrund af udgifterne til helhedsplanen. Der er således ikke er medregnet reguleringer som følge af afdelingens almindelige driftsudgifter.

#### Før renovering

Den nuværende husleje for din bolig på 59 m<sup>2</sup> – i 2024/2025-tal: 3.397 kr. / md.

#### Efter renovering

Den fremtidige, omtrentlige husleje – i 2024/2025-tal: 4.208 kr. / md.

*OBS: Huslejen indekseres hvert år.*

### Renovering af badeværelser: Toilet- og badevogne

I forbindelse med helhedsplanen for renoveringen af afdelingen får boligerne overfladerenoveret badeværelser. Der vil i perioden for badeværelsesrenoveringen blive stillet toilet- og badevogne til rådighed i afdelingen. Såfremt du har særlige hensyn i forbindelse med ovenstående, vil Ungdomsbo være behjælpelig med at finde en løsning herpå.

### Udskiftning af køkkener: Køkkenvogne

I forbindelse med helhedsplanen for renoveringen af afdelingen får boligerne udskiftet køkkeninventar. Der vil i den kortvarige periode for køkkenudskiftningen blive stillet køkkenvogne til rådighed i afdelingen. Såfremt du har særlige hensyn i forbindelse med ovenstående, vil Ungdomsbo være behjælpelig med at finde en løsning herpå.

## Helhedsplan for renovering af Ungdomsbo afd. 6 - Syrenparken

Den 24. april 2024

# Individuel skrivelse om huslejekonsekvenserne for din bolig

## Husleje og fremtidige forhold som følge af helhedsplanen

### Husleje

Huslejberegningen nedenfor er anført i 2024/2025-tal. Huslejen vil blive indekseret hvert år, hvilket betyder, at den – når helhedsplanen er gennemført – er tilsvarende højere.

Beregningen er desuden alene udtryk for en foreløbig beregning på baggrund af udgifterne til helhedsplanen. Der er således ikke er medregnet reguleringer som følge af afdelingens almindelige driftsudgifter.

#### Før renovering

Den nuværende husleje for din bolig på 70 m<sup>2</sup> – i 2024/2025-tal: 4.032 kr. / md.

#### Efter renovering

Den fremtidige, omtrentlige husleje – i 2024/2025-tal: 4.862 kr. / md.

*OBS: Huslejen indekseres hvert år.*

### Renovering af badeværelser: Toilet- og badevogne

I forbindelse med helhedsplanen for renoveringen af afdelingen får boligerne overfladerenoveret badeværelser. Der vil i perioden for badeværelsesrenoveringen blive stillet toilet- og badevogne til rådighed i afdelingen. Såfremt du har særlige hensyn i forbindelse med ovenstående, vil Ungdomsbo være behjælpelig med at finde en løsning herpå.

### Udskiftning af køkkener: Køkkenvogne

I forbindelse med helhedsplanen for renoveringen af afdelingen får boligerne udskiftet køkkeninventar. Der vil i den kortvarige periode for køkkenudskiftningen blive stillet køkkenvogne til rådighed i afdelingen. Såfremt du har særlige hensyn i forbindelse med ovenstående, vil Ungdomsbo være behjælpelig med at finde en løsning herpå.



## Helhedsplan for renovering af Ungdomsbo afd. 6 - Syrenparken

Den 24. april 2024

# Individuel skrivelse om huslejekonsekvenserne for din bolig

## Husleje og fremtidige forhold som følge af helhedsplanen

### Husleje

Huslejberegningen nedenfor er anført i 2024/2025-tal. Huslejen vil blive indekseret hvert år, hvilket betyder, at den – når helhedsplanen er gennemført – er tilsvarende højere.

Beregningen er desuden alene udtryk for en foreløbig beregning på baggrund af udgifterne til helhedsplanen. Der er således ikke er medregnet reguleringer som følge af afdelingens almindelige driftsudgifter.

#### Før renovering

Den nuværende husleje for din bolig på 128 m<sup>2</sup> – i 2024/2025-tal: 6.557 kr. / md.

#### Efter renovering

Den fremtidige, omtrentlige husleje – i 2024/2025-tal: 8.311 kr. / md.

*OBS: Huslejen indekseres hvert år.*

### Renovering af badeværelser: Toilet- og badevogne

I forbindelse med helhedsplanen for renoveringen af afdelingen får boligerne overfladerenoveret badeværelser. Der vil i perioden for badeværelsesrenoveringen blive stillet toilet- og badevogne til rådighed i afdelingen. Såfremt du har særlige hensyn i forbindelse med ovenstående, vil Ungdomsbo være behjælpelig med at finde en løsning herpå.

### Udskiftning af køkkener: Køkkenvogne

I forbindelse med helhedsplanen for renoveringen af afdelingen får boligerne udskiftet køkkeninventar. Der vil i den kortvarige periode for køkkenudskiftningen blive stillet køkkenvogne til rådighed i afdelingen. Såfremt du har særlige hensyn i forbindelse med ovenstående, vil Ungdomsbo være behjælpelig med at finde en løsning herpå.

## Helhedsplan for renovering af Ungdomsbo afd. 6 - Syrenparken

Den 24. april 2024

# Individuel skrivelse om huslejekonsekvenserne for din bolig

## Husleje og fremtidige forhold som følge af helhedsplanen

### Husleje

Huslejberegningen nedenfor er anført i 2024/2025-tal. Huslejen vil blive indekseret hvert år, hvilket betyder, at den – når helhedsplanen er gennemført – er tilsvarende højere.

Beregningen er desuden alene udtryk for en foreløbig beregning på baggrund af udgifterne til helhedsplanen. Der er således ikke er medregnet reguleringer som følge af afdelingens almindelige driftsudgifter.

#### Før renovering

Den nuværende husleje for din bolig på 59 m<sup>2</sup> – i 2024/2025-tal: 3.397 kr. / md.

#### Efter renovering

Den fremtidige, omtrentlige husleje – i 2024/2025-tal: 4.208 kr. / md.

*OBS: Huslejen indekseres hvert år.*

### Renovering af badeværelser: Toilet- og badevogne

I forbindelse med helhedsplanen for renoveringen af afdelingen får boligerne overfladerenoveret badeværelser. Der vil i perioden for badeværelsesrenoveringen blive stillet toilet- og badevogne til rådighed i afdelingen. Såfremt du har særlige hensyn i forbindelse med ovenstående, vil Ungdomsbo være behjælpelig med at finde en løsning herpå.

### Udskiftning af køkkener: Køkkenvogne

I forbindelse med helhedsplanen for renoveringen af afdelingen får boligerne udskiftet køkkeninventar. Der vil i den kortvarige periode for køkkenudskiftningen blive stillet køkkenvogne til rådighed i afdelingen. Såfremt du har særlige hensyn i forbindelse med ovenstående, vil Ungdomsbo være behjælpelig med at finde en løsning herpå.

## Helhedsplan for renovering af Ungdomsbo afd. 6 - Syrenparken

Den 24. april 2024

# Individuel skrivelse om huslejekonsekvenserne for din bolig

## Husleje og fremtidige forhold som følge af helhedsplanen

### Husleje

Huslejberegningen nedenfor er anført i 2024/2025-tal. Huslejen vil blive indekseret hvert år, hvilket betyder, at den – når helhedsplanen er gennemført – er tilsvarende højere.

Beregningen er desuden alene udtryk for en foreløbig beregning på baggrund af udgifterne til helhedsplanen. Der er således ikke er medregnet reguleringer som følge af afdelingens almindelige driftsudgifter.

#### Før renovering

Den nuværende husleje for din bolig på 120 m<sup>2</sup> – i 2024/2025-tal: 6.095 kr. / md.

#### Efter renovering

Den fremtidige, omtrentlige husleje – i 2024/2025-tal: 7.835 kr. / md.

*OBS: Huslejen indekseres hvert år.*

### Renovering af badeværelser: Toilet- og badevogne

I forbindelse med helhedsplanen for renoveringen af afdelingen får boligerne overfladerenoveret badeværelser. Der vil i perioden for badeværelsesrenoveringen blive stillet toilet- og badevogne til rådighed i afdelingen. Såfremt du har særlige hensyn i forbindelse med ovenstående, vil Ungdomsbo være behjælpelig med at finde en løsning herpå.

### Udskiftning af køkkener: Køkkenvogne

I forbindelse med helhedsplanen for renoveringen af afdelingen får boligerne udskiftet køkkeninventar. Der vil i den kortvarige periode for køkkenudskiftningen blive stillet køkkenvogne til rådighed i afdelingen. Såfremt du har særlige hensyn i forbindelse med ovenstående, vil Ungdomsbo være behjælpelig med at finde en løsning herpå.

## Helhedsplan for renovering af Ungdomsbo afd. 6 - Syrenparken

Den 24. april 2024

# Individuel skrivelse om huslejekonsekvenserne for din bolig

## Husleje og fremtidige forhold som følge af helhedsplanen

### Husleje

Huslejberegningen nedenfor er anført i 2024/2025-tal. Huslejen vil blive indekseret hvert år, hvilket betyder, at den – når helhedsplanen er gennemført – er tilsvarende højere.

Beregningen er desuden alene udtryk for en foreløbig beregning på baggrund af udgifterne til helhedsplanen. Der er således ikke er medregnet reguleringer som følge af afdelingens almindelige driftsudgifter.

#### Før renovering

Den nuværende husleje for din bolig på 128 m<sup>2</sup> – i 2024/2025-tal: 6.557 kr. / md.

#### Efter renovering

Den fremtidige, omtrentlige husleje – i 2024/2025-tal: 8.311 kr. / md.

*OBS: Huslejen indekseres hvert år.*

### Renovering af badeværelser: Toilet- og badevogne

I forbindelse med helhedsplanen for renoveringen af afdelingen får boligerne overfladerenoveret badeværelser. Der vil i perioden for badeværelsesrenoveringen blive stillet toilet- og badevogne til rådighed i afdelingen. Såfremt du har særlige hensyn i forbindelse med ovenstående, vil Ungdomsbo være behjælpelig med at finde en løsning herpå.

### Udskiftning af køkkener: Køkkenvogne

I forbindelse med helhedsplanen for renoveringen af afdelingen får boligerne udskiftet køkkeninventar. Der vil i den kortvarige periode for køkkenudskiftningen blive stillet køkkenvogne til rådighed i afdelingen. Såfremt du har særlige hensyn i forbindelse med ovenstående, vil Ungdomsbo være behjælpelig med at finde en løsning herpå.

## Helhedsplan for renovering af Ungdomsbo afd. 6 - Syrenparken

Den 24. april 2024

# Individuel skrivelse om huslejekonsekvenserne for din bolig

## Husleje og fremtidige forhold som følge af helhedsplanen

### Husleje

Huslejberegningen nedenfor er anført i 2024/2025-tal. Huslejen vil blive indekseret hvert år, hvilket betyder, at den – når helhedsplanen er gennemført – er tilsvarende højere.

Beregningen er desuden alene udtryk for en foreløbig beregning på baggrund af udgifterne til helhedsplanen. Der er således ikke er medregnet reguleringer som følge af afdelingens almindelige driftsudgifter.

#### Før renovering

Den nuværende husleje for din bolig på 59 m<sup>2</sup> – i 2024/2025-tal: 3.397 kr. / md.

#### Efter renovering

Den fremtidige, omtrentlige husleje – i 2024/2025-tal: 4.208 kr. / md.

*OBS: Huslejen indekseres hvert år.*

### Renovering af badeværelser: Toilet- og badevogne

I forbindelse med helhedsplanen for renoveringen af afdelingen får boligerne overfladerenoveret badeværelser. Der vil i perioden for badeværelsesrenoveringen blive stillet toilet- og badevogne til rådighed i afdelingen. Såfremt du har særlige hensyn i forbindelse med ovenstående, vil Ungdomsbo være behjælpelig med at finde en løsning herpå.

### Udskiftning af køkkener: Køkkenvogne

I forbindelse med helhedsplanen for renoveringen af afdelingen får boligerne udskiftet køkkeninventar. Der vil i den kortvarige periode for køkkenudskiftningen blive stillet køkkenvogne til rådighed i afdelingen. Såfremt du har særlige hensyn i forbindelse med ovenstående, vil Ungdomsbo være behjælpelig med at finde en løsning herpå.

## Helhedsplan for renovering af Ungdomsbo afd. 6 - Syrenparken

Den 24. april 2024

# Individuel skrivelse om huslejekonsekvenserne for din bolig

## Husleje og fremtidige forhold som følge af helhedsplanen

### Husleje

Huslejberegningen nedenfor er anført i 2024/2025-tal. Huslejen vil blive indekseret hvert år, hvilket betyder, at den – når helhedsplanen er gennemført – er tilsvarende højere.

Beregningen er desuden alene udtryk for en foreløbig beregning på baggrund af udgifterne til helhedsplanen. Der er således ikke er medregnet reguleringer som følge af afdelingens almindelige driftsudgifter.

#### Før renovering

Den nuværende husleje for din bolig på 120 m<sup>2</sup> – i 2024/2025-tal: 6.095 kr. / md.

#### Efter renovering

Den fremtidige, omtrentlige husleje – i 2024/2025-tal: 7.835 kr. / md.

*OBS: Huslejen indekseres hvert år.*

### Renovering af badeværelser: Toilet- og badevogne

I forbindelse med helhedsplanen for renoveringen af afdelingen får boligerne overfladerenoveret badeværelser. Der vil i perioden for badeværelsesrenoveringen blive stillet toilet- og badevogne til rådighed i afdelingen. Såfremt du har særlige hensyn i forbindelse med ovenstående, vil Ungdomsbo være behjælpelig med at finde en løsning herpå.

### Udskiftning af køkkener: Køkkenvogne

I forbindelse med helhedsplanen for renoveringen af afdelingen får boligerne udskiftet køkkeninventar. Der vil i den kortvarige periode for køkkenudskiftningen blive stillet køkkenvogne til rådighed i afdelingen. Såfremt du har særlige hensyn i forbindelse med ovenstående, vil Ungdomsbo være behjælpelig med at finde en løsning herpå.

## Helhedsplan for renovering af Ungdomsbo afd. 6 - Syrenparken

Den 24. april 2024

# Individuel skrivelse om huslejekonsekvenserne for din bolig

## Husleje og fremtidige forhold som følge af helhedsplanen

### Husleje

Huslejberegningen nedenfor er anført i 2024/2025-tal. Huslejen vil blive indekseret hvert år, hvilket betyder, at den – når helhedsplanen er gennemført – er tilsvarende højere.

Beregningen er desuden alene udtryk for en foreløbig beregning på baggrund af udgifterne til helhedsplanen. Der er således ikke er medregnet reguleringer som følge af afdelingens almindelige driftsudgifter.

#### Før renovering

Den nuværende husleje for din bolig på 128 m<sup>2</sup> – i 2024/2025-tal: 6.557 kr. / md.

#### Efter renovering

Den fremtidige, omtrentlige husleje – i 2024/2025-tal: 8.311 kr. / md.

*OBS: Huslejen indekseres hvert år.*

### Renovering af badeværelser: Toilet- og badevogne

I forbindelse med helhedsplanen for renoveringen af afdelingen får boligerne overfladerenoveret badeværelser. Der vil i perioden for badeværelsesrenoveringen blive stillet toilet- og badevogne til rådighed i afdelingen. Såfremt du har særlige hensyn i forbindelse med ovenstående, vil Ungdomsbo være behjælpelig med at finde en løsning herpå.

### Udskiftning af køkkener: Køkkenvogne

I forbindelse med helhedsplanen for renoveringen af afdelingen får boligerne udskiftet køkkeninventar. Der vil i den kortvarige periode for køkkenudskiftningen blive stillet køkkenvogne til rådighed i afdelingen. Såfremt du har særlige hensyn i forbindelse med ovenstående, vil Ungdomsbo være behjælpelig med at finde en løsning herpå.

## Helhedsplan for renovering af Ungdomsbo afd. 6 - Syrenparken

Den 24. april 2024

# Individuel skrivelse om huslejekonsekvenserne for din bolig

## Husleje og fremtidige forhold som følge af helhedsplanen

### Husleje

Huslejberegningen nedenfor er anført i 2024/2025-tal. Huslejen vil blive indekseret hvert år, hvilket betyder, at den – når helhedsplanen er gennemført – er tilsvarende højere.

Beregningen er desuden alene udtryk for en foreløbig beregning på baggrund af udgifterne til helhedsplanen. Der er således ikke er medregnet reguleringer som følge af afdelingens almindelige driftsudgifter.

#### Før renovering

Den nuværende husleje for din bolig på 59 m<sup>2</sup> – i 2024/2025-tal: 3.397 kr. / md.

#### Efter renovering

Den fremtidige, omtrentlige husleje – i 2024/2025-tal: 4.208 kr. / md.

*OBS: Huslejen indekseres hvert år.*

### Renovering af badeværelser: Toilet- og badevogne

I forbindelse med helhedsplanen for renoveringen af afdelingen får boligerne overfladerenoveret badeværelser. Der vil i perioden for badeværelsesrenoveringen blive stillet toilet- og badevogne til rådighed i afdelingen. Såfremt du har særlige hensyn i forbindelse med ovenstående, vil Ungdomsbo være behjælpelig med at finde en løsning herpå.

### Udskiftning af køkkener: Køkkenvogne

I forbindelse med helhedsplanen for renoveringen af afdelingen får boligerne udskiftet køkkeninventar. Der vil i den kortvarige periode for køkkenudskiftningen blive stillet køkkenvogne til rådighed i afdelingen. Såfremt du har særlige hensyn i forbindelse med ovenstående, vil Ungdomsbo være behjælpelig med at finde en løsning herpå.



## Helhedsplan for renovering af Ungdomsbo afd. 6 - Syrenparken

Den 24. april 2024

# Individuel skrivelse om huslejekonsekvenserne for din bolig

## Husleje og fremtidige forhold som følge af helhedsplanen

### Husleje

Huslejberegningen nedenfor er anført i 2024/2025-tal. Huslejen vil blive indekseret hvert år, hvilket betyder, at den – når helhedsplanen er gennemført – er tilsvarende højere.

Beregningen er desuden alene udtryk for en foreløbig beregning på baggrund af udgifterne til helhedsplanen. Der er således ikke er medregnet reguleringer som følge af afdelingens almindelige driftsudgifter.

#### Før renovering

Den nuværende husleje for din bolig på 120 m<sup>2</sup> – i 2024/2025-tal: 6.095 kr. / md.

#### Efter renovering

Den fremtidige, omtrentlige husleje – i 2024/2025-tal: 7.835 kr. / md.

*OBS: Huslejen indekseres hvert år.*

### Renovering af badeværelser: Toilet- og badevogne

I forbindelse med helhedsplanen for renoveringen af afdelingen får boligerne overfladerenoveret badeværelser. Der vil i perioden for badeværelsesrenoveringen blive stillet toilet- og badevogne til rådighed i afdelingen. Såfremt du har særlige hensyn i forbindelse med ovenstående, vil Ungdomsbo være behjælpelig med at finde en løsning herpå.

### Udskiftning af køkkener: Køkkenvogne

I forbindelse med helhedsplanen for renoveringen af afdelingen får boligerne udskiftet køkkeninventar. Der vil i den kortvarige periode for køkkenudskiftningen blive stillet køkkenvogne til rådighed i afdelingen. Såfremt du har særlige hensyn i forbindelse med ovenstående, vil Ungdomsbo være behjælpelig med at finde en løsning herpå.

## Helhedsplan for renovering af Ungdomsbo afd. 6 - Syrenparken

Den 24. april 2024

# Individuel skrivelse om huslejekonsekvenserne for din bolig

## Husleje og fremtidige forhold som følge af helhedsplanen

### Husleje

Huslejberegningen nedenfor er anført i 2024/2025-tal. Huslejen vil blive indekseret hvert år, hvilket betyder, at den – når helhedsplanen er gennemført – er tilsvarende højere.

Beregningen er desuden alene udtryk for en foreløbig beregning på baggrund af udgifterne til helhedsplanen. Der er således ikke er medregnet reguleringer som følge af afdelingens almindelige driftsudgifter.

#### Før renovering

Den nuværende husleje for din bolig på 128 m<sup>2</sup> – i 2024/2025-tal: 6.557 kr. / md.

#### Efter renovering

Den fremtidige, omtrentlige husleje – i 2024/2025-tal: 8.311 kr. / md.

*OBS: Huslejen indekseres hvert år.*

### Renovering af badeværelser: Toilet- og badevogne

I forbindelse med helhedsplanen for renoveringen af afdelingen får boligerne overfladerenoveret badeværelser. Der vil i perioden for badeværelsesrenoveringen blive stillet toilet- og badevogne til rådighed i afdelingen. Såfremt du har særlige hensyn i forbindelse med ovenstående, vil Ungdomsbo være behjælpelig med at finde en løsning herpå.

### Udskiftning af køkkener: Køkkenvogne

I forbindelse med helhedsplanen for renoveringen af afdelingen får boligerne udskiftet køkkeninventar. Der vil i den kortvarige periode for køkkenudskiftningen blive stillet køkkenvogne til rådighed i afdelingen. Såfremt du har særlige hensyn i forbindelse med ovenstående, vil Ungdomsbo være behjælpelig med at finde en løsning herpå.

## Helhedsplan for renovering af Ungdomsbo afd. 6 - Syrenparken

Den 24. april 2024

# Individuel skrivelse om huslejekonsekvenserne for din bolig

## Husleje og fremtidige forhold som følge af helhedsplanen

### Husleje

Huslejberegningen nedenfor er anført i 2024/2025-tal. Huslejen vil blive indekseret hvert år, hvilket betyder, at den – når helhedsplanen er gennemført – er tilsvarende højere.

Beregningen er desuden alene udtryk for en foreløbig beregning på baggrund af udgifterne til helhedsplanen. Der er således ikke er medregnet reguleringer som følge af afdelingens almindelige driftsudgifter.

#### Før renovering

Den nuværende husleje for din bolig på 59 m<sup>2</sup> – i 2024/2025-tal: 3.397 kr. / md.

#### Efter renovering

Den fremtidige, omtrentlige husleje – i 2024/2025-tal: 4.208 kr. / md.

*OBS: Huslejen indekseres hvert år.*

### Renovering af badeværelser: Toilet- og badevogne

I forbindelse med helhedsplanen for renoveringen af afdelingen får boligerne overfladerenoveret badeværelser. Der vil i perioden for badeværelsesrenoveringen blive stillet toilet- og badevogne til rådighed i afdelingen. Såfremt du har særlige hensyn i forbindelse med ovenstående, vil Ungdomsbo være behjælpelig med at finde en løsning herpå.

### Udskiftning af køkkener: Køkkenvogne

I forbindelse med helhedsplanen for renoveringen af afdelingen får boligerne udskiftet køkkeninventar. Der vil i den kortvarige periode for køkkenudskiftningen blive stillet køkkenvogne til rådighed i afdelingen. Såfremt du har særlige hensyn i forbindelse med ovenstående, vil Ungdomsbo være behjælpelig med at finde en løsning herpå.

## Helhedsplan for renovering af Ungdomsbo afd. 6 - Syrenparken

Den 24. april 2024

# Individuel skrivelse om huslejekonsekvenserne for din bolig

## Husleje og fremtidige forhold som følge af helhedsplanen

### Husleje

Huslejberegningen nedenfor er anført i 2024/2025-tal. Huslejen vil blive indekseret hvert år, hvilket betyder, at den – når helhedsplanen er gennemført – er tilsvarende højere.

Beregningen er desuden alene udtryk for en foreløbig beregning på baggrund af udgifterne til helhedsplanen. Der er således ikke er medregnet reguleringer som følge af afdelingens almindelige driftsudgifter.

#### Før renovering

Den nuværende husleje for din bolig på 120 m<sup>2</sup> – i 2024/2025-tal: 6.095 kr. / md.

#### Efter renovering

Den fremtidige, omtrentlige husleje – i 2024/2025-tal: 7.835 kr. / md.

*OBS: Huslejen indekseres hvert år.*

### Renovering af badeværelser: Toilet- og badevogne

I forbindelse med helhedsplanen for renoveringen af afdelingen får boligerne overfladerenoveret badeværelser. Der vil i perioden for badeværelsesrenoveringen blive stillet toilet- og badevogne til rådighed i afdelingen. Såfremt du har særlige hensyn i forbindelse med ovenstående, vil Ungdomsbo være behjælpelig med at finde en løsning herpå.

### Udskiftning af køkkener: Køkkenvogne

I forbindelse med helhedsplanen for renoveringen af afdelingen får boligerne udskiftet køkkeninventar. Der vil i den kortvarige periode for køkkenudskiftningen blive stillet køkkenvogne til rådighed i afdelingen. Såfremt du har særlige hensyn i forbindelse med ovenstående, vil Ungdomsbo være behjælpelig med at finde en løsning herpå.

## Helhedsplan for renovering af Ungdomsbo afd. 6 - Syrenparken

Den 24. april 2024

# Individuel skrivelse om huslejekonsekvenserne for din bolig

## Husleje og fremtidige forhold som følge af helhedsplanen

### Husleje

Huslejberegningen nedenfor er anført i 2024/2025-tal. Huslejen vil blive indekseret hvert år, hvilket betyder, at den – når helhedsplanen er gennemført – er tilsvarende højere.

Beregningen er desuden alene udtryk for en foreløbig beregning på baggrund af udgifterne til helhedsplanen. Der er således ikke er medregnet reguleringer som følge af afdelingens almindelige driftsudgifter.

#### Før renovering

Den nuværende husleje for din bolig på 128 m<sup>2</sup> – i 2024/2025-tal: 6.557 kr. / md.

#### Efter renovering

Den fremtidige, omtrentlige husleje – i 2024/2025-tal: 8.311 kr. / md.

*OBS: Huslejen indekseres hvert år.*

### Renovering af badeværelser: Toilet- og badevogne

I forbindelse med helhedsplanen for renoveringen af afdelingen får boligerne overfladerenoveret badeværelser. Der vil i perioden for badeværelsesrenoveringen blive stillet toilet- og badevogne til rådighed i afdelingen. Såfremt du har særlige hensyn i forbindelse med ovenstående, vil Ungdomsbo være behjælpelig med at finde en løsning herpå.

### Udskiftning af køkkener: Køkkenvogne

I forbindelse med helhedsplanen for renoveringen af afdelingen får boligerne udskiftet køkkeninventar. Der vil i den kortvarige periode for køkkenudskiftningen blive stillet køkkenvogne til rådighed i afdelingen. Såfremt du har særlige hensyn i forbindelse med ovenstående, vil Ungdomsbo være behjælpelig med at finde en løsning herpå.

## Helhedsplan for renovering af Ungdomsbo afd. 6 - Syrenparken

Den 24. april 2024

# Individuel skrivelse om huslejekonsekvenserne for din bolig

## Husleje og fremtidige forhold som følge af helhedsplanen

### Husleje

Huslejberegningen nedenfor er anført i 2024/2025-tal. Huslejen vil blive indekseret hvert år, hvilket betyder, at den – når helhedsplanen er gennemført – er tilsvarende højere.

Beregningen er desuden alene udtryk for en foreløbig beregning på baggrund af udgifterne til helhedsplanen. Der er således ikke er medregnet reguleringer som følge af afdelingens almindelige driftsudgifter.

#### Før renovering

Den nuværende husleje for din bolig på 59 m<sup>2</sup> – i 2024/2025-tal: 3.397 kr. / md.

#### Efter renovering

Den fremtidige, omtrentlige husleje – i 2024/2025-tal: 4.208 kr. / md.

*OBS: Huslejen indekseres hvert år.*

### Renovering af badeværelser: Toilet- og badevogne

I forbindelse med helhedsplanen for renoveringen af afdelingen får boligerne overfladerenoveret badeværelser. Der vil i perioden for badeværelsesrenoveringen blive stillet toilet- og badevogne til rådighed i afdelingen. Såfremt du har særlige hensyn i forbindelse med ovenstående, vil Ungdomsbo være behjælpelig med at finde en løsning herpå.

### Udskiftning af køkkener: Køkkenvogne

I forbindelse med helhedsplanen for renoveringen af afdelingen får boligerne udskiftet køkkeninventar. Der vil i den kortvarige periode for køkkenudskiftningen blive stillet køkkenvogne til rådighed i afdelingen. Såfremt du har særlige hensyn i forbindelse med ovenstående, vil Ungdomsbo være behjælpelig med at finde en løsning herpå.

## Helhedsplan for renovering af Ungdomsbo afd. 6 - Syrenparken

Den 24. april 2024

# Individuel skrivelse om huslejekonsekvenserne for din bolig

## Husleje og fremtidige forhold som følge af helhedsplanen

### Husleje

Huslejberegningen nedenfor er anført i 2024/2025-tal. Huslejen vil blive indekseret hvert år, hvilket betyder, at den – når helhedsplanen er gennemført – er tilsvarende højere.

Beregningen er desuden alene udtryk for en foreløbig beregning på baggrund af udgifterne til helhedsplanen. Der er således ikke er medregnet reguleringer som følge af afdelingens almindelige driftsudgifter.

#### Før renovering

Den nuværende husleje for din bolig på 120 m<sup>2</sup> – i 2024/2025-tal: 6.095 kr. / md.

#### Efter renovering

Den fremtidige, omtrentlige husleje – i 2024/2025-tal: 7.835 kr. / md.

*OBS: Huslejen indekseres hvert år.*

### Renovering af badeværelser: Toilet- og badevogne

I forbindelse med helhedsplanen for renoveringen af afdelingen får boligerne overfladerenoveret badeværelser. Der vil i perioden for badeværelsesrenoveringen blive stillet toilet- og badevogne til rådighed i afdelingen. Såfremt du har særlige hensyn i forbindelse med ovenstående, vil Ungdomsbo være behjælpelig med at finde en løsning herpå.

### Udskiftning af køkkener: Køkkenvogne

I forbindelse med helhedsplanen for renoveringen af afdelingen får boligerne udskiftet køkkeninventar. Der vil i den kortvarige periode for køkkenudskiftningen blive stillet køkkenvogne til rådighed i afdelingen. Såfremt du har særlige hensyn i forbindelse med ovenstående, vil Ungdomsbo være behjælpelig med at finde en løsning herpå.

## Helhedsplan for renovering af Ungdomsbo afd. 6 - Syrenparken

Den 24. april 2024

# Individuel skrivelse om huslejekonsekvenserne for din bolig

## Husleje og fremtidige forhold som følge af helhedsplanen

### Husleje

Huslejberegningen nedenfor er anført i 2024/2025-tal. Huslejen vil blive indekseret hvert år, hvilket betyder, at den – når helhedsplanen er gennemført – er tilsvarende højere.

Beregningen er desuden alene udtryk for en foreløbig beregning på baggrund af udgifterne til helhedsplanen. Der er således ikke er medregnet reguleringer som følge af afdelingens almindelige driftsudgifter.

#### Før renovering

Den nuværende husleje for din bolig på 67 m<sup>2</sup> – i 2024/2025-tal: 3.878 kr. / md.

#### Efter renovering

Den fremtidige, omtrentlige husleje – i 2024/2025-tal: 4.684 kr. / md.

*OBS: Huslejen indekseres hvert år.*

### Renovering af badeværelser: Toilet- og badevogne

I forbindelse med helhedsplanen for renoveringen af afdelingen får boligerne overfladerenoveret badeværelser. Der vil i perioden for badeværelsesrenoveringen blive stillet toilet- og badevogne til rådighed i afdelingen. Såfremt du har særlige hensyn i forbindelse med ovenstående, vil Ungdomsbo være behjælpelig med at finde en løsning herpå.

### Udskiftning af køkkener: Køkkenvogne

I forbindelse med helhedsplanen for renoveringen af afdelingen får boligerne udskiftet køkkeninventar. Der vil i den kortvarige periode for køkkenudskiftningen blive stillet køkkenvogne til rådighed i afdelingen. Såfremt du har særlige hensyn i forbindelse med ovenstående, vil Ungdomsbo være behjælpelig med at finde en løsning herpå.



## Helhedsplan for renovering af Ungdomsbo afd. 6 - Syrenparken

Den 24. april 2024

# Individuel skrivelse om huslejekonsekvenserne for din bolig

## Husleje og fremtidige forhold som følge af helhedsplanen

### Husleje

Huslejberegningen nedenfor er anført i 2024/2025-tal. Huslejen vil blive indekseret hvert år, hvilket betyder, at den – når helhedsplanen er gennemført – er tilsvarende højere.

Beregningen er desuden alene udtryk for en foreløbig beregning på baggrund af udgifterne til helhedsplanen. Der er således ikke er medregnet reguleringer som følge af afdelingens almindelige driftsudgifter.

#### Før renovering

Den nuværende husleje for din bolig på 57 m<sup>2</sup> – i 2024/2025-tal: 3.297 kr. / md.

#### Efter renovering

Den fremtidige, omtrentlige husleje – i 2024/2025-tal: 4.089 kr. / md.

*OBS: Huslejen indekseres hvert år.*

### Renovering af badeværelser: Toilet- og badevogne

I forbindelse med helhedsplanen for renoveringen af afdelingen får boligerne overfladerenoveret badeværelser. Der vil i perioden for badeværelsesrenoveringen blive stillet toilet- og badevogne til rådighed i afdelingen. Såfremt du har særlige hensyn i forbindelse med ovenstående, vil Ungdomsbo være behjælpelig med at finde en løsning herpå.

### Udskiftning af køkkener: Køkkenvogne

I forbindelse med helhedsplanen for renoveringen af afdelingen får boligerne udskiftet køkkeninventar. Der vil i den kortvarige periode for køkkenudskiftningen blive stillet køkkenvogne til rådighed i afdelingen. Såfremt du har særlige hensyn i forbindelse med ovenstående, vil Ungdomsbo være behjælpelig med at finde en løsning herpå.

## Helhedsplan for renovering af Ungdomsbo afd. 6 - Syrenparken

Den 24. april 2024

# Individuel skrivelse om huslejekonsekvenserne for din bolig

## Husleje og fremtidige forhold som følge af helhedsplanen

### Husleje

Huslejberegningen nedenfor er anført i 2024/2025-tal. Huslejen vil blive indekseret hvert år, hvilket betyder, at den – når helhedsplanen er gennemført – er tilsvarende højere.

Beregningen er desuden alene udtryk for en foreløbig beregning på baggrund af udgifterne til helhedsplanen. Der er således ikke er medregnet reguleringer som følge af afdelingens almindelige driftsudgifter.

#### Før renovering

Den nuværende husleje for din bolig på 59 m<sup>2</sup> – i 2024/2025-tal: 3.397 kr. / md.

#### Efter renovering

Den fremtidige, omtrentlige husleje – i 2024/2025-tal: 4.208 kr. / md.

*OBS: Huslejen indekseres hvert år.*

### Renovering af badeværelser: Toilet- og badevogne

I forbindelse med helhedsplanen for renoveringen af afdelingen får boligerne overfladerenoveret badeværelser. Der vil i perioden for badeværelsesrenoveringen blive stillet toilet- og badevogne til rådighed i afdelingen. Såfremt du har særlige hensyn i forbindelse med ovenstående, vil Ungdomsbo være behjælpelig med at finde en løsning herpå.

### Udskiftning af køkkener: Køkkenvogne

I forbindelse med helhedsplanen for renoveringen af afdelingen får boligerne udskiftet køkkeninventar. Der vil i den kortvarige periode for køkkenudskiftningen blive stillet køkkenvogne til rådighed i afdelingen. Såfremt du har særlige hensyn i forbindelse med ovenstående, vil Ungdomsbo være behjælpelig med at finde en løsning herpå.

## Helhedsplan for renovering af Ungdomsbo afd. 6 - Syrenparken

Den 24. april 2024

# Individuel skrivelse om huslejekonsekvenserne for din bolig

## Husleje og fremtidige forhold som følge af helhedsplanen

### Husleje

Huslejberegningen nedenfor er anført i 2024/2025-tal. Huslejen vil blive indekseret hvert år, hvilket betyder, at den – når helhedsplanen er gennemført – er tilsvarende højere.

Beregningen er desuden alene udtryk for en foreløbig beregning på baggrund af udgifterne til helhedsplanen. Der er således ikke er medregnet reguleringer som følge af afdelingens almindelige driftsudgifter.

#### Før renovering

Den nuværende husleje for din bolig på 70 m<sup>2</sup> – i 2024/2025-tal: 4.032 kr. / md.

#### Efter renovering

Den fremtidige, omtrentlige husleje – i 2024/2025-tal: 4.862 kr. / md.

*OBS: Huslejen indekseres hvert år.*

### Renovering af badeværelser: Toilet- og badevogne

I forbindelse med helhedsplanen for renoveringen af afdelingen får boligerne overfladerenoveret badeværelser. Der vil i perioden for badeværelsesrenoveringen blive stillet toilet- og badevogne til rådighed i afdelingen. Såfremt du har særlige hensyn i forbindelse med ovenstående, vil Ungdomsbo være behjælpelig med at finde en løsning herpå.

### Udskiftning af køkkener: Køkkenvogne

I forbindelse med helhedsplanen for renoveringen af afdelingen får boligerne udskiftet køkkeninventar. Der vil i den kortvarige periode for køkkenudskiftningen blive stillet køkkenvogne til rådighed i afdelingen. Såfremt du har særlige hensyn i forbindelse med ovenstående, vil Ungdomsbo være behjælpelig med at finde en løsning herpå.

## Helhedsplan for renovering af Ungdomsbo afd. 6 - Syrenparken

Den 24. april 2024

# Individuel skrivelse om huslejekonsekvenserne for din bolig

## Husleje og fremtidige forhold som følge af helhedsplanen

### Husleje

Huslejberegningen nedenfor er anført i 2024/2025-tal. Huslejen vil blive indekseret hvert år, hvilket betyder, at den – når helhedsplanen er gennemført – er tilsvarende højere.

Beregningen er desuden alene udtryk for en foreløbig beregning på baggrund af udgifterne til helhedsplanen. Der er således ikke er medregnet reguleringer som følge af afdelingens almindelige driftsudgifter.

#### Før renovering

Den nuværende husleje for din bolig på 74 m<sup>2</sup> – i 2024/2025-tal: 3.826 kr. / md.

#### Efter renovering

Den fremtidige, omtrentlige husleje – i 2024/2025-tal: 5.100 kr. / md.

*OBS: Huslejen indekseres hvert år.*

### Renovering af badeværelser: Toilet- og badevogne

I forbindelse med helhedsplanen for renoveringen af afdelingen får boligerne overfladerenoveret badeværelser. Der vil i perioden for badeværelsesrenoveringen blive stillet toilet- og badevogne til rådighed i afdelingen. Såfremt du har særlige hensyn i forbindelse med ovenstående, vil Ungdomsbo være behjælpelig med at finde en løsning herpå.

### Udskiftning af køkkener: Køkkenvogne

I forbindelse med helhedsplanen for renoveringen af afdelingen får boligerne udskiftet køkkeninventar. Der vil i den kortvarige periode for køkkenudskiftningen blive stillet køkkenvogne til rådighed i afdelingen. Såfremt du har særlige hensyn i forbindelse med ovenstående, vil Ungdomsbo være behjælpelig med at finde en løsning herpå.

## Helhedsplan for renovering af Ungdomsbo afd. 6 - Syrenparken

Den 24. april 2024

# Individuel skrivelse om huslejekonsekvenserne for din bolig

## Husleje og fremtidige forhold som følge af helhedsplanen

### Husleje

Huslejberegningen nedenfor er anført i 2024/2025-tal. Huslejen vil blive indekseret hvert år, hvilket betyder, at den – når helhedsplanen er gennemført – er tilsvarende højere.

Beregningen er desuden alene udtryk for en foreløbig beregning på baggrund af udgifterne til helhedsplanen. Der er således ikke er medregnet reguleringer som følge af afdelingens almindelige driftsudgifter.

#### Før renovering

Den nuværende husleje for din bolig på 59 m<sup>2</sup> – i 2024/2025-tal: 3.397 kr. / md.

#### Efter renovering

Den fremtidige, omtrentlige husleje – i 2024/2025-tal: 4.208 kr. / md.

*OBS: Huslejen indekseres hvert år.*

### Renovering af badeværelser: Toilet- og badevogne

I forbindelse med helhedsplanen for renoveringen af afdelingen får boligerne overfladerenoveret badeværelser. Der vil i perioden for badeværelsesrenoveringen blive stillet toilet- og badevogne til rådighed i afdelingen. Såfremt du har særlige hensyn i forbindelse med ovenstående, vil Ungdomsbo være behjælpelig med at finde en løsning herpå.

### Udskiftning af køkkener: Køkkenvogne

I forbindelse med helhedsplanen for renoveringen af afdelingen får boligerne udskiftet køkkeninventar. Der vil i den kortvarige periode for køkkenudskiftningen blive stillet køkkenvogne til rådighed i afdelingen. Såfremt du har særlige hensyn i forbindelse med ovenstående, vil Ungdomsbo være behjælpelig med at finde en løsning herpå.

## Helhedsplan for renovering af Ungdomsbo afd. 6 - Syrenparken

Den 24. april 2024

# Individuel skrivelse om huslejekonsekvenserne for din bolig

## Husleje og fremtidige forhold som følge af helhedsplanen

### Husleje

Huslejberegningen nedenfor er anført i 2024/2025-tal. Huslejen vil blive indekseret hvert år, hvilket betyder, at den – når helhedsplanen er gennemført – er tilsvarende højere.

Beregningen er desuden alene udtryk for en foreløbig beregning på baggrund af udgifterne til helhedsplanen. Der er således ikke er medregnet reguleringer som følge af afdelingens almindelige driftsudgifter.

#### Før renovering

Den nuværende husleje for din bolig på 120 m<sup>2</sup> – i 2024/2025-tal: 6.095 kr. / md.

#### Efter renovering

Den fremtidige, omtrentlige husleje – i 2024/2025-tal: 7.835 kr. / md.

*OBS: Huslejen indekseres hvert år.*

### Renovering af badeværelser: Toilet- og badevogne

I forbindelse med helhedsplanen for renoveringen af afdelingen får boligerne overfladerenoveret badeværelser. Der vil i perioden for badeværelsesrenoveringen blive stillet toilet- og badevogne til rådighed i afdelingen. Såfremt du har særlige hensyn i forbindelse med ovenstående, vil Ungdomsbo være behjælpelig med at finde en løsning herpå.

### Udskiftning af køkkener: Køkkenvogne

I forbindelse med helhedsplanen for renoveringen af afdelingen får boligerne udskiftet køkkeninventar. Der vil i den kortvarige periode for køkkenudskiftningen blive stillet køkkenvogne til rådighed i afdelingen. Såfremt du har særlige hensyn i forbindelse med ovenstående, vil Ungdomsbo være behjælpelig med at finde en løsning herpå.

## Helhedsplan for renovering af Ungdomsbo afd. 6 - Syrenparken

Den 24. april 2024

# Individuel skrivelse om huslejekonsekvenserne for din bolig

## Husleje og fremtidige forhold som følge af helhedsplanen

### Husleje

Huslejberegningen nedenfor er anført i 2024/2025-tal. Huslejen vil blive indekseret hvert år, hvilket betyder, at den – når helhedsplanen er gennemført – er tilsvarende højere.

Beregningen er desuden alene udtryk for en foreløbig beregning på baggrund af udgifterne til helhedsplanen. Der er således ikke er medregnet reguleringer som følge af afdelingens almindelige driftsudgifter.

#### Før renovering

Den nuværende husleje for din bolig på 74 m<sup>2</sup> – i 2024/2025-tal: 3.826 kr. / md.

#### Efter renovering

Den fremtidige, omtrentlige husleje – i 2024/2025-tal: 5.100 kr. / md.

*OBS: Huslejen indekseres hvert år.*

### Renovering af badeværelser: Toilet- og badevogne

I forbindelse med helhedsplanen for renoveringen af afdelingen får boligerne overfladerenoveret badeværelser. Der vil i perioden for badeværelsesrenoveringen blive stillet toilet- og badevogne til rådighed i afdelingen. Såfremt du har særlige hensyn i forbindelse med ovenstående, vil Ungdomsbo være behjælpelig med at finde en løsning herpå.

### Udskiftning af køkkener: Køkkenvogne

I forbindelse med helhedsplanen for renoveringen af afdelingen får boligerne udskiftet køkkeninventar. Der vil i den kortvarige periode for køkkenudskiftningen blive stillet køkkenvogne til rådighed i afdelingen. Såfremt du har særlige hensyn i forbindelse med ovenstående, vil Ungdomsbo være behjælpelig med at finde en løsning herpå.

## Helhedsplan for renovering af Ungdomsbo afd. 6 - Syrenparken

Den 24. april 2024

# Individuel skrivelse om huslejekonsekvenserne for din bolig

## Husleje og fremtidige forhold som følge af helhedsplanen

### Husleje

Huslejberegningen nedenfor er anført i 2024/2025-tal. Huslejen vil blive indekseret hvert år, hvilket betyder, at den – når helhedsplanen er gennemført – er tilsvarende højere.

Beregningen er desuden alene udtryk for en foreløbig beregning på baggrund af udgifterne til helhedsplanen. Der er således ikke er medregnet reguleringer som følge af afdelingens almindelige driftsudgifter.

#### Før renovering

Den nuværende husleje for din bolig på 59 m<sup>2</sup> – i 2024/2025-tal: 3.397 kr. / md.

#### Efter renovering

Den fremtidige, omtrentlige husleje – i 2024/2025-tal: 4.208 kr. / md.

*OBS: Huslejen indekseres hvert år.*

### Renovering af badeværelser: Toilet- og badevogne

I forbindelse med helhedsplanen for renoveringen af afdelingen får boligerne overfladerenoveret badeværelser. Der vil i perioden for badeværelsesrenoveringen blive stillet toilet- og badevogne til rådighed i afdelingen. Såfremt du har særlige hensyn i forbindelse med ovenstående, vil Ungdomsbo være behjælpelig med at finde en løsning herpå.

### Udskiftning af køkkener: Køkkenvogne

I forbindelse med helhedsplanen for renoveringen af afdelingen får boligerne udskiftet køkkeninventar. Der vil i den kortvarige periode for køkkenudskiftningen blive stillet køkkenvogne til rådighed i afdelingen. Såfremt du har særlige hensyn i forbindelse med ovenstående, vil Ungdomsbo være behjælpelig med at finde en løsning herpå.



## Helhedsplan for renovering af Ungdomsbo afd. 6 - Syrenparken

Den 24. april 2024

# Individuel skrivelse om huslejekonsekvenserne for din bolig

## Husleje og fremtidige forhold som følge af helhedsplanen

### Husleje

Huslejberegningen nedenfor er anført i 2024/2025-tal. Huslejen vil blive indekseret hvert år, hvilket betyder, at den – når helhedsplanen er gennemført – er tilsvarende højere.

Beregningen er desuden alene udtryk for en foreløbig beregning på baggrund af udgifterne til helhedsplanen. Der er således ikke er medregnet reguleringer som følge af afdelingens almindelige driftsudgifter.

#### Før renovering

Den nuværende husleje for din bolig på 120 m<sup>2</sup> – i 2024/2025-tal: 6.095 kr. / md.

#### Efter renovering

Den fremtidige, omtrentlige husleje – i 2024/2025-tal: 7.835 kr. / md.

*OBS: Huslejen indekseres hvert år.*

### Renovering af badeværelser: Toilet- og badevogne

I forbindelse med helhedsplanen for renoveringen af afdelingen får boligerne overfladerenoveret badeværelser. Der vil i perioden for badeværelsesrenoveringen blive stillet toilet- og badevogne til rådighed i afdelingen. Såfremt du har særlige hensyn i forbindelse med ovenstående, vil Ungdomsbo være behjælpelig med at finde en løsning herpå.

### Udskiftning af køkkener: Køkkenvogne

I forbindelse med helhedsplanen for renoveringen af afdelingen får boligerne udskiftet køkkeninventar. Der vil i den kortvarige periode for køkkenudskiftningen blive stillet køkkenvogne til rådighed i afdelingen. Såfremt du har særlige hensyn i forbindelse med ovenstående, vil Ungdomsbo være behjælpelig med at finde en løsning herpå.

## Helhedsplan for renovering af Ungdomsbo afd. 6 - Syrenparken

Den 24. april 2024

# Individuel skrivelse om huslejekonsekvenserne for din bolig

## Husleje og fremtidige forhold som følge af helhedsplanen

### Husleje

Huslejberegningen nedenfor er anført i 2024/2025-tal. Huslejen vil blive indekseret hvert år, hvilket betyder, at den – når helhedsplanen er gennemført – er tilsvarende højere.

Beregningen er desuden alene udtryk for en foreløbig beregning på baggrund af udgifterne til helhedsplanen. Der er således ikke er medregnet reguleringer som følge af afdelingens almindelige driftsudgifter.

#### Før renovering

Den nuværende husleje for din bolig på 74 m<sup>2</sup> – i 2024/2025-tal: 3.826 kr. / md.

#### Efter renovering

Den fremtidige, omtrentlige husleje – i 2024/2025-tal: 5.100 kr. / md.

*OBS: Huslejen indekseres hvert år.*

### Renovering af badeværelser: Toilet- og badevogne

I forbindelse med helhedsplanen for renoveringen af afdelingen får boligerne overfladerenoveret badeværelser. Der vil i perioden for badeværelsesrenoveringen blive stillet toilet- og badevogne til rådighed i afdelingen. Såfremt du har særlige hensyn i forbindelse med ovenstående, vil Ungdomsbo være behjælpelig med at finde en løsning herpå.

### Udskiftning af køkkener: Køkkenvogne

I forbindelse med helhedsplanen for renoveringen af afdelingen får boligerne udskiftet køkkeninventar. Der vil i den kortvarige periode for køkkenudskiftningen blive stillet køkkenvogne til rådighed i afdelingen. Såfremt du har særlige hensyn i forbindelse med ovenstående, vil Ungdomsbo være behjælpelig med at finde en løsning herpå.

## Helhedsplan for renovering af Ungdomsbo afd. 6 - Syrenparken

Den 24. april 2024

# Individuel skrivelse om huslejekonsekvenserne for din bolig

## Husleje og fremtidige forhold som følge af helhedsplanen

### Husleje

Huslejberegningen nedenfor er anført i 2024/2025-tal. Huslejen vil blive indekseret hvert år, hvilket betyder, at den – når helhedsplanen er gennemført – er tilsvarende højere.

Beregningen er desuden alene udtryk for en foreløbig beregning på baggrund af udgifterne til helhedsplanen. Der er således ikke er medregnet reguleringer som følge af afdelingens almindelige driftsudgifter.

#### Før renovering

Den nuværende husleje for din bolig på 59 m<sup>2</sup> – i 2024/2025-tal: 3.397 kr. / md.

#### Efter renovering

Den fremtidige, omtrentlige husleje – i 2024/2025-tal: 4.208 kr. / md.

*OBS: Huslejen indekseres hvert år.*

### Renovering af badeværelser: Toilet- og badevogne

I forbindelse med helhedsplanen for renoveringen af afdelingen får boligerne overfladerenoveret badeværelser. Der vil i perioden for badeværelsesrenoveringen blive stillet toilet- og badevogne til rådighed i afdelingen. Såfremt du har særlige hensyn i forbindelse med ovenstående, vil Ungdomsbo være behjælpelig med at finde en løsning herpå.

### Udskiftning af køkkener: Køkkenvogne

I forbindelse med helhedsplanen for renoveringen af afdelingen får boligerne udskiftet køkkeninventar. Der vil i den kortvarige periode for køkkenudskiftningen blive stillet køkkenvogne til rådighed i afdelingen. Såfremt du har særlige hensyn i forbindelse med ovenstående, vil Ungdomsbo være behjælpelig med at finde en løsning herpå.

## Helhedsplan for renovering af Ungdomsbo afd. 6 - Syrenparken

Den 24. april 2024

# Individuel skrivelse om huslejekonsekvenserne for din bolig

## Husleje og fremtidige forhold som følge af helhedsplanen

### Husleje

Huslejberegningen nedenfor er anført i 2024/2025-tal. Huslejen vil blive indekseret hvert år, hvilket betyder, at den – når helhedsplanen er gennemført – er tilsvarende højere.

Beregningen er desuden alene udtryk for en foreløbig beregning på baggrund af udgifterne til helhedsplanen. Der er således ikke er medregnet reguleringer som følge af afdelingens almindelige driftsudgifter.

#### Før renovering

Den nuværende husleje for din bolig på 120 m<sup>2</sup> – i 2024/2025-tal: 6.095 kr. / md.

#### Efter renovering

Den fremtidige, omtrentlige husleje – i 2024/2025-tal: 7.835 kr. / md.

*OBS: Huslejen indekseres hvert år.*

### Renovering af badeværelser: Toilet- og badevogne

I forbindelse med helhedsplanen for renoveringen af afdelingen får boligerne overfladerenoveret badeværelser. Der vil i perioden for badeværelsesrenoveringen blive stillet toilet- og badevogne til rådighed i afdelingen. Såfremt du har særlige hensyn i forbindelse med ovenstående, vil Ungdomsbo være behjælpelig med at finde en løsning herpå.

### Udskiftning af køkkener: Køkkenvogne

I forbindelse med helhedsplanen for renoveringen af afdelingen får boligerne udskiftet køkkeninventar. Der vil i den kortvarige periode for køkkenudskiftningen blive stillet køkkenvogne til rådighed i afdelingen. Såfremt du har særlige hensyn i forbindelse med ovenstående, vil Ungdomsbo være behjælpelig med at finde en løsning herpå.

## Helhedsplan for renovering af Ungdomsbo afd. 6 - Syrenparken

Den 24. april 2024

# Individuel skrivelse om huslejekonsekvenserne for din bolig

## Husleje og fremtidige forhold som følge af helhedsplanen

### Husleje

Huslejberegningen nedenfor er anført i 2024/2025-tal. Huslejen vil blive indekseret hvert år, hvilket betyder, at den – når helhedsplanen er gennemført – er tilsvarende højere.

Beregningen er desuden alene udtryk for en foreløbig beregning på baggrund af udgifterne til helhedsplanen. Der er således ikke er medregnet reguleringer som følge af afdelingens almindelige driftsudgifter.

#### Før renovering

Den nuværende husleje for din bolig på 74 m<sup>2</sup> – i 2024/2025-tal: 3.826 kr. / md.

#### Efter renovering

Den fremtidige, omtrentlige husleje – i 2024/2025-tal: 5.100 kr. / md.

*OBS: Huslejen indekseres hvert år.*

### Renovering af badeværelser: Toilet- og badevogne

I forbindelse med helhedsplanen for renoveringen af afdelingen får boligerne overfladerenoveret badeværelser. Der vil i perioden for badeværelsesrenoveringen blive stillet toilet- og badevogne til rådighed i afdelingen. Såfremt du har særlige hensyn i forbindelse med ovenstående, vil Ungdomsbo være behjælpelig med at finde en løsning herpå.

### Udskiftning af køkkener: Køkkenvogne

I forbindelse med helhedsplanen for renoveringen af afdelingen får boligerne udskiftet køkkeninventar. Der vil i den kortvarige periode for køkkenudskiftningen blive stillet køkkenvogne til rådighed i afdelingen. Såfremt du har særlige hensyn i forbindelse med ovenstående, vil Ungdomsbo være behjælpelig med at finde en løsning herpå.

## Helhedsplan for renovering af Ungdomsbo afd. 6 - Syrenparken

Den 24. april 2024

# Individuel skrivelse om huslejekonsekvenserne for din bolig

## Husleje og fremtidige forhold som følge af helhedsplanen

### Husleje

Huslejberegningen nedenfor er anført i 2024/2025-tal. Huslejen vil blive indekseret hvert år, hvilket betyder, at den – når helhedsplanen er gennemført – er tilsvarende højere.

Beregningen er desuden alene udtryk for en foreløbig beregning på baggrund af udgifterne til helhedsplanen. Der er således ikke er medregnet reguleringer som følge af afdelingens almindelige driftsudgifter.

#### Før renovering

Den nuværende husleje for din bolig på 59 m<sup>2</sup> – i 2024/2025-tal: 3.397 kr. / md.

#### Efter renovering

Den fremtidige, omtrentlige husleje – i 2024/2025-tal: 4.208 kr. / md.

*OBS: Huslejen indekseres hvert år.*

### Renovering af badeværelser: Toilet- og badevogne

I forbindelse med helhedsplanen for renoveringen af afdelingen får boligerne overfladerenoveret badeværelser. Der vil i perioden for badeværelsesrenoveringen blive stillet toilet- og badevogne til rådighed i afdelingen. Såfremt du har særlige hensyn i forbindelse med ovenstående, vil Ungdomsbo være behjælpelig med at finde en løsning herpå.

### Udskiftning af køkkener: Køkkenvogne

I forbindelse med helhedsplanen for renoveringen af afdelingen får boligerne udskiftet køkkeninventar. Der vil i den kortvarige periode for køkkenudskiftningen blive stillet køkkenvogne til rådighed i afdelingen. Såfremt du har særlige hensyn i forbindelse med ovenstående, vil Ungdomsbo være behjælpelig med at finde en løsning herpå.

## Helhedsplan for renovering af Ungdomsbo afd. 6 - Syrenparken

Den 24. april 2024

# Individuel skrivelse om huslejekonsekvenserne for din bolig

## Husleje og fremtidige forhold som følge af helhedsplanen

### Husleje

Huslejberegningen nedenfor er anført i 2024/2025-tal. Huslejen vil blive indekseret hvert år, hvilket betyder, at den – når helhedsplanen er gennemført – er tilsvarende højere.

Beregningen er desuden alene udtryk for en foreløbig beregning på baggrund af udgifterne til helhedsplanen. Der er således ikke er medregnet reguleringer som følge af afdelingens almindelige driftsudgifter.

#### Før renovering

Den nuværende husleje for din bolig på 120 m<sup>2</sup> – i 2024/2025-tal: 6.095 kr. / md.

#### Efter renovering

Den fremtidige, omtrentlige husleje – i 2024/2025-tal: 7.835 kr. / md.

*OBS: Huslejen indekseres hvert år.*

### Renovering af badeværelser: Toilet- og badevogne

I forbindelse med helhedsplanen for renoveringen af afdelingen får boligerne overfladerenoveret badeværelser. Der vil i perioden for badeværelsesrenoveringen blive stillet toilet- og badevogne til rådighed i afdelingen. Såfremt du har særlige hensyn i forbindelse med ovenstående, vil Ungdomsbo være behjælpelig med at finde en løsning herpå.

### Udskiftning af køkkener: Køkkenvogne

I forbindelse med helhedsplanen for renoveringen af afdelingen får boligerne udskiftet køkkeninventar. Der vil i den kortvarige periode for køkkenudskiftningen blive stillet køkkenvogne til rådighed i afdelingen. Såfremt du har særlige hensyn i forbindelse med ovenstående, vil Ungdomsbo være behjælpelig med at finde en løsning herpå.

## Helhedsplan for renovering af Ungdomsbo afd. 6 - Syrenparken

Den 24. april 2024

# Individuel skrivelse om huslejekonsekvenserne for din bolig

## Husleje og fremtidige forhold som følge af helhedsplanen

### Husleje

Huslejberegningen nedenfor er anført i 2024/2025-tal. Huslejen vil blive indekseret hvert år, hvilket betyder, at den – når helhedsplanen er gennemført – er tilsvarende højere.

Beregningen er desuden alene udtryk for en foreløbig beregning på baggrund af udgifterne til helhedsplanen. Der er således ikke er medregnet reguleringer som følge af afdelingens almindelige driftsudgifter.

#### Før renovering

Den nuværende husleje for din bolig på 74 m<sup>2</sup> – i 2024/2025-tal: 3.826 kr. / md.

#### Efter renovering

Den fremtidige, omtrentlige husleje – i 2024/2025-tal: 5.100 kr. / md.

*OBS: Huslejen indekseres hvert år.*

### Renovering af badeværelser: Toilet- og badevogne

I forbindelse med helhedsplanen for renoveringen af afdelingen får boligerne overfladerenoveret badeværelser. Der vil i perioden for badeværelsesrenoveringen blive stillet toilet- og badevogne til rådighed i afdelingen. Såfremt du har særlige hensyn i forbindelse med ovenstående, vil Ungdomsbo være behjælpelig med at finde en løsning herpå.

### Udskiftning af køkkener: Køkkenvogne

I forbindelse med helhedsplanen for renoveringen af afdelingen får boligerne udskiftet køkkeninventar. Der vil i den kortvarige periode for køkkenudskiftningen blive stillet køkkenvogne til rådighed i afdelingen. Såfremt du har særlige hensyn i forbindelse med ovenstående, vil Ungdomsbo være behjælpelig med at finde en løsning herpå.



## Helhedsplan for renovering af Ungdomsbo afd. 6 - Syrenparken

Den 24. april 2024

# Individuel skrivelse om huslejekonsekvenserne for din bolig

## Husleje og fremtidige forhold som følge af helhedsplanen

### Husleje

Huslejberegningen nedenfor er anført i 2024/2025-tal. Huslejen vil blive indekseret hvert år, hvilket betyder, at den – når helhedsplanen er gennemført – er tilsvarende højere.

Beregningen er desuden alene udtryk for en foreløbig beregning på baggrund af udgifterne til helhedsplanen. Der er således ikke er medregnet reguleringer som følge af afdelingens almindelige driftsudgifter.

#### Før renovering

Den nuværende husleje for din bolig på 59 m<sup>2</sup> – i 2024/2025-tal: 3.397 kr. / md.

#### Efter renovering

Den fremtidige, omtrentlige husleje – i 2024/2025-tal: 4.208 kr. / md.

*OBS: Huslejen indekseres hvert år.*

### Renovering af badeværelser: Toilet- og badevogne

I forbindelse med helhedsplanen for renoveringen af afdelingen får boligerne overfladerenoveret badeværelser. Der vil i perioden for badeværelsesrenoveringen blive stillet toilet- og badevogne til rådighed i afdelingen. Såfremt du har særlige hensyn i forbindelse med ovenstående, vil Ungdomsbo være behjælpelig med at finde en løsning herpå.

### Udskiftning af køkkener: Køkkenvogne

I forbindelse med helhedsplanen for renoveringen af afdelingen får boligerne udskiftet køkkeninventar. Der vil i den kortvarige periode for køkkenudskiftningen blive stillet køkkenvogne til rådighed i afdelingen. Såfremt du har særlige hensyn i forbindelse med ovenstående, vil Ungdomsbo være behjælpelig med at finde en løsning herpå.

## Helhedsplan for renovering af Ungdomsbo afd. 6 - Syrenparken

Den 24. april 2024

# Individuel skrivelse om huslejekonsekvenserne for din bolig

## Husleje og fremtidige forhold som følge af helhedsplanen

### Husleje

Huslejberegningen nedenfor er anført i 2024/2025-tal. Huslejen vil blive indekseret hvert år, hvilket betyder, at den – når helhedsplanen er gennemført – er tilsvarende højere.

Beregningen er desuden alene udtryk for en foreløbig beregning på baggrund af udgifterne til helhedsplanen. Der er således ikke er medregnet reguleringer som følge af afdelingens almindelige driftsudgifter.

#### Før renovering

Den nuværende husleje for din bolig på 120 m<sup>2</sup> – i 2024/2025-tal: 6.095 kr. / md.

#### Efter renovering

Den fremtidige, omtrentlige husleje – i 2024/2025-tal: 7.835 kr. / md.

*OBS: Huslejen indekseres hvert år.*

### Renovering af badeværelser: Toilet- og badevogne

I forbindelse med helhedsplanen for renoveringen af afdelingen får boligerne overfladerenoveret badeværelser. Der vil i perioden for badeværelsesrenoveringen blive stillet toilet- og badevogne til rådighed i afdelingen. Såfremt du har særlige hensyn i forbindelse med ovenstående, vil Ungdomsbo være behjælpelig med at finde en løsning herpå.

### Udskiftning af køkkener: Køkkenvogne

I forbindelse med helhedsplanen for renoveringen af afdelingen får boligerne udskiftet køkkeninventar. Der vil i den kortvarige periode for køkkenudskiftningen blive stillet køkkenvogne til rådighed i afdelingen. Såfremt du har særlige hensyn i forbindelse med ovenstående, vil Ungdomsbo være behjælpelig med at finde en løsning herpå.

## Helhedsplan for renovering af Ungdomsbo afd. 6 - Syrenparken

Den 24. april 2024

# Individuel skrivelse om huslejekonsekvenserne for din bolig

## Husleje og fremtidige forhold som følge af helhedsplanen

### Husleje

Huslejberegningen nedenfor er anført i 2024/2025-tal. Huslejen vil blive indekseret hvert år, hvilket betyder, at den – når helhedsplanen er gennemført – er tilsvarende højere.

Beregningen er desuden alene udtryk for en foreløbig beregning på baggrund af udgifterne til helhedsplanen. Der er således ikke er medregnet reguleringer som følge af afdelingens almindelige driftsudgifter.

#### Før renovering

Den nuværende husleje for din bolig på 67 m<sup>2</sup> – i 2024/2025-tal: 3.878 kr. / md.

#### Efter renovering

Den fremtidige, omtrentlige husleje – i 2024/2025-tal: 4.684 kr. / md.

*OBS: Huslejen indekseres hvert år.*

### Renovering af badeværelser: Toilet- og badevogne

I forbindelse med helhedsplanen for renoveringen af afdelingen får boligerne overfladerenoveret badeværelser. Der vil i perioden for badeværelsesrenoveringen blive stillet toilet- og badevogne til rådighed i afdelingen. Såfremt du har særlige hensyn i forbindelse med ovenstående, vil Ungdomsbo være behjælpelig med at finde en løsning herpå.

### Udskiftning af køkkener: Køkkenvogne

I forbindelse med helhedsplanen for renoveringen af afdelingen får boligerne udskiftet køkkeninventar. Der vil i den kortvarige periode for køkkenudskiftningen blive stillet køkkenvogne til rådighed i afdelingen. Såfremt du har særlige hensyn i forbindelse med ovenstående, vil Ungdomsbo være behjælpelig med at finde en løsning herpå.

## Helhedsplan for renovering af Ungdomsbo afd. 6 - Syrenparken

Den 24. april 2024

# Individuel skrivelse om huslejekonsekvenserne for din bolig

## Husleje og fremtidige forhold som følge af helhedsplanen

### Husleje

Huslejberegningen nedenfor er anført i 2024/2025-tal. Huslejen vil blive indekseret hvert år, hvilket betyder, at den – når helhedsplanen er gennemført – er tilsvarende højere.

Beregningen er desuden alene udtryk for en foreløbig beregning på baggrund af udgifterne til helhedsplanen. Der er således ikke er medregnet reguleringer som følge af afdelingens almindelige driftsudgifter.

#### Før renovering

Den nuværende husleje for din bolig på 57 m<sup>2</sup> – i 2024/2025-tal: 3.297 kr. / md.

#### Efter renovering

Den fremtidige, omtrentlige husleje – i 2024/2025-tal: 4.089 kr. / md.

*OBS: Huslejen indekseres hvert år.*

### Renovering af badeværelser: Toilet- og badevogne

I forbindelse med helhedsplanen for renoveringen af afdelingen får boligerne overfladerenoveret badeværelser. Der vil i perioden for badeværelsesrenoveringen blive stillet toilet- og badevogne til rådighed i afdelingen. Såfremt du har særlige hensyn i forbindelse med ovenstående, vil Ungdomsbo være behjælpelig med at finde en løsning herpå.

### Udskiftning af køkkener: Køkkenvogne

I forbindelse med helhedsplanen for renoveringen af afdelingen får boligerne udskiftet køkkeninventar. Der vil i den kortvarige periode for køkkenudskiftningen blive stillet køkkenvogne til rådighed i afdelingen. Såfremt du har særlige hensyn i forbindelse med ovenstående, vil Ungdomsbo være behjælpelig med at finde en løsning herpå.

## Helhedsplan for renovering af Ungdomsbo afd. 6 - Syrenparken

Den 24. april 2024

# Individuel skrivelse om huslejekonsekvenserne for din bolig

## Husleje og fremtidige forhold som følge af helhedsplanen

### Husleje

Huslejberegningen nedenfor er anført i 2024/2025-tal. Huslejen vil blive indekseret hvert år, hvilket betyder, at den – når helhedsplanen er gennemført – er tilsvarende højere.

Beregningen er desuden alene udtryk for en foreløbig beregning på baggrund af udgifterne til helhedsplanen. Der er således ikke er medregnet reguleringer som følge af afdelingens almindelige driftsudgifter.

#### Før renovering

Den nuværende husleje for din bolig på 59 m<sup>2</sup> – i 2024/2025-tal: 3.397 kr. / md.

#### Efter renovering

Den fremtidige, omtrentlige husleje – i 2024/2025-tal: 4.208 kr. / md.

*OBS: Huslejen indekseres hvert år.*

### Renovering af badeværelser: Toilet- og badevogne

I forbindelse med helhedsplanen for renoveringen af afdelingen får boligerne overfladerenoveret badeværelser. Der vil i perioden for badeværelsesrenoveringen blive stillet toilet- og badevogne til rådighed i afdelingen. Såfremt du har særlige hensyn i forbindelse med ovenstående, vil Ungdomsbo være behjælpelig med at finde en løsning herpå.

### Udskiftning af køkkener: Køkkenvogne

I forbindelse med helhedsplanen for renoveringen af afdelingen får boligerne udskiftet køkkeninventar. Der vil i den kortvarige periode for køkkenudskiftningen blive stillet køkkenvogne til rådighed i afdelingen. Såfremt du har særlige hensyn i forbindelse med ovenstående, vil Ungdomsbo være behjælpelig med at finde en løsning herpå.

## Helhedsplan for renovering af Ungdomsbo afd. 6 - Syrenparken

Den 24. april 2024

# Individuel skrivelse om huslejekonsekvenserne for din bolig

## Husleje og fremtidige forhold som følge af helhedsplanen

### Husleje

Huslejberegningen nedenfor er anført i 2024/2025-tal. Huslejen vil blive indekseret hvert år, hvilket betyder, at den – når helhedsplanen er gennemført – er tilsvarende højere.

Beregningen er desuden alene udtryk for en foreløbig beregning på baggrund af udgifterne til helhedsplanen. Der er således ikke er medregnet reguleringer som følge af afdelingens almindelige driftsudgifter.

#### Før renovering

Den nuværende husleje for din bolig på 70 m<sup>2</sup> – i 2024/2025-tal: 4.032 kr. / md.

#### Efter renovering

Den fremtidige, omtrentlige husleje – i 2024/2025-tal: 4.862 kr. / md.

*OBS: Huslejen indekseres hvert år.*

### Renovering af badeværelser: Toilet- og badevogne

I forbindelse med helhedsplanen for renoveringen af afdelingen får boligerne overfladerenoveret badeværelser. Der vil i perioden for badeværelsesrenoveringen blive stillet toilet- og badevogne til rådighed i afdelingen. Såfremt du har særlige hensyn i forbindelse med ovenstående, vil Ungdomsbo være behjælpelig med at finde en løsning herpå.

### Udskiftning af køkkener: Køkkenvogne

I forbindelse med helhedsplanen for renoveringen af afdelingen får boligerne udskiftet køkkeninventar. Der vil i den kortvarige periode for køkkenudskiftningen blive stillet køkkenvogne til rådighed i afdelingen. Såfremt du har særlige hensyn i forbindelse med ovenstående, vil Ungdomsbo være behjælpelig med at finde en løsning herpå.

## Helhedsplan for renovering af Ungdomsbo afd. 6 - Syrenparken

Den 24. april 2024

# Individuel skrivelse om huslejekonsekvenserne for din bolig

## Husleje og fremtidige forhold som følge af helhedsplanen

### Husleje

Huslejberegningen nedenfor er anført i 2024/2025-tal. Huslejen vil blive indekseret hvert år, hvilket betyder, at den – når helhedsplanen er gennemført – er tilsvarende højere.

Beregningen er desuden alene udtryk for en foreløbig beregning på baggrund af udgifterne til helhedsplanen. Der er således ikke er medregnet reguleringer som følge af afdelingens almindelige driftsudgifter.

#### Før renovering

Den nuværende husleje for din bolig på 128 m<sup>2</sup> – i 2024/2025-tal: 6.557 kr. / md.

#### Efter renovering

Den fremtidige, omtrentlige husleje – i 2024/2025-tal: 8.311 kr. / md.

*OBS: Huslejen indekseres hvert år.*

### Renovering af badeværelser: Toilet- og badevogne

I forbindelse med helhedsplanen for renoveringen af afdelingen får boligerne overfladerenoveret badeværelser. Der vil i perioden for badeværelsesrenoveringen blive stillet toilet- og badevogne til rådighed i afdelingen. Såfremt du har særlige hensyn i forbindelse med ovenstående, vil Ungdomsbo være behjælpelig med at finde en løsning herpå.

### Udskiftning af køkkener: Køkkenvogne

I forbindelse med helhedsplanen for renoveringen af afdelingen får boligerne udskiftet køkkeninventar. Der vil i den kortvarige periode for køkkenudskiftningen blive stillet køkkenvogne til rådighed i afdelingen. Såfremt du har særlige hensyn i forbindelse med ovenstående, vil Ungdomsbo være behjælpelig med at finde en løsning herpå.

## Helhedsplan for renovering af Ungdomsbo afd. 6 - Syrenparken

Den 24. april 2024

# Individuel skrivelse om huslejekonsekvenserne for din bolig

## Husleje og fremtidige forhold som følge af helhedsplanen

### Husleje

Huslejberegningen nedenfor er anført i 2024/2025-tal. Huslejen vil blive indekseret hvert år, hvilket betyder, at den – når helhedsplanen er gennemført – er tilsvarende højere.

Beregningen er desuden alene udtryk for en foreløbig beregning på baggrund af udgifterne til helhedsplanen. Der er således ikke er medregnet reguleringer som følge af afdelingens almindelige driftsudgifter.

#### Før renovering

Den nuværende husleje for din bolig på 59 m<sup>2</sup> – i 2024/2025-tal: 3.397 kr. / md.

#### Efter renovering

Den fremtidige, omtrentlige husleje – i 2024/2025-tal: 4.208 kr. / md.

*OBS: Huslejen indekseres hvert år.*

### Renovering af badeværelser: Toilet- og badevogne

I forbindelse med helhedsplanen for renoveringen af afdelingen får boligerne overfladerenoveret badeværelser. Der vil i perioden for badeværelsesrenoveringen blive stillet toilet- og badevogne til rådighed i afdelingen. Såfremt du har særlige hensyn i forbindelse med ovenstående, vil Ungdomsbo være behjælpelig med at finde en løsning herpå.

### Udskiftning af køkkener: Køkkenvogne

I forbindelse med helhedsplanen for renoveringen af afdelingen får boligerne udskiftet køkkeninventar. Der vil i den kortvarige periode for køkkenudskiftningen blive stillet køkkenvogne til rådighed i afdelingen. Såfremt du har særlige hensyn i forbindelse med ovenstående, vil Ungdomsbo være behjælpelig med at finde en løsning herpå.



## Helhedsplan for renovering af Ungdomsbo afd. 6 - Syrenparken

Den 24. april 2024

# Individuel skrivelse om huslejekonsekvenserne for din bolig

## Husleje og fremtidige forhold som følge af helhedsplanen

### Husleje

Huslejberegningen nedenfor er anført i 2024/2025-tal. Huslejen vil blive indekseret hvert år, hvilket betyder, at den – når helhedsplanen er gennemført – er tilsvarende højere.

Beregningen er desuden alene udtryk for en foreløbig beregning på baggrund af udgifterne til helhedsplanen. Der er således ikke er medregnet reguleringer som følge af afdelingens almindelige driftsudgifter.

#### Før renovering

Den nuværende husleje for din bolig på 120 m<sup>2</sup> – i 2024/2025-tal: 6.095 kr. / md.

#### Efter renovering

Den fremtidige, omtrentlige husleje – i 2024/2025-tal: 7.835 kr. / md.

*OBS: Huslejen indekseres hvert år.*

### Renovering af badeværelser: Toilet- og badevogne

I forbindelse med helhedsplanen for renoveringen af afdelingen får boligerne overfladerenoveret badeværelser. Der vil i perioden for badeværelsesrenoveringen blive stillet toilet- og badevogne til rådighed i afdelingen. Såfremt du har særlige hensyn i forbindelse med ovenstående, vil Ungdomsbo være behjælpelig med at finde en løsning herpå.

### Udskiftning af køkkener: Køkkenvogne

I forbindelse med helhedsplanen for renoveringen af afdelingen får boligerne udskiftet køkkeninventar. Der vil i den kortvarige periode for køkkenudskiftningen blive stillet køkkenvogne til rådighed i afdelingen. Såfremt du har særlige hensyn i forbindelse med ovenstående, vil Ungdomsbo være behjælpelig med at finde en løsning herpå.

## Helhedsplan for renovering af Ungdomsbo afd. 6 - Syrenparken

Den 24. april 2024

# Individuel skrivelse om huslejekonsekvenserne for din bolig

## Husleje og fremtidige forhold som følge af helhedsplanen

### Husleje

Huslejberegningen nedenfor er anført i 2024/2025-tal. Huslejen vil blive indekseret hvert år, hvilket betyder, at den – når helhedsplanen er gennemført – er tilsvarende højere.

Beregningen er desuden alene udtryk for en foreløbig beregning på baggrund af udgifterne til helhedsplanen. Der er således ikke er medregnet reguleringer som følge af afdelingens almindelige driftsudgifter.

#### Før renovering

Den nuværende husleje for din bolig på 128 m<sup>2</sup> – i 2024/2025-tal: 6.557 kr. / md.

#### Efter renovering

Den fremtidige, omtrentlige husleje – i 2024/2025-tal: 8.311 kr. / md.

*OBS: Huslejen indekseres hvert år.*

### Renovering af badeværelser: Toilet- og badevogne

I forbindelse med helhedsplanen for renoveringen af afdelingen får boligerne overfladerenoveret badeværelser. Der vil i perioden for badeværelsesrenoveringen blive stillet toilet- og badevogne til rådighed i afdelingen. Såfremt du har særlige hensyn i forbindelse med ovenstående, vil Ungdomsbo være behjælpelig med at finde en løsning herpå.

### Udskiftning af køkkener: Køkkenvogne

I forbindelse med helhedsplanen for renoveringen af afdelingen får boligerne udskiftet køkkeninventar. Der vil i den kortvarige periode for køkkenudskiftningen blive stillet køkkenvogne til rådighed i afdelingen. Såfremt du har særlige hensyn i forbindelse med ovenstående, vil Ungdomsbo være behjælpelig med at finde en løsning herpå.

## Helhedsplan for renovering af Ungdomsbo afd. 6 - Syrenparken

Den 24. april 2024

# Individuel skrivelse om huslejekonsekvenserne for din bolig

## Husleje og fremtidige forhold som følge af helhedsplanen

### Husleje

Huslejberegningen nedenfor er anført i 2024/2025-tal. Huslejen vil blive indekseret hvert år, hvilket betyder, at den – når helhedsplanen er gennemført – er tilsvarende højere.

Beregningen er desuden alene udtryk for en foreløbig beregning på baggrund af udgifterne til helhedsplanen. Der er således ikke er medregnet reguleringer som følge af afdelingens almindelige driftsudgifter.

#### Før renovering

Den nuværende husleje for din bolig på 59 m<sup>2</sup> – i 2024/2025-tal: 3.397 kr. / md.

#### Efter renovering

Den fremtidige, omtrentlige husleje – i 2024/2025-tal: 4.208 kr. / md.

*OBS: Huslejen indekseres hvert år.*

### Renovering af badeværelser: Toilet- og badevogne

I forbindelse med helhedsplanen for renoveringen af afdelingen får boligerne overfladerenoveret badeværelser. Der vil i perioden for badeværelsesrenoveringen blive stillet toilet- og badevogne til rådighed i afdelingen. Såfremt du har særlige hensyn i forbindelse med ovenstående, vil Ungdomsbo være behjælpelig med at finde en løsning herpå.

### Udskiftning af køkkener: Køkkenvogne

I forbindelse med helhedsplanen for renoveringen af afdelingen får boligerne udskiftet køkkeninventar. Der vil i den kortvarige periode for køkkenudskiftningen blive stillet køkkenvogne til rådighed i afdelingen. Såfremt du har særlige hensyn i forbindelse med ovenstående, vil Ungdomsbo være behjælpelig med at finde en løsning herpå.

## Helhedsplan for renovering af Ungdomsbo afd. 6 - Syrenparken

Den 24. april 2024

# Individuel skrivelse om huslejekonsekvenserne for din bolig

## Husleje og fremtidige forhold som følge af helhedsplanen

### Husleje

Huslejberegningen nedenfor er anført i 2024/2025-tal. Huslejen vil blive indekseret hvert år, hvilket betyder, at den – når helhedsplanen er gennemført – er tilsvarende højere.

Beregningen er desuden alene udtryk for en foreløbig beregning på baggrund af udgifterne til helhedsplanen. Der er således ikke er medregnet reguleringer som følge af afdelingens almindelige driftsudgifter.

#### Før renovering

Den nuværende husleje for din bolig på 120 m<sup>2</sup> – i 2024/2025-tal: 6.095 kr. / md.

#### Efter renovering

Den fremtidige, omtrentlige husleje – i 2024/2025-tal: 7.835 kr. / md.

*OBS: Huslejen indekseres hvert år.*

### Renovering af badeværelser: Toilet- og badevogne

I forbindelse med helhedsplanen for renoveringen af afdelingen får boligerne overfladerenoveret badeværelser. Der vil i perioden for badeværelsesrenoveringen blive stillet toilet- og badevogne til rådighed i afdelingen. Såfremt du har særlige hensyn i forbindelse med ovenstående, vil Ungdomsbo være behjælpelig med at finde en løsning herpå.

### Udskiftning af køkkener: Køkkenvogne

I forbindelse med helhedsplanen for renoveringen af afdelingen får boligerne udskiftet køkkeninventar. Der vil i den kortvarige periode for køkkenudskiftningen blive stillet køkkenvogne til rådighed i afdelingen. Såfremt du har særlige hensyn i forbindelse med ovenstående, vil Ungdomsbo være behjælpelig med at finde en løsning herpå.

## Helhedsplan for renovering af Ungdomsbo afd. 6 - Syrenparken

Den 24. april 2024

# Individuel skrivelse om huslejekonsekvenserne for din bolig

## Husleje og fremtidige forhold som følge af helhedsplanen

### Husleje

Huslejberegningen nedenfor er anført i 2024/2025-tal. Huslejen vil blive indekseret hvert år, hvilket betyder, at den – når helhedsplanen er gennemført – er tilsvarende højere.

Beregningen er desuden alene udtryk for en foreløbig beregning på baggrund af udgifterne til helhedsplanen. Der er således ikke er medregnet reguleringer som følge af afdelingens almindelige driftsudgifter.

#### Før renovering

Den nuværende husleje for din bolig på 128 m<sup>2</sup> – i 2024/2025-tal: 6.557 kr. / md.

#### Efter renovering

Den fremtidige, omtrentlige husleje – i 2024/2025-tal: 8.311 kr. / md.

*OBS: Huslejen indekseres hvert år.*

### Renovering af badeværelser: Toilet- og badevogne

I forbindelse med helhedsplanen for renoveringen af afdelingen får boligerne overfladerenoveret badeværelser. Der vil i perioden for badeværelsesrenoveringen blive stillet toilet- og badevogne til rådighed i afdelingen. Såfremt du har særlige hensyn i forbindelse med ovenstående, vil Ungdomsbo være behjælpelig med at finde en løsning herpå.

### Udskiftning af køkkener: Køkkenvogne

I forbindelse med helhedsplanen for renoveringen af afdelingen får boligerne udskiftet køkkeninventar. Der vil i den kortvarige periode for køkkenudskiftningen blive stillet køkkenvogne til rådighed i afdelingen. Såfremt du har særlige hensyn i forbindelse med ovenstående, vil Ungdomsbo være behjælpelig med at finde en løsning herpå.

## Helhedsplan for renovering af Ungdomsbo afd. 6 - Syrenparken

Den 24. april 2024

# Individuel skrivelse om huslejekonsekvenserne for din bolig

## Husleje og fremtidige forhold som følge af helhedsplanen

### Husleje

Huslejberegningen nedenfor er anført i 2024/2025-tal. Huslejen vil blive indekseret hvert år, hvilket betyder, at den – når helhedsplanen er gennemført – er tilsvarende højere.

Beregningen er desuden alene udtryk for en foreløbig beregning på baggrund af udgifterne til helhedsplanen. Der er således ikke er medregnet reguleringer som følge af afdelingens almindelige driftsudgifter.

#### Før renovering

Den nuværende husleje for din bolig på 59 m<sup>2</sup> – i 2024/2025-tal: 3.397 kr. / md.

#### Efter renovering

Den fremtidige, omtrentlige husleje – i 2024/2025-tal: 4.208 kr. / md.

*OBS: Huslejen indekseres hvert år.*

### Renovering af badeværelser: Toilet- og badevogne

I forbindelse med helhedsplanen for renoveringen af afdelingen får boligerne overfladerenoveret badeværelser. Der vil i perioden for badeværelsesrenoveringen blive stillet toilet- og badevogne til rådighed i afdelingen. Såfremt du har særlige hensyn i forbindelse med ovenstående, vil Ungdomsbo være behjælpelig med at finde en løsning herpå.

### Udskiftning af køkkener: Køkkenvogne

I forbindelse med helhedsplanen for renoveringen af afdelingen får boligerne udskiftet køkkeninventar. Der vil i den kortvarige periode for køkkenudskiftningen blive stillet køkkenvogne til rådighed i afdelingen. Såfremt du har særlige hensyn i forbindelse med ovenstående, vil Ungdomsbo være behjælpelig med at finde en løsning herpå.

## Helhedsplan for renovering af Ungdomsbo afd. 6 - Syrenparken

Den 24. april 2024

# Individuel skrivelse om huslejekonsekvenserne for din bolig

## Husleje og fremtidige forhold som følge af helhedsplanen

### Husleje

Huslejberegningen nedenfor er anført i 2024/2025-tal. Huslejen vil blive indekseret hvert år, hvilket betyder, at den – når helhedsplanen er gennemført – er tilsvarende højere.

Beregningen er desuden alene udtryk for en foreløbig beregning på baggrund af udgifterne til helhedsplanen. Der er således ikke er medregnet reguleringer som følge af afdelingens almindelige driftsudgifter.

#### Før renovering

Den nuværende husleje for din bolig på 120 m<sup>2</sup> – i 2024/2025-tal: 6.095 kr. / md.

#### Efter renovering

Den fremtidige, omtrentlige husleje – i 2024/2025-tal: 7.835 kr. / md.

*OBS: Huslejen indekseres hvert år.*

### Renovering af badeværelser: Toilet- og badevogne

I forbindelse med helhedsplanen for renoveringen af afdelingen får boligerne overfladerenoveret badeværelser. Der vil i perioden for badeværelsesrenoveringen blive stillet toilet- og badevogne til rådighed i afdelingen. Såfremt du har særlige hensyn i forbindelse med ovenstående, vil Ungdomsbo være behjælpelig med at finde en løsning herpå.

### Udskiftning af køkkener: Køkkenvogne

I forbindelse med helhedsplanen for renoveringen af afdelingen får boligerne udskiftet køkkeninventar. Der vil i den kortvarige periode for køkkenudskiftningen blive stillet køkkenvogne til rådighed i afdelingen. Såfremt du har særlige hensyn i forbindelse med ovenstående, vil Ungdomsbo være behjælpelig med at finde en løsning herpå.

## Helhedsplan for renovering af Ungdomsbo afd. 6 - Syrenparken

Den 24. april 2024

# Individuel skrivelse om huslejekonsekvenserne for din bolig

## Husleje og fremtidige forhold som følge af helhedsplanen

### Husleje

Huslejberegningen nedenfor er anført i 2024/2025-tal. Huslejen vil blive indekseret hvert år, hvilket betyder, at den – når helhedsplanen er gennemført – er tilsvarende højere.

Beregningen er desuden alene udtryk for en foreløbig beregning på baggrund af udgifterne til helhedsplanen. Der er således ikke er medregnet reguleringer som følge af afdelingens almindelige driftsudgifter.

#### Før renovering

Den nuværende husleje for din bolig på 128 m<sup>2</sup> – i 2024/2025-tal: 6.557 kr. / md.

#### Efter renovering

Den fremtidige, omtrentlige husleje – i 2024/2025-tal: 8.311 kr. / md.

*OBS: Huslejen indekseres hvert år.*

### Renovering af badeværelser: Toilet- og badevogne

I forbindelse med helhedsplanen for renoveringen af afdelingen får boligerne overfladerenoveret badeværelser. Der vil i perioden for badeværelsesrenoveringen blive stillet toilet- og badevogne til rådighed i afdelingen. Såfremt du har særlige hensyn i forbindelse med ovenstående, vil Ungdomsbo være behjælpelig med at finde en løsning herpå.

### Udskiftning af køkkener: Køkkenvogne

I forbindelse med helhedsplanen for renoveringen af afdelingen får boligerne udskiftet køkkeninventar. Der vil i den kortvarige periode for køkkenudskiftningen blive stillet køkkenvogne til rådighed i afdelingen. Såfremt du har særlige hensyn i forbindelse med ovenstående, vil Ungdomsbo være behjælpelig med at finde en løsning herpå.



## Helhedsplan for renovering af Ungdomsbo afd. 6 - Syrenparken

Den 24. april 2024

# Individuel skrivelse om huslejekonsekvenserne for din bolig

## Husleje og fremtidige forhold som følge af helhedsplanen

### Husleje

Huslejberegningen nedenfor er anført i 2024/2025-tal. Huslejen vil blive indekseret hvert år, hvilket betyder, at den – når helhedsplanen er gennemført – er tilsvarende højere.

Beregningen er desuden alene udtryk for en foreløbig beregning på baggrund af udgifterne til helhedsplanen. Der er således ikke er medregnet reguleringer som følge af afdelingens almindelige driftsudgifter.

#### Før renovering

Den nuværende husleje for din bolig på 59 m<sup>2</sup> – i 2024/2025-tal: 3.397 kr. / md.

#### Efter renovering

Den fremtidige, omtrentlige husleje – i 2024/2025-tal: 4.208 kr. / md.

*OBS: Huslejen indekseres hvert år.*

### Renovering af badeværelser: Toilet- og badevogne

I forbindelse med helhedsplanen for renoveringen af afdelingen får boligerne overfladerenoveret badeværelser. Der vil i perioden for badeværelsesrenoveringen blive stillet toilet- og badevogne til rådighed i afdelingen. Såfremt du har særlige hensyn i forbindelse med ovenstående, vil Ungdomsbo være behjælpelig med at finde en løsning herpå.

### Udskiftning af køkkener: Køkkenvogne

I forbindelse med helhedsplanen for renoveringen af afdelingen får boligerne udskiftet køkkeninventar. Der vil i den kortvarige periode for køkkenudskiftningen blive stillet køkkenvogne til rådighed i afdelingen. Såfremt du har særlige hensyn i forbindelse med ovenstående, vil Ungdomsbo være behjælpelig med at finde en løsning herpå.

## Helhedsplan for renovering af Ungdomsbo afd. 6 - Syrenparken

Den 24. april 2024

# Individuel skrivelse om huslejekonsekvenserne for din bolig

## Husleje og fremtidige forhold som følge af helhedsplanen

### Husleje

Huslejberegningen nedenfor er anført i 2024/2025-tal. Huslejen vil blive indekseret hvert år, hvilket betyder, at den – når helhedsplanen er gennemført – er tilsvarende højere.

Beregningen er desuden alene udtryk for en foreløbig beregning på baggrund af udgifterne til helhedsplanen. Der er således ikke er medregnet reguleringer som følge af afdelingens almindelige driftsudgifter.

#### Før renovering

Den nuværende husleje for din bolig på 120 m<sup>2</sup> – i 2024/2025-tal: 6.095 kr. / md.

#### Efter renovering

Den fremtidige, omtrentlige husleje – i 2024/2025-tal: 7.835 kr. / md.

*OBS: Huslejen indekseres hvert år.*

### Renovering af badeværelser: Toilet- og badevogne

I forbindelse med helhedsplanen for renoveringen af afdelingen får boligerne overfladerenoveret badeværelser. Der vil i perioden for badeværelsesrenoveringen blive stillet toilet- og badevogne til rådighed i afdelingen. Såfremt du har særlige hensyn i forbindelse med ovenstående, vil Ungdomsbo være behjælpelig med at finde en løsning herpå.

### Udskiftning af køkkener: Køkkenvogne

I forbindelse med helhedsplanen for renoveringen af afdelingen får boligerne udskiftet køkkeninventar. Der vil i den kortvarige periode for køkkenudskiftningen blive stillet køkkenvogne til rådighed i afdelingen. Såfremt du har særlige hensyn i forbindelse med ovenstående, vil Ungdomsbo være behjælpelig med at finde en løsning herpå.

## Helhedsplan for renovering af Ungdomsbo afd. 6 - Syrenparken

Den 24. april 2024

# Individuel skrivelse om huslejekonsekvenserne for din bolig

## Husleje og fremtidige forhold som følge af helhedsplanen

### Husleje

Huslejberegningen nedenfor er anført i 2024/2025-tal. Huslejen vil blive indekseret hvert år, hvilket betyder, at den – når helhedsplanen er gennemført – er tilsvarende højere.

Beregningen er desuden alene udtryk for en foreløbig beregning på baggrund af udgifterne til helhedsplanen. Der er således ikke er medregnet reguleringer som følge af afdelingens almindelige driftsudgifter.

#### Før renovering

Den nuværende husleje for din bolig på 128 m<sup>2</sup> – i 2024/2025-tal: 6.557 kr. / md.

#### Efter renovering

Den fremtidige, omtrentlige husleje – i 2024/2025-tal: 8.311 kr. / md.

*OBS: Huslejen indekseres hvert år.*

### Renovering af badeværelser: Toilet- og badevogne

I forbindelse med helhedsplanen for renoveringen af afdelingen får boligerne overfladerenoveret badeværelser. Der vil i perioden for badeværelsesrenoveringen blive stillet toilet- og badevogne til rådighed i afdelingen. Såfremt du har særlige hensyn i forbindelse med ovenstående, vil Ungdomsbo være behjælpelig med at finde en løsning herpå.

### Udskiftning af køkkener: Køkkenvogne

I forbindelse med helhedsplanen for renoveringen af afdelingen får boligerne udskiftet køkkeninventar. Der vil i den kortvarige periode for køkkenudskiftningen blive stillet køkkenvogne til rådighed i afdelingen. Såfremt du har særlige hensyn i forbindelse med ovenstående, vil Ungdomsbo være behjælpelig med at finde en løsning herpå.

## Helhedsplan for renovering af Ungdomsbo afd. 6 - Syrenparken

Den 24. april 2024

# Individuel skrivelse om huslejekonsekvenserne for din bolig

## Husleje og fremtidige forhold som følge af helhedsplanen

### Husleje

Huslejberegningen nedenfor er anført i 2024/2025-tal. Huslejen vil blive indekseret hvert år, hvilket betyder, at den – når helhedsplanen er gennemført – er tilsvarende højere.

Beregningen er desuden alene udtryk for en foreløbig beregning på baggrund af udgifterne til helhedsplanen. Der er således ikke er medregnet reguleringer som følge af afdelingens almindelige driftsudgifter.

#### Før renovering

Den nuværende husleje for din bolig på 59 m<sup>2</sup> – i 2024/2025-tal: 3.397 kr. / md.

#### Efter renovering

Den fremtidige, omtrentlige husleje – i 2024/2025-tal: 4.208 kr. / md.

*OBS: Huslejen indekseres hvert år.*

### Renovering af badeværelser: Toilet- og badevogne

I forbindelse med helhedsplanen for renoveringen af afdelingen får boligerne overfladerenoveret badeværelser. Der vil i perioden for badeværelsesrenoveringen blive stillet toilet- og badevogne til rådighed i afdelingen. Såfremt du har særlige hensyn i forbindelse med ovenstående, vil Ungdomsbo være behjælpelig med at finde en løsning herpå.

### Udskiftning af køkkener: Køkkenvogne

I forbindelse med helhedsplanen for renoveringen af afdelingen får boligerne udskiftet køkkeninventar. Der vil i den kortvarige periode for køkkenudskiftningen blive stillet køkkenvogne til rådighed i afdelingen. Såfremt du har særlige hensyn i forbindelse med ovenstående, vil Ungdomsbo være behjælpelig med at finde en løsning herpå.

## Helhedsplan for renovering af Ungdomsbo afd. 6 - Syrenparken

Den 24. april 2024

# Individuel skrivelse om huslejekonsekvenserne for din bolig

## Husleje og fremtidige forhold som følge af helhedsplanen

### Husleje

Huslejberegningen nedenfor er anført i 2024/2025-tal. Huslejen vil blive indekseret hvert år, hvilket betyder, at den – når helhedsplanen er gennemført – er tilsvarende højere.

Beregningen er desuden alene udtryk for en foreløbig beregning på baggrund af udgifterne til helhedsplanen. Der er således ikke er medregnet reguleringer som følge af afdelingens almindelige driftsudgifter.

#### Før renovering

Den nuværende husleje for din bolig på 120 m<sup>2</sup> – i 2024/2025-tal: 6.095 kr. / md.

#### Efter renovering

Den fremtidige, omtrentlige husleje – i 2024/2025-tal: 7.835 kr. / md.

*OBS: Huslejen indekseres hvert år.*

### Renovering af badeværelser: Toilet- og badevogne

I forbindelse med helhedsplanen for renoveringen af afdelingen får boligerne overfladerenoveret badeværelser. Der vil i perioden for badeværelsesrenoveringen blive stillet toilet- og badevogne til rådighed i afdelingen. Såfremt du har særlige hensyn i forbindelse med ovenstående, vil Ungdomsbo være behjælpelig med at finde en løsning herpå.

### Udskiftning af køkkener: Køkkenvogne

I forbindelse med helhedsplanen for renoveringen af afdelingen får boligerne udskiftet køkkeninventar. Der vil i den kortvarige periode for køkkenudskiftningen blive stillet køkkenvogne til rådighed i afdelingen. Såfremt du har særlige hensyn i forbindelse med ovenstående, vil Ungdomsbo være behjælpelig med at finde en løsning herpå.

## Helhedsplan for renovering af Ungdomsbo afd. 6 - Syrenparken

Den 24. april 2024

# Individuel skrivelse om huslejekonsekvenserne for din bolig

## Husleje og fremtidige forhold som følge af helhedsplanen

### Husleje

Huslejberegningen nedenfor er anført i 2024/2025-tal. Huslejen vil blive indekseret hvert år, hvilket betyder, at den – når helhedsplanen er gennemført – er tilsvarende højere.

Beregningen er desuden alene udtryk for en foreløbig beregning på baggrund af udgifterne til helhedsplanen. Der er således ikke er medregnet reguleringer som følge af afdelingens almindelige driftsudgifter.

#### Før renovering

Den nuværende husleje for din bolig på 67 m<sup>2</sup> – i 2024/2025-tal: 3.878 kr. / md.

#### Efter renovering

Den fremtidige, omtrentlige husleje – i 2024/2025-tal: 4.684 kr. / md.

*OBS: Huslejen indekseres hvert år.*

### Renovering af badeværelser: Toilet- og badevogne

I forbindelse med helhedsplanen for renoveringen af afdelingen får boligerne overfladerenoveret badeværelser. Der vil i perioden for badeværelsesrenoveringen blive stillet toilet- og badevogne til rådighed i afdelingen. Såfremt du har særlige hensyn i forbindelse med ovenstående, vil Ungdomsbo være behjælpelig med at finde en løsning herpå.

### Udskiftning af køkkener: Køkkenvogne

I forbindelse med helhedsplanen for renoveringen af afdelingen får boligerne udskiftet køkkeninventar. Der vil i den kortvarige periode for køkkenudskiftningen blive stillet køkkenvogne til rådighed i afdelingen. Såfremt du har særlige hensyn i forbindelse med ovenstående, vil Ungdomsbo være behjælpelig med at finde en løsning herpå.

## Helhedsplan for renovering af Ungdomsbo afd. 6 - Syrenparken

Den 24. april 2024

# Individuel skrivelse om huslejekonsekvenserne for din bolig

## Husleje og fremtidige forhold som følge af helhedsplanen

### Husleje

Huslejberegningen nedenfor er anført i 2024/2025-tal. Huslejen vil blive indekseret hvert år, hvilket betyder, at den – når helhedsplanen er gennemført – er tilsvarende højere.

Beregningen er desuden alene udtryk for en foreløbig beregning på baggrund af udgifterne til helhedsplanen. Der er således ikke er medregnet reguleringer som følge af afdelingens almindelige driftsudgifter.

#### Før renovering

Den nuværende husleje for din bolig på 57 m<sup>2</sup> – i 2024/2025-tal: 3.297 kr. / md.

#### Efter renovering

Den fremtidige, omtrentlige husleje – i 2024/2025-tal: 4.089 kr. / md.

*OBS: Huslejen indekseres hvert år.*

### Renovering af badeværelser: Toilet- og badevogne

I forbindelse med helhedsplanen for renoveringen af afdelingen får boligerne overfladerenoveret badeværelser. Der vil i perioden for badeværelsesrenoveringen blive stillet toilet- og badevogne til rådighed i afdelingen. Såfremt du har særlige hensyn i forbindelse med ovenstående, vil Ungdomsbo være behjælpelig med at finde en løsning herpå.

### Udskiftning af køkkener: Køkkenvogne

I forbindelse med helhedsplanen for renoveringen af afdelingen får boligerne udskiftet køkkeninventar. Der vil i den kortvarige periode for køkkenudskiftningen blive stillet køkkenvogne til rådighed i afdelingen. Såfremt du har særlige hensyn i forbindelse med ovenstående, vil Ungdomsbo være behjælpelig med at finde en løsning herpå.

## Helhedsplan for renovering af Ungdomsbo afd. 6 - Syrenparken

Den 24. april 2024

# Individuel skrivelse om huslejekonsekvenserne for din bolig

## Husleje og fremtidige forhold som følge af helhedsplanen

### Husleje

Huslejberegningen nedenfor er anført i 2024/2025-tal. Huslejen vil blive indekseret hvert år, hvilket betyder, at den – når helhedsplanen er gennemført – er tilsvarende højere.

Beregningen er desuden alene udtryk for en foreløbig beregning på baggrund af udgifterne til helhedsplanen. Der er således ikke er medregnet reguleringer som følge af afdelingens almindelige driftsudgifter.

#### Før renovering

Den nuværende husleje for din bolig på 59 m<sup>2</sup> – i 2024/2025-tal: 3.397 kr. / md.

#### Efter renovering

Den fremtidige, omtrentlige husleje – i 2024/2025-tal: 4.208 kr. / md.

*OBS: Huslejen indekseres hvert år.*

### Renovering af badeværelser: Toilet- og badevogne

I forbindelse med helhedsplanen for renoveringen af afdelingen får boligerne overfladerenoveret badeværelser. Der vil i perioden for badeværelsesrenoveringen blive stillet toilet- og badevogne til rådighed i afdelingen. Såfremt du har særlige hensyn i forbindelse med ovenstående, vil Ungdomsbo være behjælpelig med at finde en løsning herpå.

### Udskiftning af køkkener: Køkkenvogne

I forbindelse med helhedsplanen for renoveringen af afdelingen får boligerne udskiftet køkkeninventar. Der vil i den kortvarige periode for køkkenudskiftningen blive stillet køkkenvogne til rådighed i afdelingen. Såfremt du har særlige hensyn i forbindelse med ovenstående, vil Ungdomsbo være behjælpelig med at finde en løsning herpå.



## Helhedsplan for renovering af Ungdomsbo afd. 6 - Syrenparken

Den 24. april 2024

# Individuel skrivelse om huslejekonsekvenserne for din bolig

## Husleje og fremtidige forhold som følge af helhedsplanen

### Husleje

Huslejberegningen nedenfor er anført i 2024/2025-tal. Huslejen vil blive indekseret hvert år, hvilket betyder, at den – når helhedsplanen er gennemført – er tilsvarende højere.

Beregningen er desuden alene udtryk for en foreløbig beregning på baggrund af udgifterne til helhedsplanen. Der er således ikke er medregnet reguleringer som følge af afdelingens almindelige driftsudgifter.

#### Før renovering

Den nuværende husleje for din bolig på 70 m<sup>2</sup> – i 2024/2025-tal: 4.032 kr. / md.

#### Efter renovering

Den fremtidige, omtrentlige husleje – i 2024/2025-tal: 4.862 kr. / md.

*OBS: Huslejen indekseres hvert år.*

### Renovering af badeværelser: Toilet- og badevogne

I forbindelse med helhedsplanen for renoveringen af afdelingen får boligerne overfladerenoveret badeværelser. Der vil i perioden for badeværelsesrenoveringen blive stillet toilet- og badevogne til rådighed i afdelingen. Såfremt du har særlige hensyn i forbindelse med ovenstående, vil Ungdomsbo være behjælpelig med at finde en løsning herpå.

### Udskiftning af køkkener: Køkkenvogne

I forbindelse med helhedsplanen for renoveringen af afdelingen får boligerne udskiftet køkkeninventar. Der vil i den kortvarige periode for køkkenudskiftningen blive stillet køkkenvogne til rådighed i afdelingen. Såfremt du har særlige hensyn i forbindelse med ovenstående, vil Ungdomsbo være behjælpelig med at finde en løsning herpå.

## Helhedsplan for renovering af Ungdomsbo afd. 6 - Syrenparken

Den 24. april 2024

# Individuel skrivelse om huslejekonsekvenserne for din bolig

## Husleje og fremtidige forhold som følge af helhedsplanen

### Husleje

Huslejberegningen nedenfor er anført i 2024/2025-tal. Huslejen vil blive indekseret hvert år, hvilket betyder, at den – når helhedsplanen er gennemført – er tilsvarende højere.

Beregningen er desuden alene udtryk for en foreløbig beregning på baggrund af udgifterne til helhedsplanen. Der er således ikke er medregnet reguleringer som følge af afdelingens almindelige driftsudgifter.

#### Før renovering

Den nuværende husleje for din bolig på 128 m<sup>2</sup> – i 2024/2025-tal: 6.557 kr. / md.

#### Efter renovering

Den fremtidige, omtrentlige husleje – i 2024/2025-tal: 8.311 kr. / md.

*OBS: Huslejen indekseres hvert år.*

### Renovering af badeværelser: Toilet- og badevogne

I forbindelse med helhedsplanen for renoveringen af afdelingen får boligerne overfladerenoveret badeværelser. Der vil i perioden for badeværelsesrenoveringen blive stillet toilet- og badevogne til rådighed i afdelingen. Såfremt du har særlige hensyn i forbindelse med ovenstående, vil Ungdomsbo være behjælpelig med at finde en løsning herpå.

### Udskiftning af køkkener: Køkkenvogne

I forbindelse med helhedsplanen for renoveringen af afdelingen får boligerne udskiftet køkkeninventar. Der vil i den kortvarige periode for køkkenudskiftningen blive stillet køkkenvogne til rådighed i afdelingen. Såfremt du har særlige hensyn i forbindelse med ovenstående, vil Ungdomsbo være behjælpelig med at finde en løsning herpå.

## Helhedsplan for renovering af Ungdomsbo afd. 6 - Syrenparken

Den 24. april 2024

# Individuel skrivelse om huslejekonsekvenserne for din bolig

## Husleje og fremtidige forhold som følge af helhedsplanen

### Husleje

Huslejberegningen nedenfor er anført i 2024/2025-tal. Huslejen vil blive indekseret hvert år, hvilket betyder, at den – når helhedsplanen er gennemført – er tilsvarende højere.

Beregningen er desuden alene udtryk for en foreløbig beregning på baggrund af udgifterne til helhedsplanen. Der er således ikke er medregnet reguleringer som følge af afdelingens almindelige driftsudgifter.

#### Før renovering

Den nuværende husleje for din bolig på 59 m<sup>2</sup> – i 2024/2025-tal: 3.397 kr. / md.

#### Efter renovering

Den fremtidige, omtrentlige husleje – i 2024/2025-tal: 4.208 kr. / md.

*OBS: Huslejen indekseres hvert år.*

### Renovering af badeværelser: Toilet- og badevogne

I forbindelse med helhedsplanen for renoveringen af afdelingen får boligerne overfladerenoveret badeværelser. Der vil i perioden for badeværelsesrenoveringen blive stillet toilet- og badevogne til rådighed i afdelingen. Såfremt du har særlige hensyn i forbindelse med ovenstående, vil Ungdomsbo være behjælpelig med at finde en løsning herpå.

### Udskiftning af køkkener: Køkkenvogne

I forbindelse med helhedsplanen for renoveringen af afdelingen får boligerne udskiftet køkkeninventar. Der vil i den kortvarige periode for køkkenudskiftningen blive stillet køkkenvogne til rådighed i afdelingen. Såfremt du har særlige hensyn i forbindelse med ovenstående, vil Ungdomsbo være behjælpelig med at finde en løsning herpå.

## Helhedsplan for renovering af Ungdomsbo afd. 6 - Syrenparken

Den 24. april 2024

# Individuel skrivelse om huslejekonsekvenserne for din bolig

## Husleje og fremtidige forhold som følge af helhedsplanen

### Husleje

Huslejberegningen nedenfor er anført i 2024/2025-tal. Huslejen vil blive indekseret hvert år, hvilket betyder, at den – når helhedsplanen er gennemført – er tilsvarende højere.

Beregningen er desuden alene udtryk for en foreløbig beregning på baggrund af udgifterne til helhedsplanen. Der er således ikke er medregnet reguleringer som følge af afdelingens almindelige driftsudgifter.

#### Før renovering

Den nuværende husleje for din bolig på 120 m<sup>2</sup> – i 2024/2025-tal: 6.095 kr. / md.

#### Efter renovering

Den fremtidige, omtrentlige husleje – i 2024/2025-tal: 7.835 kr. / md.

*OBS: Huslejen indekseres hvert år.*

### Renovering af badeværelser: Toilet- og badevogne

I forbindelse med helhedsplanen for renoveringen af afdelingen får boligerne overfladerenoveret badeværelser. Der vil i perioden for badeværelsesrenoveringen blive stillet toilet- og badevogne til rådighed i afdelingen. Såfremt du har særlige hensyn i forbindelse med ovenstående, vil Ungdomsbo være behjælpelig med at finde en løsning herpå.

### Udskiftning af køkkener: Køkkenvogne

I forbindelse med helhedsplanen for renoveringen af afdelingen får boligerne udskiftet køkkeninventar. Der vil i den kortvarige periode for køkkenudskiftningen blive stillet køkkenvogne til rådighed i afdelingen. Såfremt du har særlige hensyn i forbindelse med ovenstående, vil Ungdomsbo være behjælpelig med at finde en løsning herpå.

## Helhedsplan for renovering af Ungdomsbo afd. 6 - Syrenparken

Den 24. april 2024

# Individuel skrivelse om huslejekonsekvenserne for din bolig

## Husleje og fremtidige forhold som følge af helhedsplanen

### Husleje

Huslejberegningen nedenfor er anført i 2024/2025-tal. Huslejen vil blive indekseret hvert år, hvilket betyder, at den – når helhedsplanen er gennemført – er tilsvarende højere.

Beregningen er desuden alene udtryk for en foreløbig beregning på baggrund af udgifterne til helhedsplanen. Der er således ikke er medregnet reguleringer som følge af afdelingens almindelige driftsudgifter.

#### Før renovering

Den nuværende husleje for din bolig på 128 m<sup>2</sup> – i 2024/2025-tal: 6.557 kr. / md.

#### Efter renovering

Den fremtidige, omtrentlige husleje – i 2024/2025-tal: 8.311 kr. / md.

*OBS: Huslejen indekseres hvert år.*

### Renovering af badeværelser: Toilet- og badevogne

I forbindelse med helhedsplanen for renoveringen af afdelingen får boligerne overfladerenoveret badeværelser. Der vil i perioden for badeværelsesrenoveringen blive stillet toilet- og badevogne til rådighed i afdelingen. Såfremt du har særlige hensyn i forbindelse med ovenstående, vil Ungdomsbo være behjælpelig med at finde en løsning herpå.

### Udskiftning af køkkener: Køkkenvogne

I forbindelse med helhedsplanen for renoveringen af afdelingen får boligerne udskiftet køkkeninventar. Der vil i den kortvarige periode for køkkenudskiftningen blive stillet køkkenvogne til rådighed i afdelingen. Såfremt du har særlige hensyn i forbindelse med ovenstående, vil Ungdomsbo være behjælpelig med at finde en løsning herpå.

## Helhedsplan for renovering af Ungdomsbo afd. 6 - Syrenparken

Den 24. april 2024

# Individuel skrivelse om huslejekonsekvenserne for din bolig

## Husleje og fremtidige forhold som følge af helhedsplanen

### Husleje

Huslejberegningen nedenfor er anført i 2024/2025-tal. Huslejen vil blive indekseret hvert år, hvilket betyder, at den – når helhedsplanen er gennemført – er tilsvarende højere.

Beregningen er desuden alene udtryk for en foreløbig beregning på baggrund af udgifterne til helhedsplanen. Der er således ikke er medregnet reguleringer som følge af afdelingens almindelige driftsudgifter.

#### Før renovering

Den nuværende husleje for din bolig på 59 m<sup>2</sup> – i 2024/2025-tal: 3.397 kr. / md.

#### Efter renovering

Den fremtidige, omtrentlige husleje – i 2024/2025-tal: 4.208 kr. / md.

*OBS: Huslejen indekseres hvert år.*

### Renovering af badeværelser: Toilet- og badevogne

I forbindelse med helhedsplanen for renoveringen af afdelingen får boligerne overfladerenoveret badeværelser. Der vil i perioden for badeværelsesrenoveringen blive stillet toilet- og badevogne til rådighed i afdelingen. Såfremt du har særlige hensyn i forbindelse med ovenstående, vil Ungdomsbo være behjælpelig med at finde en løsning herpå.

### Udskiftning af køkkener: Køkkenvogne

I forbindelse med helhedsplanen for renoveringen af afdelingen får boligerne udskiftet køkkeninventar. Der vil i den kortvarige periode for køkkenudskiftningen blive stillet køkkenvogne til rådighed i afdelingen. Såfremt du har særlige hensyn i forbindelse med ovenstående, vil Ungdomsbo være behjælpelig med at finde en løsning herpå.

## Helhedsplan for renovering af Ungdomsbo afd. 6 - Syrenparken

Den 24. april 2024

# Individuel skrivelse om huslejekonsekvenserne for din bolig

## Husleje og fremtidige forhold som følge af helhedsplanen

### Husleje

Huslejberegningen nedenfor er anført i 2024/2025-tal. Huslejen vil blive indekseret hvert år, hvilket betyder, at den – når helhedsplanen er gennemført – er tilsvarende højere.

Beregningen er desuden alene udtryk for en foreløbig beregning på baggrund af udgifterne til helhedsplanen. Der er således ikke er medregnet reguleringer som følge af afdelingens almindelige driftsudgifter.

#### Før renovering

Den nuværende husleje for din bolig på 120 m<sup>2</sup> – i 2024/2025-tal: 6.095 kr. / md.

#### Efter renovering

Den fremtidige, omtrentlige husleje – i 2024/2025-tal: 7.835 kr. / md.

*OBS: Huslejen indekseres hvert år.*

### Renovering af badeværelser: Toilet- og badevogne

I forbindelse med helhedsplanen for renoveringen af afdelingen får boligerne overfladerenoveret badeværelser. Der vil i perioden for badeværelsesrenoveringen blive stillet toilet- og badevogne til rådighed i afdelingen. Såfremt du har særlige hensyn i forbindelse med ovenstående, vil Ungdomsbo være behjælpelig med at finde en løsning herpå.

### Udskiftning af køkkener: Køkkenvogne

I forbindelse med helhedsplanen for renoveringen af afdelingen får boligerne udskiftet køkkeninventar. Der vil i den kortvarige periode for køkkenudskiftningen blive stillet køkkenvogne til rådighed i afdelingen. Såfremt du har særlige hensyn i forbindelse med ovenstående, vil Ungdomsbo være behjælpelig med at finde en løsning herpå.

## Helhedsplan for renovering af Ungdomsbo afd. 6 - Syrenparken

Den 24. april 2024

# Individuel skrivelse om huslejekonsekvenserne for din bolig

## Husleje og fremtidige forhold som følge af helhedsplanen

### Husleje

Huslejberegningen nedenfor er anført i 2024/2025-tal. Huslejen vil blive indekseret hvert år, hvilket betyder, at den – når helhedsplanen er gennemført – er tilsvarende højere.

Beregningen er desuden alene udtryk for en foreløbig beregning på baggrund af udgifterne til helhedsplanen. Der er således ikke er medregnet reguleringer som følge af afdelingens almindelige driftsudgifter.

#### Før renovering

Den nuværende husleje for din bolig på 128 m<sup>2</sup> – i 2024/2025-tal: 6.557 kr. / md.

#### Efter renovering

Den fremtidige, omtrentlige husleje – i 2024/2025-tal: 8.311 kr. / md.

*OBS: Huslejen indekseres hvert år.*

### Renovering af badeværelser: Toilet- og badevogne

I forbindelse med helhedsplanen for renoveringen af afdelingen får boligerne overfladerenoveret badeværelser. Der vil i perioden for badeværelsesrenoveringen blive stillet toilet- og badevogne til rådighed i afdelingen. Såfremt du har særlige hensyn i forbindelse med ovenstående, vil Ungdomsbo være behjælpelig med at finde en løsning herpå.

### Udskiftning af køkkener: Køkkenvogne

I forbindelse med helhedsplanen for renoveringen af afdelingen får boligerne udskiftet køkkeninventar. Der vil i den kortvarige periode for køkkenudskiftningen blive stillet køkkenvogne til rådighed i afdelingen. Såfremt du har særlige hensyn i forbindelse med ovenstående, vil Ungdomsbo være behjælpelig med at finde en løsning herpå.



## Helhedsplan for renovering af Ungdomsbo afd. 6 - Syrenparken

Den 24. april 2024

# Individuel skrivelse om huslejekonsekvenserne for din bolig

## Husleje og fremtidige forhold som følge af helhedsplanen

### Husleje

Huslejberegningen nedenfor er anført i 2024/2025-tal. Huslejen vil blive indekseret hvert år, hvilket betyder, at den – når helhedsplanen er gennemført – er tilsvarende højere.

Beregningen er desuden alene udtryk for en foreløbig beregning på baggrund af udgifterne til helhedsplanen. Der er således ikke er medregnet reguleringer som følge af afdelingens almindelige driftsudgifter.

#### Før renovering

Den nuværende husleje for din bolig på 59 m<sup>2</sup> – i 2024/2025-tal: 3.397 kr. / md.

#### Efter renovering

Den fremtidige, omtrentlige husleje – i 2024/2025-tal: 4.208 kr. / md.

*OBS: Huslejen indekseres hvert år.*

### Renovering af badeværelser: Toilet- og badevogne

I forbindelse med helhedsplanen for renoveringen af afdelingen får boligerne overfladerenoveret badeværelser. Der vil i perioden for badeværelsesrenoveringen blive stillet toilet- og badevogne til rådighed i afdelingen. Såfremt du har særlige hensyn i forbindelse med ovenstående, vil Ungdomsbo være behjælpelig med at finde en løsning herpå.

### Udskiftning af køkkener: Køkkenvogne

I forbindelse med helhedsplanen for renoveringen af afdelingen får boligerne udskiftet køkkeninventar. Der vil i den kortvarige periode for køkkenudskiftningen blive stillet køkkenvogne til rådighed i afdelingen. Såfremt du har særlige hensyn i forbindelse med ovenstående, vil Ungdomsbo være behjælpelig med at finde en løsning herpå.

## Helhedsplan for renovering af Ungdomsbo afd. 6 - Syrenparken

Den 24. april 2024

# Individuel skrivelse om huslejekonsekvenserne for din bolig

## Husleje og fremtidige forhold som følge af helhedsplanen

### Husleje

Huslejberegningen nedenfor er anført i 2024/2025-tal. Huslejen vil blive indekseret hvert år, hvilket betyder, at den – når helhedsplanen er gennemført – er tilsvarende højere.

Beregningen er desuden alene udtryk for en foreløbig beregning på baggrund af udgifterne til helhedsplanen. Der er således ikke er medregnet reguleringer som følge af afdelingens almindelige driftsudgifter.

#### Før renovering

Den nuværende husleje for din bolig på 120 m<sup>2</sup> – i 2024/2025-tal: 6.095 kr. / md.

#### Efter renovering

Den fremtidige, omtrentlige husleje – i 2024/2025-tal: 7.835 kr. / md.

*OBS: Huslejen indekseres hvert år.*

### Renovering af badeværelser: Toilet- og badevogne

I forbindelse med helhedsplanen for renoveringen af afdelingen får boligerne overfladerenoveret badeværelser. Der vil i perioden for badeværelsesrenoveringen blive stillet toilet- og badevogne til rådighed i afdelingen. Såfremt du har særlige hensyn i forbindelse med ovenstående, vil Ungdomsbo være behjælpelig med at finde en løsning herpå.

### Udskiftning af køkkener: Køkkenvogne

I forbindelse med helhedsplanen for renoveringen af afdelingen får boligerne udskiftet køkkeninventar. Der vil i den kortvarige periode for køkkenudskiftningen blive stillet køkkenvogne til rådighed i afdelingen. Såfremt du har særlige hensyn i forbindelse med ovenstående, vil Ungdomsbo være behjælpelig med at finde en løsning herpå.

## Helhedsplan for renovering af Ungdomsbo afd. 6 - Syrenparken

Den 24. april 2024

# Individuel skrivelse om huslejekonsekvenserne for din bolig

## Husleje og fremtidige forhold som følge af helhedsplanen

### Husleje

Huslejberegningen nedenfor er anført i 2024/2025-tal. Huslejen vil blive indekseret hvert år, hvilket betyder, at den – når helhedsplanen er gennemført – er tilsvarende højere.

Beregningen er desuden alene udtryk for en foreløbig beregning på baggrund af udgifterne til helhedsplanen. Der er således ikke er medregnet reguleringer som følge af afdelingens almindelige driftsudgifter.

#### Før renovering

Den nuværende husleje for din bolig på 128 m<sup>2</sup> – i 2024/2025-tal: 6.557 kr. / md.

#### Efter renovering

Den fremtidige, omtrentlige husleje – i 2024/2025-tal: 8.311 kr. / md.

*OBS: Huslejen indekseres hvert år.*

### Renovering af badeværelser: Toilet- og badevogne

I forbindelse med helhedsplanen for renoveringen af afdelingen får boligerne overfladerenoveret badeværelser. Der vil i perioden for badeværelsesrenoveringen blive stillet toilet- og badevogne til rådighed i afdelingen. Såfremt du har særlige hensyn i forbindelse med ovenstående, vil Ungdomsbo være behjælpelig med at finde en løsning herpå.

### Udskiftning af køkkener: Køkkenvogne

I forbindelse med helhedsplanen for renoveringen af afdelingen får boligerne udskiftet køkkeninventar. Der vil i den kortvarige periode for køkkenudskiftningen blive stillet køkkenvogne til rådighed i afdelingen. Såfremt du har særlige hensyn i forbindelse med ovenstående, vil Ungdomsbo være behjælpelig med at finde en løsning herpå.

## Helhedsplan for renovering af Ungdomsbo afd. 6 - Syrenparken

Den 24. april 2024

# Individuel skrivelse om huslejekonsekvenserne for din bolig

## Husleje og fremtidige forhold som følge af helhedsplanen

### Husleje

Huslejberegningen nedenfor er anført i 2024/2025-tal. Huslejen vil blive indekseret hvert år, hvilket betyder, at den – når helhedsplanen er gennemført – er tilsvarende højere.

Beregningen er desuden alene udtryk for en foreløbig beregning på baggrund af udgifterne til helhedsplanen. Der er således ikke er medregnet reguleringer som følge af afdelingens almindelige driftsudgifter.

#### Før renovering

Den nuværende husleje for din bolig på 59 m<sup>2</sup> – i 2024/2025-tal: 3.397 kr. / md.

#### Efter renovering

Den fremtidige, omtrentlige husleje – i 2024/2025-tal: 4.208 kr. / md.

*OBS: Huslejen indekseres hvert år.*

### Renovering af badeværelser: Toilet- og badevogne

I forbindelse med helhedsplanen for renoveringen af afdelingen får boligerne overfladerenoveret badeværelser. Der vil i perioden for badeværelsesrenoveringen blive stillet toilet- og badevogne til rådighed i afdelingen. Såfremt du har særlige hensyn i forbindelse med ovenstående, vil Ungdomsbo være behjælpelig med at finde en løsning herpå.

### Udskiftning af køkkener: Køkkenvogne

I forbindelse med helhedsplanen for renoveringen af afdelingen får boligerne udskiftet køkkeninventar. Der vil i den kortvarige periode for køkkenudskiftningen blive stillet køkkenvogne til rådighed i afdelingen. Såfremt du har særlige hensyn i forbindelse med ovenstående, vil Ungdomsbo være behjælpelig med at finde en løsning herpå.

## Helhedsplan for renovering af Ungdomsbo afd. 6 - Syrenparken

Den 24. april 2024

# Individuel skrivelse om huslejekonsekvenserne for din bolig

## Husleje og fremtidige forhold som følge af helhedsplanen

### Husleje

Huslejberegningen nedenfor er anført i 2024/2025-tal. Huslejen vil blive indekseret hvert år, hvilket betyder, at den – når helhedsplanen er gennemført – er tilsvarende højere.

Beregningen er desuden alene udtryk for en foreløbig beregning på baggrund af udgifterne til helhedsplanen. Der er således ikke er medregnet reguleringer som følge af afdelingens almindelige driftsudgifter.

#### Før renovering

Den nuværende husleje for din bolig på 120 m<sup>2</sup> – i 2024/2025-tal: 6.095 kr. / md.

#### Efter renovering

Den fremtidige, omtrentlige husleje – i 2024/2025-tal: 7.835 kr. / md.

*OBS: Huslejen indekseres hvert år.*

### Renovering af badeværelser: Toilet- og badevogne

I forbindelse med helhedsplanen for renoveringen af afdelingen får boligerne overfladerenoveret badeværelser. Der vil i perioden for badeværelsesrenoveringen blive stillet toilet- og badevogne til rådighed i afdelingen. Såfremt du har særlige hensyn i forbindelse med ovenstående, vil Ungdomsbo være behjælpelig med at finde en løsning herpå.

### Udskiftning af køkkener: Køkkenvogne

I forbindelse med helhedsplanen for renoveringen af afdelingen får boligerne udskiftet køkkeninventar. Der vil i den kortvarige periode for køkkenudskiftningen blive stillet køkkenvogne til rådighed i afdelingen. Såfremt du har særlige hensyn i forbindelse med ovenstående, vil Ungdomsbo være behjælpelig med at finde en løsning herpå.

## Helhedsplan for renovering af Ungdomsbo afd. 6 - Syrenparken

Den 24. april 2024

# Individuel skrivelse om huslejekonsekvenserne for din bolig

## Husleje og fremtidige forhold som følge af helhedsplanen

### Husleje

Huslejberegningen nedenfor er anført i 2024/2025-tal. Huslejen vil blive indekseret hvert år, hvilket betyder, at den – når helhedsplanen er gennemført – er tilsvarende højere.

Beregningen er desuden alene udtryk for en foreløbig beregning på baggrund af udgifterne til helhedsplanen. Der er således ikke er medregnet reguleringer som følge af afdelingens almindelige driftsudgifter.

#### Før renovering

Den nuværende husleje for din bolig på 128 m<sup>2</sup> – i 2024/2025-tal: 6.557 kr. / md.

#### Efter renovering

Den fremtidige, omtrentlige husleje – i 2024/2025-tal: 8.311 kr. / md.

*OBS: Huslejen indekseres hvert år.*

### Renovering af badeværelser: Toilet- og badevogne

I forbindelse med helhedsplanen for renoveringen af afdelingen får boligerne overfladerenoveret badeværelser. Der vil i perioden for badeværelsesrenoveringen blive stillet toilet- og badevogne til rådighed i afdelingen. Såfremt du har særlige hensyn i forbindelse med ovenstående, vil Ungdomsbo være behjælpelig med at finde en løsning herpå.

### Udskiftning af køkkener: Køkkenvogne

I forbindelse med helhedsplanen for renoveringen af afdelingen får boligerne udskiftet køkkeninventar. Der vil i den kortvarige periode for køkkenudskiftningen blive stillet køkkenvogne til rådighed i afdelingen. Såfremt du har særlige hensyn i forbindelse med ovenstående, vil Ungdomsbo være behjælpelig med at finde en løsning herpå.

## Helhedsplan for renovering af Ungdomsbo afd. 6 - Syrenparken

Den 24. april 2024

# Individuel skrivelse om huslejekonsekvenserne for din bolig

## Husleje og fremtidige forhold som følge af helhedsplanen

### Husleje

Huslejberegningen nedenfor er anført i 2024/2025-tal. Huslejen vil blive indekseret hvert år, hvilket betyder, at den – når helhedsplanen er gennemført – er tilsvarende højere.

Beregningen er desuden alene udtryk for en foreløbig beregning på baggrund af udgifterne til helhedsplanen. Der er således ikke er medregnet reguleringer som følge af afdelingens almindelige driftsudgifter.

#### Før renovering

Den nuværende husleje for din bolig på 59 m<sup>2</sup> – i 2024/2025-tal: 3.397 kr. / md.

#### Efter renovering

Den fremtidige, omtrentlige husleje – i 2024/2025-tal: 4.208 kr. / md.

*OBS: Huslejen indekseres hvert år.*

### Renovering af badeværelser: Toilet- og badevogne

I forbindelse med helhedsplanen for renoveringen af afdelingen får boligerne overfladerenoveret badeværelser. Der vil i perioden for badeværelsesrenoveringen blive stillet toilet- og badevogne til rådighed i afdelingen. Såfremt du har særlige hensyn i forbindelse med ovenstående, vil Ungdomsbo være behjælpelig med at finde en løsning herpå.

### Udskiftning af køkkener: Køkkenvogne

I forbindelse med helhedsplanen for renoveringen af afdelingen får boligerne udskiftet køkkeninventar. Der vil i den kortvarige periode for køkkenudskiftningen blive stillet køkkenvogne til rådighed i afdelingen. Såfremt du har særlige hensyn i forbindelse med ovenstående, vil Ungdomsbo være behjælpelig med at finde en løsning herpå.

## Helhedsplan for renovering af Ungdomsbo afd. 6 - Syrenparken

Den 24. april 2024

# Individuel skrivelse om huslejekonsekvenserne for din bolig

## Husleje og fremtidige forhold som følge af helhedsplanen

### Husleje

Huslejberegningen nedenfor er anført i 2024/2025-tal. Huslejen vil blive indekseret hvert år, hvilket betyder, at den – når helhedsplanen er gennemført – er tilsvarende højere.

Beregningen er desuden alene udtryk for en foreløbig beregning på baggrund af udgifterne til helhedsplanen. Der er således ikke er medregnet reguleringer som følge af afdelingens almindelige driftsudgifter.

#### Før renovering

Den nuværende husleje for din bolig på 120 m<sup>2</sup> – i 2024/2025-tal: 6.095 kr. / md.

#### Efter renovering

Den fremtidige, omtrentlige husleje – i 2024/2025-tal: 7.835 kr. / md.

*OBS: Huslejen indekseres hvert år.*

### Renovering af badeværelser: Toilet- og badevogne

I forbindelse med helhedsplanen for renoveringen af afdelingen får boligerne overfladerenoveret badeværelser. Der vil i perioden for badeværelsesrenoveringen blive stillet toilet- og badevogne til rådighed i afdelingen. Såfremt du har særlige hensyn i forbindelse med ovenstående, vil Ungdomsbo være behjælpelig med at finde en løsning herpå.

### Udskiftning af køkkener: Køkkenvogne

I forbindelse med helhedsplanen for renoveringen af afdelingen får boligerne udskiftet køkkeninventar. Der vil i den kortvarige periode for køkkenudskiftningen blive stillet køkkenvogne til rådighed i afdelingen. Såfremt du har særlige hensyn i forbindelse med ovenstående, vil Ungdomsbo være behjælpelig med at finde en løsning herpå.



## Helhedsplan for renovering af Ungdomsbo afd. 6 - Syrenparken

Den 24. april 2024

# Individuel skrivelse om huslejekonsekvenserne for din bolig

## Husleje og fremtidige forhold som følge af helhedsplanen

### Husleje

Huslejberegningen nedenfor er anført i 2024/2025-tal. Huslejen vil blive indekseret hvert år, hvilket betyder, at den – når helhedsplanen er gennemført – er tilsvarende højere.

Beregningen er desuden alene udtryk for en foreløbig beregning på baggrund af udgifterne til helhedsplanen. Der er således ikke er medregnet reguleringer som følge af afdelingens almindelige driftsudgifter.

#### Før renovering

Den nuværende husleje for din bolig på 69 m<sup>2</sup> – i 2024/2025-tal: 4.087 kr. / md.

#### Efter renovering

Den fremtidige, omtrentlige husleje – i 2024/2025-tal: 4.809 kr. / md.

*OBS: Huslejen indekseres hvert år.*

### Renovering af badeværelser: Toilet- og badevogne

I forbindelse med helhedsplanen for renoveringen af afdelingen får boligerne overfladerenoveret badeværelser. Der vil i perioden for badeværelsesrenoveringen blive stillet toilet- og badevogne til rådighed i afdelingen. Såfremt du har særlige hensyn i forbindelse med ovenstående, vil Ungdomsbo være behjælpelig med at finde en løsning herpå.

### Udskiftning af køkkener: Køkkenvogne

I forbindelse med helhedsplanen for renoveringen af afdelingen får boligerne udskiftet køkkeninventar. Der vil i den kortvarige periode for køkkenudskiftningen blive stillet køkkenvogne til rådighed i afdelingen. Såfremt du har særlige hensyn i forbindelse med ovenstående, vil Ungdomsbo være behjælpelig med at finde en løsning herpå.

## Helhedsplan for renovering af Ungdomsbo afd. 6 - Syrenparken

Den 24. april 2024

# Individuel skrivelse om huslejekonsekvenserne for din bolig

## Husleje og fremtidige forhold som følge af helhedsplanen

### Husleje

Huslejberegningen nedenfor er anført i 2024/2025-tal. Huslejen vil blive indekseret hvert år, hvilket betyder, at den – når helhedsplanen er gennemført – er tilsvarende højere.

Beregningen er desuden alene udtryk for en foreløbig beregning på baggrund af udgifterne til helhedsplanen. Der er således ikke er medregnet reguleringer som følge af afdelingens almindelige driftsudgifter.

#### Før renovering

Den nuværende husleje for din bolig på 61 m<sup>2</sup> – i 2024/2025-tal: 3.601 kr. / md.

#### Efter renovering

Den fremtidige, omtrentlige husleje – i 2024/2025-tal: 4.309 kr. / md.

*OBS: Huslejen indekseres hvert år.*

### Renovering af badeværelser: Toilet- og badevogne

I forbindelse med helhedsplanen for renoveringen af afdelingen får boligerne overfladerenoveret badeværelser. Der vil i perioden for badeværelsesrenoveringen blive stillet toilet- og badevogne til rådighed i afdelingen. Såfremt du har særlige hensyn i forbindelse med ovenstående, vil Ungdomsbo være behjælpelig med at finde en løsning herpå.

### Udskiftning af køkkener: Køkkenvogne

I forbindelse med helhedsplanen for renoveringen af afdelingen får boligerne udskiftet køkkeninventar. Der vil i den kortvarige periode for køkkenudskiftningen blive stillet køkkenvogne til rådighed i afdelingen. Såfremt du har særlige hensyn i forbindelse med ovenstående, vil Ungdomsbo være behjælpelig med at finde en løsning herpå.

## Helhedsplan for renovering af Ungdomsbo afd. 6 - Syrenparken

Den 24. april 2024

# Individuel skrivelse om huslejekonsekvenserne for din bolig

## Husleje og fremtidige forhold som følge af helhedsplanen

### Husleje

Huslejberegningen nedenfor er anført i 2024/2025-tal. Huslejen vil blive indekseret hvert år, hvilket betyder, at den – når helhedsplanen er gennemført – er tilsvarende højere.

Beregningen er desuden alene udtryk for en foreløbig beregning på baggrund af udgifterne til helhedsplanen. Der er således ikke er medregnet reguleringer som følge af afdelingens almindelige driftsudgifter.

#### Før renovering

Den nuværende husleje for din bolig på 53 m<sup>2</sup> – i 2024/2025-tal: 3.173 kr. / md.

#### Efter renovering

Den fremtidige, omtrentlige husleje – i 2024/2025-tal: 3.869 kr. / md.

*OBS: Huslejen indekseres hvert år.*

### Renovering af badeværelser: Toilet- og badevogne

I forbindelse med helhedsplanen for renoveringen af afdelingen får boligerne overfladerenoveret badeværelser. Der vil i perioden for badeværelsesrenoveringen blive stillet toilet- og badevogne til rådighed i afdelingen. Såfremt du har særlige hensyn i forbindelse med ovenstående, vil Ungdomsbo være behjælpelig med at finde en løsning herpå.

### Udskiftning af køkkener: Køkkenvogne

I forbindelse med helhedsplanen for renoveringen af afdelingen får boligerne udskiftet køkkeninventar. Der vil i den kortvarige periode for køkkenudskiftningen blive stillet køkkenvogne til rådighed i afdelingen. Såfremt du har særlige hensyn i forbindelse med ovenstående, vil Ungdomsbo være behjælpelig med at finde en løsning herpå.

## Helhedsplan for renovering af Ungdomsbo afd. 6 - Syrenparken

Den 24. april 2024

# Individuel skrivelse om huslejekonsekvenserne for din bolig

## Husleje og fremtidige forhold som følge af helhedsplanen

### Husleje

Huslejberegningen nedenfor er anført i 2024/2025-tal. Huslejen vil blive indekseret hvert år, hvilket betyder, at den – når helhedsplanen er gennemført – er tilsvarende højere.

Beregningen er desuden alene udtryk for en foreløbig beregning på baggrund af udgifterne til helhedsplanen. Der er således ikke er medregnet reguleringer som følge af afdelingens almindelige driftsudgifter.

#### Før renovering

Den nuværende husleje for din bolig på 54 m<sup>2</sup> – i 2024/2025-tal: 2.814 kr. / md.

#### Efter renovering

Den fremtidige, omtrentlige husleje – i 2024/2025-tal: 3.911 kr. / md.

*OBS: Huslejen indekseres hvert år.*

### Renovering af badeværelser: Toilet- og badevogne

I forbindelse med helhedsplanen for renoveringen af afdelingen får boligerne overfladerenoveret badeværelser. Der vil i perioden for badeværelsesrenoveringen blive stillet toilet- og badevogne til rådighed i afdelingen. Såfremt du har særlige hensyn i forbindelse med ovenstående, vil Ungdomsbo være behjælpelig med at finde en løsning herpå.

### Udskiftning af køkkener: Køkkenvogne

I forbindelse med helhedsplanen for renoveringen af afdelingen får boligerne udskiftet køkkeninventar. Der vil i den kortvarige periode for køkkenudskiftningen blive stillet køkkenvogne til rådighed i afdelingen. Såfremt du har særlige hensyn i forbindelse med ovenstående, vil Ungdomsbo være behjælpelig med at finde en løsning herpå.

## Helhedsplan for renovering af Ungdomsbo afd. 6 - Syrenparken

Den 24. april 2024

# Individuel skrivelse om huslejekonsekvenserne for din bolig

## Husleje og fremtidige forhold som følge af helhedsplanen

### Husleje

Huslejberegningen nedenfor er anført i 2024/2025-tal. Huslejen vil blive indekseret hvert år, hvilket betyder, at den – når helhedsplanen er gennemført – er tilsvarende højere.

Beregningen er desuden alene udtryk for en foreløbig beregning på baggrund af udgifterne til helhedsplanen. Der er således ikke er medregnet reguleringer som følge af afdelingens almindelige driftsudgifter.

#### Før renovering

Den nuværende husleje for din bolig på 54 m<sup>2</sup> – i 2024/2025-tal: 2.814 kr. / md.

#### Efter renovering

Den fremtidige, omtrentlige husleje – i 2024/2025-tal: 3.911 kr. / md.

*OBS: Huslejen indekseres hvert år.*

### Renovering af badeværelser: Toilet- og badevogne

I forbindelse med helhedsplanen for renoveringen af afdelingen får boligerne overfladerenoveret badeværelser. Der vil i perioden for badeværelsesrenoveringen blive stillet toilet- og badevogne til rådighed i afdelingen. Såfremt du har særlige hensyn i forbindelse med ovenstående, vil Ungdomsbo være behjælpelig med at finde en løsning herpå.

### Udskiftning af køkkener: Køkkenvogne

I forbindelse med helhedsplanen for renoveringen af afdelingen får boligerne udskiftet køkkeninventar. Der vil i den kortvarige periode for køkkenudskiftningen blive stillet køkkenvogne til rådighed i afdelingen. Såfremt du har særlige hensyn i forbindelse med ovenstående, vil Ungdomsbo være behjælpelig med at finde en løsning herpå.

## Helhedsplan for renovering af Ungdomsbo afd. 6 - Syrenparken

Den 24. april 2024

# Individuel skrivelse om huslejekonsekvenserne for din bolig

## Husleje og fremtidige forhold som følge af helhedsplanen

### Husleje

Huslejberegningen nedenfor er anført i 2024/2025-tal. Huslejen vil blive indekseret hvert år, hvilket betyder, at den – når helhedsplanen er gennemført – er tilsvarende højere.

Beregningen er desuden alene udtryk for en foreløbig beregning på baggrund af udgifterne til helhedsplanen. Der er således ikke er medregnet reguleringer som følge af afdelingens almindelige driftsudgifter.

#### Før renovering

Den nuværende husleje for din bolig på 54 m<sup>2</sup> – i 2024/2025-tal: 2.814 kr. / md.

#### Efter renovering

Den fremtidige, omtrentlige husleje – i 2024/2025-tal: 3.911 kr. / md.

*OBS: Huslejen indekseres hvert år.*

### Renovering af badeværelser: Toilet- og badevogne

I forbindelse med helhedsplanen for renoveringen af afdelingen får boligerne overfladerenoveret badeværelser. Der vil i perioden for badeværelsesrenoveringen blive stillet toilet- og badevogne til rådighed i afdelingen. Såfremt du har særlige hensyn i forbindelse med ovenstående, vil Ungdomsbo være behjælpelig med at finde en løsning herpå.

### Udskiftning af køkkener: Køkkenvogne

I forbindelse med helhedsplanen for renoveringen af afdelingen får boligerne udskiftet køkkeninventar. Der vil i den kortvarige periode for køkkenudskiftningen blive stillet køkkenvogne til rådighed i afdelingen. Såfremt du har særlige hensyn i forbindelse med ovenstående, vil Ungdomsbo være behjælpelig med at finde en løsning herpå.

## Helhedsplan for renovering af Ungdomsbo afd. 6 - Syrenparken

Den 24. april 2024

# Individuel skrivelse om huslejekonsekvenserne for din bolig

## Husleje og fremtidige forhold som følge af helhedsplanen

### Husleje

Huslejberegningen nedenfor er anført i 2024/2025-tal. Huslejen vil blive indekseret hvert år, hvilket betyder, at den – når helhedsplanen er gennemført – er tilsvarende højere.

Beregningen er desuden alene udtryk for en foreløbig beregning på baggrund af udgifterne til helhedsplanen. Der er således ikke er medregnet reguleringer som følge af afdelingens almindelige driftsudgifter.

#### Før renovering

Den nuværende husleje for din bolig på 54 m<sup>2</sup> – i 2024/2025-tal: 2.814 kr. / md.

#### Efter renovering

Den fremtidige, omtrentlige husleje – i 2024/2025-tal: 3.911 kr. / md.

*OBS: Huslejen indekseres hvert år.*

### Renovering af badeværelser: Toilet- og badevogne

I forbindelse med helhedsplanen for renoveringen af afdelingen får boligerne overfladerenoveret badeværelser. Der vil i perioden for badeværelsesrenoveringen blive stillet toilet- og badevogne til rådighed i afdelingen. Såfremt du har særlige hensyn i forbindelse med ovenstående, vil Ungdomsbo være behjælpelig med at finde en løsning herpå.

### Udskiftning af køkkener: Køkkenvogne

I forbindelse med helhedsplanen for renoveringen af afdelingen får boligerne udskiftet køkkeninventar. Der vil i den kortvarige periode for køkkenudskiftningen blive stillet køkkenvogne til rådighed i afdelingen. Såfremt du har særlige hensyn i forbindelse med ovenstående, vil Ungdomsbo være behjælpelig med at finde en løsning herpå.

## Helhedsplan for renovering af Ungdomsbo afd. 6 - Syrenparken

Den 24. april 2024

# Individuel skrivelse om huslejekonsekvenserne for din bolig

## Husleje og fremtidige forhold som følge af helhedsplanen

### Husleje

Huslejberegningen nedenfor er anført i 2024/2025-tal. Huslejen vil blive indekseret hvert år, hvilket betyder, at den – når helhedsplanen er gennemført – er tilsvarende højere.

Beregningen er desuden alene udtryk for en foreløbig beregning på baggrund af udgifterne til helhedsplanen. Der er således ikke er medregnet reguleringer som følge af afdelingens almindelige driftsudgifter.

#### Før renovering

Den nuværende husleje for din bolig på 54 m<sup>2</sup> – i 2024/2025-tal: 2.814 kr. / md.

#### Efter renovering

Den fremtidige, omtrentlige husleje – i 2024/2025-tal: 3.911 kr. / md.

*OBS: Huslejen indekseres hvert år.*

### Renovering af badeværelser: Toilet- og badevogne

I forbindelse med helhedsplanen for renoveringen af afdelingen får boligerne overfladerenoveret badeværelser. Der vil i perioden for badeværelsesrenoveringen blive stillet toilet- og badevogne til rådighed i afdelingen. Såfremt du har særlige hensyn i forbindelse med ovenstående, vil Ungdomsbo være behjælpelig med at finde en løsning herpå.

### Udskiftning af køkkener: Køkkenvogne

I forbindelse med helhedsplanen for renoveringen af afdelingen får boligerne udskiftet køkkeninventar. Der vil i den kortvarige periode for køkkenudskiftningen blive stillet køkkenvogne til rådighed i afdelingen. Såfremt du har særlige hensyn i forbindelse med ovenstående, vil Ungdomsbo være behjælpelig med at finde en løsning herpå.



## Helhedsplan for renovering af Ungdomsbo afd. 6 - Syrenparken

Den 24. april 2024

# Individuel skrivelse om huslejekonsekvenserne for din bolig

## Husleje og fremtidige forhold som følge af helhedsplanen

### Husleje

Huslejberegningen nedenfor er anført i 2024/2025-tal. Huslejen vil blive indekseret hvert år, hvilket betyder, at den – når helhedsplanen er gennemført – er tilsvarende højere.

Beregningen er desuden alene udtryk for en foreløbig beregning på baggrund af udgifterne til helhedsplanen. Der er således ikke er medregnet reguleringer som følge af afdelingens almindelige driftsudgifter.

#### Før renovering

Den nuværende husleje for din bolig på 69 m<sup>2</sup> – i 2024/2025-tal: 4.087 kr. / md.

#### Efter renovering

Den fremtidige, omtrentlige husleje – i 2024/2025-tal: 4.809 kr. / md.

*OBS: Huslejen indekseres hvert år.*

### Renovering af badeværelser: Toilet- og badevogne

I forbindelse med helhedsplanen for renoveringen af afdelingen får boligerne overfladerenoveret badeværelser. Der vil i perioden for badeværelsesrenoveringen blive stillet toilet- og badevogne til rådighed i afdelingen. Såfremt du har særlige hensyn i forbindelse med ovenstående, vil Ungdomsbo være behjælpelig med at finde en løsning herpå.

### Udskiftning af køkkener: Køkkenvogne

I forbindelse med helhedsplanen for renoveringen af afdelingen får boligerne udskiftet køkkeninventar. Der vil i den kortvarige periode for køkkenudskiftningen blive stillet køkkenvogne til rådighed i afdelingen. Såfremt du har særlige hensyn i forbindelse med ovenstående, vil Ungdomsbo være behjælpelig med at finde en løsning herpå.

## Helhedsplan for renovering af Ungdomsbo afd. 6 - Syrenparken

Den 24. april 2024

# Individuel skrivelse om huslejekonsekvenserne for din bolig

## Husleje og fremtidige forhold som følge af helhedsplanen

### Husleje

Huslejberegningen nedenfor er anført i 2024/2025-tal. Huslejen vil blive indekseret hvert år, hvilket betyder, at den – når helhedsplanen er gennemført – er tilsvarende højere.

Beregningen er desuden alene udtryk for en foreløbig beregning på baggrund af udgifterne til helhedsplanen. Der er således ikke er medregnet reguleringer som følge af afdelingens almindelige driftsudgifter.

#### Før renovering

Den nuværende husleje for din bolig på 61 m<sup>2</sup> – i 2024/2025-tal: 3.601 kr. / md.

#### Efter renovering

Den fremtidige, omtrentlige husleje – i 2024/2025-tal: 4.309 kr. / md.

*OBS: Huslejen indekseres hvert år.*

### Renovering af badeværelser: Toilet- og badevogne

I forbindelse med helhedsplanen for renoveringen af afdelingen får boligerne overfladerenoveret badeværelser. Der vil i perioden for badeværelsesrenoveringen blive stillet toilet- og badevogne til rådighed i afdelingen. Såfremt du har særlige hensyn i forbindelse med ovenstående, vil Ungdomsbo være behjælpelig med at finde en løsning herpå.

### Udskiftning af køkkener: Køkkenvogne

I forbindelse med helhedsplanen for renoveringen af afdelingen får boligerne udskiftet køkkeninventar. Der vil i den kortvarige periode for køkkenudskiftningen blive stillet køkkenvogne til rådighed i afdelingen. Såfremt du har særlige hensyn i forbindelse med ovenstående, vil Ungdomsbo være behjælpelig med at finde en løsning herpå.

## Helhedsplan for renovering af Ungdomsbo afd. 6 - Syrenparken

Den 24. april 2024

# Individuel skrivelse om huslejekonsekvenserne for din bolig

## Husleje og fremtidige forhold som følge af helhedsplanen

### Husleje

Huslejberegningen nedenfor er anført i 2024/2025-tal. Huslejen vil blive indekseret hvert år, hvilket betyder, at den – når helhedsplanen er gennemført – er tilsvarende højere.

Beregningen er desuden alene udtryk for en foreløbig beregning på baggrund af udgifterne til helhedsplanen. Der er således ikke er medregnet reguleringer som følge af afdelingens almindelige driftsudgifter.

#### Før renovering

Den nuværende husleje for din bolig på 53 m<sup>2</sup> – i 2024/2025-tal: 3.173 kr. / md.

#### Efter renovering

Den fremtidige, omtrentlige husleje – i 2024/2025-tal: 3.869 kr. / md.

*OBS: Huslejen indekseres hvert år.*

### Renovering af badeværelser: Toilet- og badevogne

I forbindelse med helhedsplanen for renoveringen af afdelingen får boligerne overfladerenoveret badeværelser. Der vil i perioden for badeværelsesrenoveringen blive stillet toilet- og badevogne til rådighed i afdelingen. Såfremt du har særlige hensyn i forbindelse med ovenstående, vil Ungdomsbo være behjælpelig med at finde en løsning herpå.

### Udskiftning af køkkener: Køkkenvogne

I forbindelse med helhedsplanen for renoveringen af afdelingen får boligerne udskiftet køkkeninventar. Der vil i den kortvarige periode for køkkenudskiftningen blive stillet køkkenvogne til rådighed i afdelingen. Såfremt du har særlige hensyn i forbindelse med ovenstående, vil Ungdomsbo være behjælpelig med at finde en løsning herpå.

## Helhedsplan for renovering af Ungdomsbo afd. 6 - Syrenparken

Den 24. april 2024

# Individuel skrivelse om huslejekonsekvenserne for din bolig

## Husleje og fremtidige forhold som følge af helhedsplanen

### Husleje

Huslejberegningen nedenfor er anført i 2024/2025-tal. Huslejen vil blive indekseret hvert år, hvilket betyder, at den – når helhedsplanen er gennemført – er tilsvarende højere.

Beregningen er desuden alene udtryk for en foreløbig beregning på baggrund af udgifterne til helhedsplanen. Der er således ikke er medregnet reguleringer som følge af afdelingens almindelige driftsudgifter.

#### Før renovering

Den nuværende husleje for din bolig på 69 m<sup>2</sup> – i 2024/2025-tal: 4.087 kr. / md.

#### Efter renovering

Den fremtidige, omtrentlige husleje – i 2024/2025-tal: 4.809 kr. / md.

*OBS: Huslejen indekseres hvert år.*

### Renovering af badeværelser: Toilet- og badevogne

I forbindelse med helhedsplanen for renoveringen af afdelingen får boligerne overfladerenoveret badeværelser. Der vil i perioden for badeværelsesrenoveringen blive stillet toilet- og badevogne til rådighed i afdelingen. Såfremt du har særlige hensyn i forbindelse med ovenstående, vil Ungdomsbo være behjælpelig med at finde en løsning herpå.

### Udskiftning af køkkener: Køkkenvogne

I forbindelse med helhedsplanen for renoveringen af afdelingen får boligerne udskiftet køkkeninventar. Der vil i den kortvarige periode for køkkenudskiftningen blive stillet køkkenvogne til rådighed i afdelingen. Såfremt du har særlige hensyn i forbindelse med ovenstående, vil Ungdomsbo være behjælpelig med at finde en løsning herpå.

## Helhedsplan for renovering af Ungdomsbo afd. 6 - Syrenparken

Den 24. april 2024

# Individuel skrivelse om huslejekonsekvenserne for din bolig

## Husleje og fremtidige forhold som følge af helhedsplanen

### Husleje

Huslejberegningen nedenfor er anført i 2024/2025-tal. Huslejen vil blive indekseret hvert år, hvilket betyder, at den – når helhedsplanen er gennemført – er tilsvarende højere.

Beregningen er desuden alene udtryk for en foreløbig beregning på baggrund af udgifterne til helhedsplanen. Der er således ikke er medregnet reguleringer som følge af afdelingens almindelige driftsudgifter.

#### Før renovering

Den nuværende husleje for din bolig på 61 m<sup>2</sup> – i 2024/2025-tal: 3.601 kr. / md.

#### Efter renovering

Den fremtidige, omtrentlige husleje – i 2024/2025-tal: 4.309 kr. / md.

*OBS: Huslejen indekseres hvert år.*

### Renovering af badeværelser: Toilet- og badevogne

I forbindelse med helhedsplanen for renoveringen af afdelingen får boligerne overfladerenoveret badeværelser. Der vil i perioden for badeværelsesrenoveringen blive stillet toilet- og badevogne til rådighed i afdelingen. Såfremt du har særlige hensyn i forbindelse med ovenstående, vil Ungdomsbo være behjælpelig med at finde en løsning herpå.

### Udskiftning af køkkener: Køkkenvogne

I forbindelse med helhedsplanen for renoveringen af afdelingen får boligerne udskiftet køkkeninventar. Der vil i den kortvarige periode for køkkenudskiftningen blive stillet køkkenvogne til rådighed i afdelingen. Såfremt du har særlige hensyn i forbindelse med ovenstående, vil Ungdomsbo være behjælpelig med at finde en løsning herpå.

## Helhedsplan for renovering af Ungdomsbo afd. 6 - Syrenparken

Den 24. april 2024

# Individuel skrivelse om huslejekonsekvenserne for din bolig

## Husleje og fremtidige forhold som følge af helhedsplanen

### Husleje

Huslejberegningen nedenfor er anført i 2024/2025-tal. Huslejen vil blive indekseret hvert år, hvilket betyder, at den – når helhedsplanen er gennemført – er tilsvarende højere.

Beregningen er desuden alene udtryk for en foreløbig beregning på baggrund af udgifterne til helhedsplanen. Der er således ikke er medregnet reguleringer som følge af afdelingens almindelige driftsudgifter.

#### Før renovering

Den nuværende husleje for din bolig på 53 m<sup>2</sup> – i 2024/2025-tal: 3.173 kr. / md.

#### Efter renovering

Den fremtidige, omtrentlige husleje – i 2024/2025-tal: 3.869 kr. / md.

*OBS: Huslejen indekseres hvert år.*

### Renovering af badeværelser: Toilet- og badevogne

I forbindelse med helhedsplanen for renoveringen af afdelingen får boligerne overfladerenoveret badeværelser. Der vil i perioden for badeværelsesrenoveringen blive stillet toilet- og badevogne til rådighed i afdelingen. Såfremt du har særlige hensyn i forbindelse med ovenstående, vil Ungdomsbo være behjælpelig med at finde en løsning herpå.

### Udskiftning af køkkener: Køkkenvogne

I forbindelse med helhedsplanen for renoveringen af afdelingen får boligerne udskiftet køkkeninventar. Der vil i den kortvarige periode for køkkenudskiftningen blive stillet køkkenvogne til rådighed i afdelingen. Såfremt du har særlige hensyn i forbindelse med ovenstående, vil Ungdomsbo være behjælpelig med at finde en løsning herpå.

## Helhedsplan for renovering af Ungdomsbo afd. 6 - Syrenparken

Den 24. april 2024

# Individuel skrivelse om huslejekonsekvenserne for din bolig

## Husleje og fremtidige forhold som følge af helhedsplanen

### Husleje

Huslejberegningen nedenfor er anført i 2024/2025-tal. Huslejen vil blive indekseret hvert år, hvilket betyder, at den – når helhedsplanen er gennemført – er tilsvarende højere.

Beregningen er desuden alene udtryk for en foreløbig beregning på baggrund af udgifterne til helhedsplanen. Der er således ikke er medregnet reguleringer som følge af afdelingens almindelige driftsudgifter.

#### Før renovering

Den nuværende husleje for din bolig på 72 m<sup>2</sup> – i 2024/2025-tal: 4.661 kr. / md.

#### Efter renovering

Den fremtidige, omtrentlige husleje – i 2024/2025-tal: 5.664 kr. / md.

*OBS: Huslejen indekseres hvert år.*

### Renovering af badeværelser: Toilet- og badevogne

I forbindelse med helhedsplanen for renoveringen af afdelingen får boligerne overfladerenoveret badeværelser. Der vil i perioden for badeværelsesrenoveringen blive stillet toilet- og badevogne til rådighed i afdelingen. Såfremt du har særlige hensyn i forbindelse med ovenstående, vil Ungdomsbo være behjælpelig med at finde en løsning herpå.

### Udskiftning af køkkener: Køkkenvogne

I forbindelse med helhedsplanen for renoveringen af afdelingen får boligerne udskiftet køkkeninventar. Der vil i den kortvarige periode for køkkenudskiftningen blive stillet køkkenvogne til rådighed i afdelingen. Såfremt du har særlige hensyn i forbindelse med ovenstående, vil Ungdomsbo være behjælpelig med at finde en løsning herpå.

## Helhedsplan for renovering af Ungdomsbo afd. 6 - Syrenparken

Den 24. april 2024

# Individuel skrivelse om huslejekonsekvenserne for din bolig

## Husleje og fremtidige forhold som følge af helhedsplanen

### Husleje

Huslejberegningen nedenfor er anført i 2024/2025-tal. Huslejen vil blive indekseret hvert år, hvilket betyder, at den – når helhedsplanen er gennemført – er tilsvarende højere.

Beregningen er desuden alene udtryk for en foreløbig beregning på baggrund af udgifterne til helhedsplanen. Der er således ikke er medregnet reguleringer som følge af afdelingens almindelige driftsudgifter.

#### Før renovering

Den nuværende husleje for din bolig på 53 m<sup>2</sup> – i 2024/2025-tal: 3.572 kr. / md.

#### Efter renovering

Den fremtidige, omtrentlige husleje – i 2024/2025-tal: 4.359 kr. / md.

*OBS: Huslejen indekseres hvert år.*

### Renovering af badeværelser: Toilet- og badevogne

I forbindelse med helhedsplanen for renoveringen af afdelingen får boligerne overfladerenoveret badeværelser. Der vil i perioden for badeværelsesrenoveringen blive stillet toilet- og badevogne til rådighed i afdelingen. Såfremt du har særlige hensyn i forbindelse med ovenstående, vil Ungdomsbo være behjælpelig med at finde en løsning herpå.

### Udskiftning af køkkener: Køkkenvogne

I forbindelse med helhedsplanen for renoveringen af afdelingen får boligerne udskiftet køkkeninventar. Der vil i den kortvarige periode for køkkenudskiftningen blive stillet køkkenvogne til rådighed i afdelingen. Såfremt du har særlige hensyn i forbindelse med ovenstående, vil Ungdomsbo være behjælpelig med at finde en løsning herpå.



## Helhedsplan for renovering af Ungdomsbo afd. 6 - Syrenparken

Den 24. april 2024

# Individuel skrivelse om huslejekonsekvenserne for din bolig

## Husleje og fremtidige forhold som følge af helhedsplanen

### Husleje

Huslejberegningen nedenfor er anført i 2024/2025-tal. Huslejen vil blive indekseret hvert år, hvilket betyder, at den – når helhedsplanen er gennemført – er tilsvarende højere.

Beregningen er desuden alene udtryk for en foreløbig beregning på baggrund af udgifterne til helhedsplanen. Der er således ikke er medregnet reguleringer som følge af afdelingens almindelige driftsudgifter.

#### Før renovering

Den nuværende husleje for din bolig på 30 m<sup>2</sup> – i 2024/2025-tal: 1.827 kr. / md.

#### Efter renovering

Den fremtidige, omtrentlige husleje – i 2024/2025-tal: 2.330 kr. / md.

*OBS: Huslejen indekseres hvert år.*

### Renovering af badeværelser: Toilet- og badevogne

I forbindelse med helhedsplanen for renoveringen af afdelingen får boligerne overfladerenoveret badeværelser. Der vil i perioden for badeværelsesrenoveringen blive stillet toilet- og badevogne til rådighed i afdelingen. Såfremt du har særlige hensyn i forbindelse med ovenstående, vil Ungdomsbo være behjælpelig med at finde en løsning herpå.

### Udskiftning af køkkener: Køkkenvogne

I forbindelse med helhedsplanen for renoveringen af afdelingen får boligerne udskiftet køkkeninventar. Der vil i den kortvarige periode for køkkenudskiftningen blive stillet køkkenvogne til rådighed i afdelingen. Såfremt du har særlige hensyn i forbindelse med ovenstående, vil Ungdomsbo være behjælpelig med at finde en løsning herpå.

## Helhedsplan for renovering af Ungdomsbo afd. 6 - Syrenparken

Den 24. april 2024

# Individuel skrivelse om huslejekonsekvenserne for din bolig

## Husleje og fremtidige forhold som følge af helhedsplanen

### Husleje

Huslejberegningen nedenfor er anført i 2024/2025-tal. Huslejen vil blive indekseret hvert år, hvilket betyder, at den – når helhedsplanen er gennemført – er tilsvarende højere.

Beregningen er desuden alene udtryk for en foreløbig beregning på baggrund af udgifterne til helhedsplanen. Der er således ikke er medregnet reguleringer som følge af afdelingens almindelige driftsudgifter.

#### Før renovering

Den nuværende husleje for din bolig på 72 m<sup>2</sup> – i 2024/2025-tal: 4.661 kr. / md.

#### Efter renovering

Den fremtidige, omtrentlige husleje – i 2024/2025-tal: 5.664 kr. / md.

*OBS: Huslejen indekseres hvert år.*

### Renovering af badeværelser: Toilet- og badevogne

I forbindelse med helhedsplanen for renoveringen af afdelingen får boligerne overfladerenoveret badeværelser. Der vil i perioden for badeværelsesrenoveringen blive stillet toilet- og badevogne til rådighed i afdelingen. Såfremt du har særlige hensyn i forbindelse med ovenstående, vil Ungdomsbo være behjælpelig med at finde en løsning herpå.

### Udskiftning af køkkener: Køkkenvogne

I forbindelse med helhedsplanen for renoveringen af afdelingen får boligerne udskiftet køkkeninventar. Der vil i den kortvarige periode for køkkenudskiftningen blive stillet køkkenvogne til rådighed i afdelingen. Såfremt du har særlige hensyn i forbindelse med ovenstående, vil Ungdomsbo være behjælpelig med at finde en løsning herpå.

## Helhedsplan for renovering af Ungdomsbo afd. 6 - Syrenparken

Den 24. april 2024

# Individuel skrivelse om huslejekonsekvenserne for din bolig

## Husleje og fremtidige forhold som følge af helhedsplanen

### Husleje

Huslejberegningen nedenfor er anført i 2024/2025-tal. Huslejen vil blive indekseret hvert år, hvilket betyder, at den – når helhedsplanen er gennemført – er tilsvarende højere.

Beregningen er desuden alene udtryk for en foreløbig beregning på baggrund af udgifterne til helhedsplanen. Der er således ikke er medregnet reguleringer som følge af afdelingens almindelige driftsudgifter.

#### Før renovering

Den nuværende husleje for din bolig på 53 m<sup>2</sup> – i 2024/2025-tal: 3.572 kr. / md.

#### Efter renovering

Den fremtidige, omtrentlige husleje – i 2024/2025-tal: 4.359 kr. / md.

*OBS: Huslejen indekseres hvert år.*

### Renovering af badeværelser: Toilet- og badevogne

I forbindelse med helhedsplanen for renoveringen af afdelingen får boligerne overfladerenoveret badeværelser. Der vil i perioden for badeværelsesrenoveringen blive stillet toilet- og badevogne til rådighed i afdelingen. Såfremt du har særlige hensyn i forbindelse med ovenstående, vil Ungdomsbo være behjælpelig med at finde en løsning herpå.

### Udskiftning af køkkener: Køkkenvogne

I forbindelse med helhedsplanen for renoveringen af afdelingen får boligerne udskiftet køkkeninventar. Der vil i den kortvarige periode for køkkenudskiftningen blive stillet køkkenvogne til rådighed i afdelingen. Såfremt du har særlige hensyn i forbindelse med ovenstående, vil Ungdomsbo være behjælpelig med at finde en løsning herpå.

## Helhedsplan for renovering af Ungdomsbo afd. 6 - Syrenparken

Den 24. april 2024

# Individuel skrivelse om huslejekonsekvenserne for din bolig

## Husleje og fremtidige forhold som følge af helhedsplanen

### Husleje

Huslejberegningen nedenfor er anført i 2024/2025-tal. Huslejen vil blive indekseret hvert år, hvilket betyder, at den – når helhedsplanen er gennemført – er tilsvarende højere.

Beregningen er desuden alene udtryk for en foreløbig beregning på baggrund af udgifterne til helhedsplanen. Der er således ikke er medregnet reguleringer som følge af afdelingens almindelige driftsudgifter.

#### Før renovering

Den nuværende husleje for din bolig på 30 m<sup>2</sup> – i 2024/2025-tal: 1.827 kr. / md.

#### Efter renovering

Den fremtidige, omtrentlige husleje – i 2024/2025-tal: 2.330 kr. / md.

*OBS: Huslejen indekseres hvert år.*

### Renovering af badeværelser: Toilet- og badevogne

I forbindelse med helhedsplanen for renoveringen af afdelingen får boligerne overfladerenoveret badeværelser. Der vil i perioden for badeværelsesrenoveringen blive stillet toilet- og badevogne til rådighed i afdelingen. Såfremt du har særlige hensyn i forbindelse med ovenstående, vil Ungdomsbo være behjælpelig med at finde en løsning herpå.

### Udskiftning af køkkener: Køkkenvogne

I forbindelse med helhedsplanen for renoveringen af afdelingen får boligerne udskiftet køkkeninventar. Der vil i den kortvarige periode for køkkenudskiftningen blive stillet køkkenvogne til rådighed i afdelingen. Såfremt du har særlige hensyn i forbindelse med ovenstående, vil Ungdomsbo være behjælpelig med at finde en løsning herpå.

## Helhedsplan for renovering af Ungdomsbo afd. 6 - Syrenparken

Den 24. april 2024

# Individuel skrivelse om huslejekonsekvenserne for din bolig

## Husleje og fremtidige forhold som følge af helhedsplanen

### Husleje

Huslejberegningen nedenfor er anført i 2024/2025-tal. Huslejen vil blive indekseret hvert år, hvilket betyder, at den – når helhedsplanen er gennemført – er tilsvarende højere.

Beregningen er desuden alene udtryk for en foreløbig beregning på baggrund af udgifterne til helhedsplanen. Der er således ikke er medregnet reguleringer som følge af afdelingens almindelige driftsudgifter.

#### Før renovering

Den nuværende husleje for din bolig på 30 m<sup>2</sup> – i 2024/2025-tal: 1.827 kr. / md.

#### Efter renovering

Den fremtidige, omtrentlige husleje – i 2024/2025-tal: 2.330 kr. / md.

*OBS: Huslejen indekseres hvert år.*

### Renovering af badeværelser: Toilet- og badevogne

I forbindelse med helhedsplanen for renoveringen af afdelingen får boligerne overfladerenoveret badeværelser. Der vil i perioden for badeværelsesrenoveringen blive stillet toilet- og badevogne til rådighed i afdelingen. Såfremt du har særlige hensyn i forbindelse med ovenstående, vil Ungdomsbo være behjælpelig med at finde en løsning herpå.

### Udskiftning af køkkener: Køkkenvogne

I forbindelse med helhedsplanen for renoveringen af afdelingen får boligerne udskiftet køkkeninventar. Der vil i den kortvarige periode for køkkenudskiftningen blive stillet køkkenvogne til rådighed i afdelingen. Såfremt du har særlige hensyn i forbindelse med ovenstående, vil Ungdomsbo være behjælpelig med at finde en løsning herpå.

## Helhedsplan for renovering af Ungdomsbo afd. 6 - Syrenparken

Den 24. april 2024

# Individuel skrivelse om huslejekonsekvenserne for din bolig

## Husleje og fremtidige forhold som følge af helhedsplanen

### Husleje

Huslejberegningen nedenfor er anført i 2024/2025-tal. Huslejen vil blive indekseret hvert år, hvilket betyder, at den – når helhedsplanen er gennemført – er tilsvarende højere.

Beregningen er desuden alene udtryk for en foreløbig beregning på baggrund af udgifterne til helhedsplanen. Der er således ikke er medregnet reguleringer som følge af afdelingens almindelige driftsudgifter.

#### Før renovering

Den nuværende husleje for din bolig på 72 m<sup>2</sup> – i 2024/2025-tal: 4.661 kr. / md.

#### Efter renovering

Den fremtidige, omtrentlige husleje – i 2024/2025-tal: 5.664 kr. / md.

*OBS: Huslejen indekseres hvert år.*

### Renovering af badeværelser: Toilet- og badevogne

I forbindelse med helhedsplanen for renoveringen af afdelingen får boligerne overfladerenoveret badeværelser. Der vil i perioden for badeværelsesrenoveringen blive stillet toilet- og badevogne til rådighed i afdelingen. Såfremt du har særlige hensyn i forbindelse med ovenstående, vil Ungdomsbo være behjælpelig med at finde en løsning herpå.

### Udskiftning af køkkener: Køkkenvogne

I forbindelse med helhedsplanen for renoveringen af afdelingen får boligerne udskiftet køkkeninventar. Der vil i den kortvarige periode for køkkenudskiftningen blive stillet køkkenvogne til rådighed i afdelingen. Såfremt du har særlige hensyn i forbindelse med ovenstående, vil Ungdomsbo være behjælpelig med at finde en løsning herpå.

## Helhedsplan for renovering af Ungdomsbo afd. 6 - Syrenparken

Den 24. april 2024

# Individuel skrivelse om huslejekonsekvenserne for din bolig

## Husleje og fremtidige forhold som følge af helhedsplanen

### Husleje

Huslejberegningen nedenfor er anført i 2024/2025-tal. Huslejen vil blive indekseret hvert år, hvilket betyder, at den – når helhedsplanen er gennemført – er tilsvarende højere.

Beregningen er desuden alene udtryk for en foreløbig beregning på baggrund af udgifterne til helhedsplanen. Der er således ikke er medregnet reguleringer som følge af afdelingens almindelige driftsudgifter.

#### Før renovering

Den nuværende husleje for din bolig på 53 m<sup>2</sup> – i 2024/2025-tal: 3.572 kr. / md.

#### Efter renovering

Den fremtidige, omtrentlige husleje – i 2024/2025-tal: 4.359 kr. / md.

*OBS: Huslejen indekseres hvert år.*

### Renovering af badeværelser: Toilet- og badevogne

I forbindelse med helhedsplanen for renoveringen af afdelingen får boligerne overfladerenoveret badeværelser. Der vil i perioden for badeværelsesrenoveringen blive stillet toilet- og badevogne til rådighed i afdelingen. Såfremt du har særlige hensyn i forbindelse med ovenstående, vil Ungdomsbo være behjælpelig med at finde en løsning herpå.

### Udskiftning af køkkener: Køkkenvogne

I forbindelse med helhedsplanen for renoveringen af afdelingen får boligerne udskiftet køkkeninventar. Der vil i den kortvarige periode for køkkenudskiftningen blive stillet køkkenvogne til rådighed i afdelingen. Såfremt du har særlige hensyn i forbindelse med ovenstående, vil Ungdomsbo være behjælpelig med at finde en løsning herpå.

## Helhedsplan for renovering af Ungdomsbo afd. 6 - Syrenparken

Den 24. april 2024

# Individuel skrivelse om huslejekonsekvenserne for din bolig

## Husleje og fremtidige forhold som følge af helhedsplanen

### Husleje

Huslejberegningen nedenfor er anført i 2024/2025-tal. Huslejen vil blive indekseret hvert år, hvilket betyder, at den – når helhedsplanen er gennemført – er tilsvarende højere.

Beregningen er desuden alene udtryk for en foreløbig beregning på baggrund af udgifterne til helhedsplanen. Der er således ikke er medregnet reguleringer som følge af afdelingens almindelige driftsudgifter.

#### Før renovering

Den nuværende husleje for din bolig på 30 m<sup>2</sup> – i 2024/2025-tal: 1.827 kr. / md.

#### Efter renovering

Den fremtidige, omtrentlige husleje – i 2024/2025-tal: 2.330 kr. / md.

*OBS: Huslejen indekseres hvert år.*

### Renovering af badeværelser: Toilet- og badevogne

I forbindelse med helhedsplanen for renoveringen af afdelingen får boligerne overfladerenoveret badeværelser. Der vil i perioden for badeværelsesrenoveringen blive stillet toilet- og badevogne til rådighed i afdelingen. Såfremt du har særlige hensyn i forbindelse med ovenstående, vil Ungdomsbo være behjælpelig med at finde en løsning herpå.

### Udskiftning af køkkener: Køkkenvogne

I forbindelse med helhedsplanen for renoveringen af afdelingen får boligerne udskiftet køkkeninventar. Der vil i den kortvarige periode for køkkenudskiftningen blive stillet køkkenvogne til rådighed i afdelingen. Såfremt du har særlige hensyn i forbindelse med ovenstående, vil Ungdomsbo være behjælpelig med at finde en løsning herpå.



## Helhedsplan for renovering af Ungdomsbo afd. 6 - Syrenparken

Den 24. april 2024

# Individuel skrivelse om huslejekonsekvenserne for din bolig

## Husleje og fremtidige forhold som følge af helhedsplanen

### Husleje

Huslejberegningen nedenfor er anført i 2024/2025-tal. Huslejen vil blive indekseret hvert år, hvilket betyder, at den – når helhedsplanen er gennemført – er tilsvarende højere.

Beregningen er desuden alene udtryk for en foreløbig beregning på baggrund af udgifterne til helhedsplanen. Der er således ikke er medregnet reguleringer som følge af afdelingens almindelige driftsudgifter.

#### Før renovering

Den nuværende husleje for din bolig på 30 m<sup>2</sup> – i 2024/2025-tal: 1.827 kr. / md.

#### Efter renovering

Den fremtidige, omtrentlige husleje – i 2024/2025-tal: 2.330 kr. / md.

*OBS: Huslejen indekseres hvert år.*

### Renovering af badeværelser: Toilet- og badevogne

I forbindelse med helhedsplanen for renoveringen af afdelingen får boligerne overfladerenoveret badeværelser. Der vil i perioden for badeværelsesrenoveringen blive stillet toilet- og badevogne til rådighed i afdelingen. Såfremt du har særlige hensyn i forbindelse med ovenstående, vil Ungdomsbo være behjælpelig med at finde en løsning herpå.

### Udskiftning af køkkener: Køkkenvogne

I forbindelse med helhedsplanen for renoveringen af afdelingen får boligerne udskiftet køkkeninventar. Der vil i den kortvarige periode for køkkenudskiftningen blive stillet køkkenvogne til rådighed i afdelingen. Såfremt du har særlige hensyn i forbindelse med ovenstående, vil Ungdomsbo være behjælpelig med at finde en løsning herpå.

## Helhedsplan for renovering af Ungdomsbo afd. 6 - Syrenparken

Den 24. april 2024

# Individuel skrivelse om huslejekonsekvenserne for din bolig

## Husleje og fremtidige forhold som følge af helhedsplanen

### Husleje

Huslejberegningen nedenfor er anført i 2024/2025-tal. Huslejen vil blive indekseret hvert år, hvilket betyder, at den – når helhedsplanen er gennemført – er tilsvarende højere.

Beregningen er desuden alene udtryk for en foreløbig beregning på baggrund af udgifterne til helhedsplanen. Der er således ikke er medregnet reguleringer som følge af afdelingens almindelige driftsudgifter.

#### Før renovering

Den nuværende husleje for din bolig på 85 m<sup>2</sup> – i 2024/2025-tal: 5.504 kr. / md.

#### Efter renovering

Den fremtidige, omtrentlige husleje – i 2024/2025-tal: 6.569 kr. / md.

*OBS: Huslejen indekseres hvert år.*

### Renovering af badeværelser: Toilet- og badevogne

I forbindelse med helhedsplanen for renoveringen af afdelingen får boligerne overfladerenoveret badeværelser. Der vil i perioden for badeværelsesrenoveringen blive stillet toilet- og badevogne til rådighed i afdelingen. Såfremt du har særlige hensyn i forbindelse med ovenstående, vil Ungdomsbo være behjælpelig med at finde en løsning herpå.

### Udskiftning af køkkener: Køkkenvogne

I forbindelse med helhedsplanen for renoveringen af afdelingen får boligerne udskiftet køkkeninventar. Der vil i den kortvarige periode for køkkenudskiftningen blive stillet køkkenvogne til rådighed i afdelingen. Såfremt du har særlige hensyn i forbindelse med ovenstående, vil Ungdomsbo være behjælpelig med at finde en løsning herpå.

## Helhedsplan for renovering af Ungdomsbo afd. 6 - Syrenparken

Den 24. april 2024

# Individuel skrivelse om huslejekonsekvenserne for din bolig

## Husleje og fremtidige forhold som følge af helhedsplanen

### Husleje

Huslejberegningen nedenfor er anført i 2024/2025-tal. Huslejen vil blive indekseret hvert år, hvilket betyder, at den – når helhedsplanen er gennemført – er tilsvarende højere.

Beregningen er desuden alene udtryk for en foreløbig beregning på baggrund af udgifterne til helhedsplanen. Der er således ikke er medregnet reguleringer som følge af afdelingens almindelige driftsudgifter.

#### Før renovering

Den nuværende husleje for din bolig på 72 m<sup>2</sup> – i 2024/2025-tal: 4.661 kr. / md.

#### Efter renovering

Den fremtidige, omtrentlige husleje – i 2024/2025-tal: 5.664 kr. / md.

*OBS: Huslejen indekseres hvert år.*

### Renovering af badeværelser: Toilet- og badevogne

I forbindelse med helhedsplanen for renoveringen af afdelingen får boligerne overfladerenoveret badeværelser. Der vil i perioden for badeværelsesrenoveringen blive stillet toilet- og badevogne til rådighed i afdelingen. Såfremt du har særlige hensyn i forbindelse med ovenstående, vil Ungdomsbo være behjælpelig med at finde en løsning herpå.

### Udskiftning af køkkener: Køkkenvogne

I forbindelse med helhedsplanen for renoveringen af afdelingen får boligerne udskiftet køkkeninventar. Der vil i den kortvarige periode for køkkenudskiftningen blive stillet køkkenvogne til rådighed i afdelingen. Såfremt du har særlige hensyn i forbindelse med ovenstående, vil Ungdomsbo være behjælpelig med at finde en løsning herpå.

## Helhedsplan for renovering af Ungdomsbo afd. 6 - Syrenparken

Den 24. april 2024

# Individuel skrivelse om huslejekonsekvenserne for din bolig

## Husleje og fremtidige forhold som følge af helhedsplanen

### Husleje

Huslejberegningen nedenfor er anført i 2024/2025-tal. Huslejen vil blive indekseret hvert år, hvilket betyder, at den – når helhedsplanen er gennemført – er tilsvarende højere.

Beregningen er desuden alene udtryk for en foreløbig beregning på baggrund af udgifterne til helhedsplanen. Der er således ikke er medregnet reguleringer som følge af afdelingens almindelige driftsudgifter.

#### Før renovering

Den nuværende husleje for din bolig på 83 m<sup>2</sup> – i 2024/2025-tal: 5.359 kr. / md.

#### Efter renovering

Den fremtidige, omtrentlige husleje – i 2024/2025-tal: 6.417 kr. / md.

*OBS: Huslejen indekseres hvert år.*

### Renovering af badeværelser: Toilet- og badevogne

I forbindelse med helhedsplanen for renoveringen af afdelingen får boligerne overfladerenoveret badeværelser. Der vil i perioden for badeværelsesrenoveringen blive stillet toilet- og badevogne til rådighed i afdelingen. Såfremt du har særlige hensyn i forbindelse med ovenstående, vil Ungdomsbo være behjælpelig med at finde en løsning herpå.

### Udskiftning af køkkener: Køkkenvogne

I forbindelse med helhedsplanen for renoveringen af afdelingen får boligerne udskiftet køkkeninventar. Der vil i den kortvarige periode for køkkenudskiftningen blive stillet køkkenvogne til rådighed i afdelingen. Såfremt du har særlige hensyn i forbindelse med ovenstående, vil Ungdomsbo være behjælpelig med at finde en løsning herpå.

## Helhedsplan for renovering af Ungdomsbo afd. 6 - Syrenparken

Den 24. april 2024

# Individuel skrivelse om huslejekonsekvenserne for din bolig

## Husleje og fremtidige forhold som følge af helhedsplanen

### Husleje

Huslejberegningen nedenfor er anført i 2024/2025-tal. Huslejen vil blive indekseret hvert år, hvilket betyder, at den – når helhedsplanen er gennemført – er tilsvarende højere.

Beregningen er desuden alene udtryk for en foreløbig beregning på baggrund af udgifterne til helhedsplanen. Der er således ikke er medregnet reguleringer som følge af afdelingens almindelige driftsudgifter.

#### Før renovering

Den nuværende husleje for din bolig på 83 m<sup>2</sup> – i 2024/2025-tal: 5.359 kr. / md.

#### Efter renovering

Den fremtidige, omtrentlige husleje – i 2024/2025-tal: 6.417 kr. / md.

*OBS: Huslejen indekseres hvert år.*

### Renovering af badeværelser: Toilet- og badevogne

I forbindelse med helhedsplanen for renoveringen af afdelingen får boligerne overfladerenoveret badeværelser. Der vil i perioden for badeværelsesrenoveringen blive stillet toilet- og badevogne til rådighed i afdelingen. Såfremt du har særlige hensyn i forbindelse med ovenstående, vil Ungdomsbo være behjælpelig med at finde en løsning herpå.

### Udskiftning af køkkener: Køkkenvogne

I forbindelse med helhedsplanen for renoveringen af afdelingen får boligerne udskiftet køkkeninventar. Der vil i den kortvarige periode for køkkenudskiftningen blive stillet køkkenvogne til rådighed i afdelingen. Såfremt du har særlige hensyn i forbindelse med ovenstående, vil Ungdomsbo være behjælpelig med at finde en løsning herpå.

## Helhedsplan for renovering af Ungdomsbo afd. 6 - Syrenparken

Den 24. april 2024

# Individuel skrivelse om huslejekonsekvenserne for din bolig

## Husleje og fremtidige forhold som følge af helhedsplanen

### Husleje

Huslejberegningen nedenfor er anført i 2024/2025-tal. Huslejen vil blive indekseret hvert år, hvilket betyder, at den – når helhedsplanen er gennemført – er tilsvarende højere.

Beregningen er desuden alene udtryk for en foreløbig beregning på baggrund af udgifterne til helhedsplanen. Der er således ikke er medregnet reguleringer som følge af afdelingens almindelige driftsudgifter.

#### Før renovering

Den nuværende husleje for din bolig på 83 m<sup>2</sup> – i 2024/2025-tal: 5.359 kr. / md.

#### Efter renovering

Den fremtidige, omtrentlige husleje – i 2024/2025-tal: 6.417 kr. / md.

*OBS: Huslejen indekseres hvert år.*

### Renovering af badeværelser: Toilet- og badevogne

I forbindelse med helhedsplanen for renoveringen af afdelingen får boligerne overfladerenoveret badeværelser. Der vil i perioden for badeværelsesrenoveringen blive stillet toilet- og badevogne til rådighed i afdelingen. Såfremt du har særlige hensyn i forbindelse med ovenstående, vil Ungdomsbo være behjælpelig med at finde en løsning herpå.

### Udskiftning af køkkener: Køkkenvogne

I forbindelse med helhedsplanen for renoveringen af afdelingen får boligerne udskiftet køkkeninventar. Der vil i den kortvarige periode for køkkenudskiftningen blive stillet køkkenvogne til rådighed i afdelingen. Såfremt du har særlige hensyn i forbindelse med ovenstående, vil Ungdomsbo være behjælpelig med at finde en løsning herpå.

## Helhedsplan for renovering af Ungdomsbo afd. 6 - Syrenparken

Den 24. april 2024

# Individuel skrivelse om huslejekonsekvenserne for din bolig

## Husleje og fremtidige forhold som følge af helhedsplanen

### Husleje

Huslejberegningen nedenfor er anført i 2024/2025-tal. Huslejen vil blive indekseret hvert år, hvilket betyder, at den – når helhedsplanen er gennemført – er tilsvarende højere.

Beregningen er desuden alene udtryk for en foreløbig beregning på baggrund af udgifterne til helhedsplanen. Der er således ikke er medregnet reguleringer som følge af afdelingens almindelige driftsudgifter.

#### Før renovering

Den nuværende husleje for din bolig på 83 m<sup>2</sup> – i 2024/2025-tal: 5.359 kr. / md.

#### Efter renovering

Den fremtidige, omtrentlige husleje – i 2024/2025-tal: 6.417 kr. / md.

*OBS: Huslejen indekseres hvert år.*

### Renovering af badeværelser: Toilet- og badevogne

I forbindelse med helhedsplanen for renoveringen af afdelingen får boligerne overfladerenoveret badeværelser. Der vil i perioden for badeværelsesrenoveringen blive stillet toilet- og badevogne til rådighed i afdelingen. Såfremt du har særlige hensyn i forbindelse med ovenstående, vil Ungdomsbo være behjælpelig med at finde en løsning herpå.

### Udskiftning af køkkener: Køkkenvogne

I forbindelse med helhedsplanen for renoveringen af afdelingen får boligerne udskiftet køkkeninventar. Der vil i den kortvarige periode for køkkenudskiftningen blive stillet køkkenvogne til rådighed i afdelingen. Såfremt du har særlige hensyn i forbindelse med ovenstående, vil Ungdomsbo være behjælpelig med at finde en løsning herpå.

## Helhedsplan for renovering af Ungdomsbo afd. 6 - Syrenparken

Den 24. april 2024

# Individuel skrivelse om huslejekonsekvenserne for din bolig

## Husleje og fremtidige forhold som følge af helhedsplanen

### Husleje

Huslejberegningen nedenfor er anført i 2024/2025-tal. Huslejen vil blive indekseret hvert år, hvilket betyder, at den – når helhedsplanen er gennemført – er tilsvarende højere.

Beregningen er desuden alene udtryk for en foreløbig beregning på baggrund af udgifterne til helhedsplanen. Der er således ikke er medregnet reguleringer som følge af afdelingens almindelige driftsudgifter.

#### Før renovering

Den nuværende husleje for din bolig på 93 m<sup>2</sup> – i 2024/2025-tal: 6.005 kr. / md.

#### Efter renovering

Den fremtidige, omtrentlige husleje – i 2024/2025-tal: 7.121 kr. / md.

*OBS: Huslejen indekseres hvert år.*

### Renovering af badeværelser: Toilet- og badevogne

I forbindelse med helhedsplanen for renoveringen af afdelingen får boligerne overfladerenoveret badeværelser. Der vil i perioden for badeværelsesrenoveringen blive stillet toilet- og badevogne til rådighed i afdelingen. Såfremt du har særlige hensyn i forbindelse med ovenstående, vil Ungdomsbo være behjælpelig med at finde en løsning herpå.

### Udskiftning af køkkener: Køkkenvogne

I forbindelse med helhedsplanen for renoveringen af afdelingen får boligerne udskiftet køkkeninventar. Der vil i den kortvarige periode for køkkenudskiftningen blive stillet køkkenvogne til rådighed i afdelingen. Såfremt du har særlige hensyn i forbindelse med ovenstående, vil Ungdomsbo være behjælpelig med at finde en løsning herpå.



## Helhedsplan for renovering af Ungdomsbo afd. 6 - Syrenparken

Den 24. april 2024

# Individuel skrivelse om huslejekonsekvenserne for din bolig

## Husleje og fremtidige forhold som følge af helhedsplanen

### Husleje

Huslejberegningen nedenfor er anført i 2024/2025-tal. Huslejen vil blive indekseret hvert år, hvilket betyder, at den – når helhedsplanen er gennemført – er tilsvarende højere.

Beregningen er desuden alene udtryk for en foreløbig beregning på baggrund af udgifterne til helhedsplanen. Der er således ikke er medregnet reguleringer som følge af afdelingens almindelige driftsudgifter.

#### Før renovering

Den nuværende husleje for din bolig på 72 m<sup>2</sup> – i 2024/2025-tal: 4.661 kr. / md.

#### Efter renovering

Den fremtidige, omtrentlige husleje – i 2024/2025-tal: 5.664 kr. / md.

*OBS: Huslejen indekseres hvert år.*

### Renovering af badeværelser: Toilet- og badevogne

I forbindelse med helhedsplanen for renoveringen af afdelingen får boligerne overfladerenoveret badeværelser. Der vil i perioden for badeværelsesrenoveringen blive stillet toilet- og badevogne til rådighed i afdelingen. Såfremt du har særlige hensyn i forbindelse med ovenstående, vil Ungdomsbo være behjælpelig med at finde en løsning herpå.

### Udskiftning af køkkener: Køkkenvogne

I forbindelse med helhedsplanen for renoveringen af afdelingen får boligerne udskiftet køkkeninventar. Der vil i den kortvarige periode for køkkenudskiftningen blive stillet køkkenvogne til rådighed i afdelingen. Såfremt du har særlige hensyn i forbindelse med ovenstående, vil Ungdomsbo være behjælpelig med at finde en løsning herpå.

## Helhedsplan for renovering af Ungdomsbo afd. 6 - Syrenparken

Den 24. april 2024

# Individuel skrivelse om huslejekonsekvenserne for din bolig

## Husleje og fremtidige forhold som følge af helhedsplanen

### Husleje

Huslejberegningen nedenfor er anført i 2024/2025-tal. Huslejen vil blive indekseret hvert år, hvilket betyder, at den – når helhedsplanen er gennemført – er tilsvarende højere.

Beregningen er desuden alene udtryk for en foreløbig beregning på baggrund af udgifterne til helhedsplanen. Der er således ikke er medregnet reguleringer som følge af afdelingens almindelige driftsudgifter.

#### Før renovering

Den nuværende husleje for din bolig på 100 m<sup>2</sup> – i 2024/2025-tal: 6.470 kr. / md.

#### Efter renovering

Den fremtidige, omtrentlige husleje – i 2024/2025-tal: 7.604 kr. / md.

*OBS: Huslejen indekseres hvert år.*

### Renovering af badeværelser: Toilet- og badevogne

I forbindelse med helhedsplanen for renoveringen af afdelingen får boligerne overfladerenoveret badeværelser. Der vil i perioden for badeværelsesrenoveringen blive stillet toilet- og badevogne til rådighed i afdelingen. Såfremt du har særlige hensyn i forbindelse med ovenstående, vil Ungdomsbo være behjælpelig med at finde en løsning herpå.

### Udskiftning af køkkener: Køkkenvogne

I forbindelse med helhedsplanen for renoveringen af afdelingen får boligerne udskiftet køkkeninventar. Der vil i den kortvarige periode for køkkenudskiftningen blive stillet køkkenvogne til rådighed i afdelingen. Såfremt du har særlige hensyn i forbindelse med ovenstående, vil Ungdomsbo være behjælpelig med at finde en løsning herpå.

## Helhedsplan for renovering af Ungdomsbo afd. 6 - Syrenparken

Den 24. april 2024

# Individuel skrivelse om huslejekonsekvenserne for din bolig

## Husleje og fremtidige forhold som følge af helhedsplanen

### Husleje

Huslejberegningen nedenfor er anført i 2024/2025-tal. Huslejen vil blive indekseret hvert år, hvilket betyder, at den – når helhedsplanen er gennemført – er tilsvarende højere.

Beregningen er desuden alene udtryk for en foreløbig beregning på baggrund af udgifterne til helhedsplanen. Der er således ikke er medregnet reguleringer som følge af afdelingens almindelige driftsudgifter.

#### Før renovering

Den nuværende husleje for din bolig på 72 m<sup>2</sup> – i 2024/2025-tal: 4.661 kr. / md.

#### Efter renovering

Den fremtidige, omtrentlige husleje – i 2024/2025-tal: 5.664 kr. / md.

*OBS: Huslejen indekseres hvert år.*

### Renovering af badeværelser: Toilet- og badevogne

I forbindelse med helhedsplanen for renoveringen af afdelingen får boligerne overfladerenoveret badeværelser. Der vil i perioden for badeværelsesrenoveringen blive stillet toilet- og badevogne til rådighed i afdelingen. Såfremt du har særlige hensyn i forbindelse med ovenstående, vil Ungdomsbo være behjælpelig med at finde en løsning herpå.

### Udskiftning af køkkener: Køkkenvogne

I forbindelse med helhedsplanen for renoveringen af afdelingen får boligerne udskiftet køkkeninventar. Der vil i den kortvarige periode for køkkenudskiftningen blive stillet køkkenvogne til rådighed i afdelingen. Såfremt du har særlige hensyn i forbindelse med ovenstående, vil Ungdomsbo være behjælpelig med at finde en løsning herpå.

## Helhedsplan for renovering af Ungdomsbo afd. 6 - Syrenparken

Den 24. april 2024

# Individuel skrivelse om huslejekonsekvenserne for din bolig

## Husleje og fremtidige forhold som følge af helhedsplanen

### Husleje

Huslejberegningen nedenfor er anført i 2024/2025-tal. Huslejen vil blive indekseret hvert år, hvilket betyder, at den – når helhedsplanen er gennemført – er tilsvarende højere.

Beregningen er desuden alene udtryk for en foreløbig beregning på baggrund af udgifterne til helhedsplanen. Der er således ikke er medregnet reguleringer som følge af afdelingens almindelige driftsudgifter.

#### Før renovering

Den nuværende husleje for din bolig på 100 m<sup>2</sup> – i 2024/2025-tal: 6.470 kr. / md.

#### Efter renovering

Den fremtidige, omtrentlige husleje – i 2024/2025-tal: 7.604 kr. / md.

*OBS: Huslejen indekseres hvert år.*

### Renovering af badeværelser: Toilet- og badevogne

I forbindelse med helhedsplanen for renoveringen af afdelingen får boligerne overfladerenoveret badeværelser. Der vil i perioden for badeværelsesrenoveringen blive stillet toilet- og badevogne til rådighed i afdelingen. Såfremt du har særlige hensyn i forbindelse med ovenstående, vil Ungdomsbo være behjælpelig med at finde en løsning herpå.

### Udskiftning af køkkener: Køkkenvogne

I forbindelse med helhedsplanen for renoveringen af afdelingen får boligerne udskiftet køkkeninventar. Der vil i den kortvarige periode for køkkenudskiftningen blive stillet køkkenvogne til rådighed i afdelingen. Såfremt du har særlige hensyn i forbindelse med ovenstående, vil Ungdomsbo være behjælpelig med at finde en løsning herpå.

## Helhedsplan for renovering af Ungdomsbo afd. 6 - Syrenparken

Den 24. april 2024

# Individuel skrivelse om huslejekonsekvenserne for din bolig

## Husleje og fremtidige forhold som følge af helhedsplanen

### Husleje

Huslejberegningen nedenfor er anført i 2024/2025-tal. Huslejen vil blive indekseret hvert år, hvilket betyder, at den – når helhedsplanen er gennemført – er tilsvarende højere.

Beregningen er desuden alene udtryk for en foreløbig beregning på baggrund af udgifterne til helhedsplanen. Der er således ikke er medregnet reguleringer som følge af afdelingens almindelige driftsudgifter.

#### Før renovering

Den nuværende husleje for din bolig på 72 m<sup>2</sup> – i 2024/2025-tal: 4.661 kr. / md.

#### Efter renovering

Den fremtidige, omtrentlige husleje – i 2024/2025-tal: 5.664 kr. / md.

*OBS: Huslejen indekseres hvert år.*

### Renovering af badeværelser: Toilet- og badevogne

I forbindelse med helhedsplanen for renoveringen af afdelingen får boligerne overfladerenoveret badeværelser. Der vil i perioden for badeværelsesrenoveringen blive stillet toilet- og badevogne til rådighed i afdelingen. Såfremt du har særlige hensyn i forbindelse med ovenstående, vil Ungdomsbo være behjælpelig med at finde en løsning herpå.

### Udskiftning af køkkener: Køkkenvogne

I forbindelse med helhedsplanen for renoveringen af afdelingen får boligerne udskiftet køkkeninventar. Der vil i den kortvarige periode for køkkenudskiftningen blive stillet køkkenvogne til rådighed i afdelingen. Såfremt du har særlige hensyn i forbindelse med ovenstående, vil Ungdomsbo være behjælpelig med at finde en løsning herpå.

## Helhedsplan for renovering af Ungdomsbo afd. 6 - Syrenparken

Den 24. april 2024

# Individuel skrivelse om huslejekonsekvenserne for din bolig

## Husleje og fremtidige forhold som følge af helhedsplanen

### Husleje

Huslejberegningen nedenfor er anført i 2024/2025-tal. Huslejen vil blive indekseret hvert år, hvilket betyder, at den – når helhedsplanen er gennemført – er tilsvarende højere.

Beregningen er desuden alene udtryk for en foreløbig beregning på baggrund af udgifterne til helhedsplanen. Der er således ikke er medregnet reguleringer som følge af afdelingens almindelige driftsudgifter.

#### Før renovering

Den nuværende husleje for din bolig på 72 m<sup>2</sup> – i 2024/2025-tal: 4.661 kr. / md.

#### Efter renovering

Den fremtidige, omtrentlige husleje – i 2024/2025-tal: 5.664 kr. / md.

*OBS: Huslejen indekseres hvert år.*

### Renovering af badeværelser: Toilet- og badevogne

I forbindelse med helhedsplanen for renoveringen af afdelingen får boligerne overfladerenoveret badeværelser. Der vil i perioden for badeværelsesrenoveringen blive stillet toilet- og badevogne til rådighed i afdelingen. Såfremt du har særlige hensyn i forbindelse med ovenstående, vil Ungdomsbo være behjælpelig med at finde en løsning herpå.

### Udskiftning af køkkener: Køkkenvogne

I forbindelse med helhedsplanen for renoveringen af afdelingen får boligerne udskiftet køkkeninventar. Der vil i den kortvarige periode for køkkenudskiftningen blive stillet køkkenvogne til rådighed i afdelingen. Såfremt du har særlige hensyn i forbindelse med ovenstående, vil Ungdomsbo være behjælpelig med at finde en løsning herpå.

## Helhedsplan for renovering af Ungdomsbo afd. 6 - Syrenparken

Den 24. april 2024

# Individuel skrivelse om huslejekonsekvenserne for din bolig

## Husleje og fremtidige forhold som følge af helhedsplanen

### Husleje

Huslejberegningen nedenfor er anført i 2024/2025-tal. Huslejen vil blive indekseret hvert år, hvilket betyder, at den – når helhedsplanen er gennemført – er tilsvarende højere.

Beregningen er desuden alene udtryk for en foreløbig beregning på baggrund af udgifterne til helhedsplanen. Der er således ikke er medregnet reguleringer som følge af afdelingens almindelige driftsudgifter.

#### Før renovering

Den nuværende husleje for din bolig på 53 m<sup>2</sup> – i 2024/2025-tal: 3.572 kr. / md.

#### Efter renovering

Den fremtidige, omtrentlige husleje – i 2024/2025-tal: 4.359 kr. / md.

*OBS: Huslejen indekseres hvert år.*

### Renovering af badeværelser: Toilet- og badevogne

I forbindelse med helhedsplanen for renoveringen af afdelingen får boligerne overfladerenoveret badeværelser. Der vil i perioden for badeværelsesrenoveringen blive stillet toilet- og badevogne til rådighed i afdelingen. Såfremt du har særlige hensyn i forbindelse med ovenstående, vil Ungdomsbo være behjælpelig med at finde en løsning herpå.

### Udskiftning af køkkener: Køkkenvogne

I forbindelse med helhedsplanen for renoveringen af afdelingen får boligerne udskiftet køkkeninventar. Der vil i den kortvarige periode for køkkenudskiftningen blive stillet køkkenvogne til rådighed i afdelingen. Såfremt du har særlige hensyn i forbindelse med ovenstående, vil Ungdomsbo være behjælpelig med at finde en løsning herpå.

## Helhedsplan for renovering af Ungdomsbo afd. 6 - Syrenparken

Den 24. april 2024

# Individuel skrivelse om huslejekonsekvenserne for din bolig

## Husleje og fremtidige forhold som følge af helhedsplanen

### Husleje

Huslejberegningen nedenfor er anført i 2024/2025-tal. Huslejen vil blive indekseret hvert år, hvilket betyder, at den – når helhedsplanen er gennemført – er tilsvarende højere.

Beregningen er desuden alene udtryk for en foreløbig beregning på baggrund af udgifterne til helhedsplanen. Der er således ikke er medregnet reguleringer som følge af afdelingens almindelige driftsudgifter.

#### Før renovering

Den nuværende husleje for din bolig på 30 m<sup>2</sup> – i 2024/2025-tal: 1.827 kr. / md.

#### Efter renovering

Den fremtidige, omtrentlige husleje – i 2024/2025-tal: 2.330 kr. / md.

*OBS: Huslejen indekseres hvert år.*

### Renovering af badeværelser: Toilet- og badevogne

I forbindelse med helhedsplanen for renoveringen af afdelingen får boligerne overfladerenoveret badeværelser. Der vil i perioden for badeværelsesrenoveringen blive stillet toilet- og badevogne til rådighed i afdelingen. Såfremt du har særlige hensyn i forbindelse med ovenstående, vil Ungdomsbo være behjælpelig med at finde en løsning herpå.

### Udskiftning af køkkener: Køkkenvogne

I forbindelse med helhedsplanen for renoveringen af afdelingen får boligerne udskiftet køkkeninventar. Der vil i den kortvarige periode for køkkenudskiftningen blive stillet køkkenvogne til rådighed i afdelingen. Såfremt du har særlige hensyn i forbindelse med ovenstående, vil Ungdomsbo være behjælpelig med at finde en løsning herpå.



## Helhedsplan for renovering af Ungdomsbo afd. 6 - Syrenparken

Den 24. april 2024

# Individuel skrivelse om huslejekonsekvenserne for din bolig

## Husleje og fremtidige forhold som følge af helhedsplanen

### Husleje

Huslejberegningen nedenfor er anført i 2024/2025-tal. Huslejen vil blive indekseret hvert år, hvilket betyder, at den – når helhedsplanen er gennemført – er tilsvarende højere.

Beregningen er desuden alene udtryk for en foreløbig beregning på baggrund af udgifterne til helhedsplanen. Der er således ikke er medregnet reguleringer som følge af afdelingens almindelige driftsudgifter.

#### Før renovering

Den nuværende husleje for din bolig på 72 m<sup>2</sup> – i 2024/2025-tal: 4.661 kr. / md.

#### Efter renovering

Den fremtidige, omtrentlige husleje – i 2024/2025-tal: 5.664 kr. / md.

*OBS: Huslejen indekseres hvert år.*

### Renovering af badeværelser: Toilet- og badevogne

I forbindelse med helhedsplanen for renoveringen af afdelingen får boligerne overfladerenoveret badeværelser. Der vil i perioden for badeværelsesrenoveringen blive stillet toilet- og badevogne til rådighed i afdelingen. Såfremt du har særlige hensyn i forbindelse med ovenstående, vil Ungdomsbo være behjælpelig med at finde en løsning herpå.

### Udskiftning af køkkener: Køkkenvogne

I forbindelse med helhedsplanen for renoveringen af afdelingen får boligerne udskiftet køkkeninventar. Der vil i den kortvarige periode for køkkenudskiftningen blive stillet køkkenvogne til rådighed i afdelingen. Såfremt du har særlige hensyn i forbindelse med ovenstående, vil Ungdomsbo være behjælpelig med at finde en løsning herpå.

## Helhedsplan for renovering af Ungdomsbo afd. 6 - Syrenparken

Den 24. april 2024

# Individuel skrivelse om huslejekonsekvenserne for din bolig

## Husleje og fremtidige forhold som følge af helhedsplanen

### Husleje

Huslejberegningen nedenfor er anført i 2024/2025-tal. Huslejen vil blive indekseret hvert år, hvilket betyder, at den – når helhedsplanen er gennemført – er tilsvarende højere.

Beregningen er desuden alene udtryk for en foreløbig beregning på baggrund af udgifterne til helhedsplanen. Der er således ikke er medregnet reguleringer som følge af afdelingens almindelige driftsudgifter.

#### Før renovering

Den nuværende husleje for din bolig på 53 m<sup>2</sup> – i 2024/2025-tal: 3.572 kr. / md.

#### Efter renovering

Den fremtidige, omtrentlige husleje – i 2024/2025-tal: 4.359 kr. / md.

*OBS: Huslejen indekseres hvert år.*

### Renovering af badeværelser: Toilet- og badevogne

I forbindelse med helhedsplanen for renoveringen af afdelingen får boligerne overfladerenoveret badeværelser. Der vil i perioden for badeværelsesrenoveringen blive stillet toilet- og badevogne til rådighed i afdelingen. Såfremt du har særlige hensyn i forbindelse med ovenstående, vil Ungdomsbo være behjælpelig med at finde en løsning herpå.

### Udskiftning af køkkener: Køkkenvogne

I forbindelse med helhedsplanen for renoveringen af afdelingen får boligerne udskiftet køkkeninventar. Der vil i den kortvarige periode for køkkenudskiftningen blive stillet køkkenvogne til rådighed i afdelingen. Såfremt du har særlige hensyn i forbindelse med ovenstående, vil Ungdomsbo være behjælpelig med at finde en løsning herpå.

## Helhedsplan for renovering af Ungdomsbo afd. 6 - Syrenparken

Den 24. april 2024

# Individuel skrivelse om huslejekonsekvenserne for din bolig

## Husleje og fremtidige forhold som følge af helhedsplanen

### Husleje

Huslejberegningen nedenfor er anført i 2024/2025-tal. Huslejen vil blive indekseret hvert år, hvilket betyder, at den – når helhedsplanen er gennemført – er tilsvarende højere.

Beregningen er desuden alene udtryk for en foreløbig beregning på baggrund af udgifterne til helhedsplanen. Der er således ikke er medregnet reguleringer som følge af afdelingens almindelige driftsudgifter.

#### Før renovering

Den nuværende husleje for din bolig på 30 m<sup>2</sup> – i 2024/2025-tal: 1.827 kr. / md.

#### Efter renovering

Den fremtidige, omtrentlige husleje – i 2024/2025-tal: 2.330 kr. / md.

*OBS: Huslejen indekseres hvert år.*

### Renovering af badeværelser: Toilet- og badevogne

I forbindelse med helhedsplanen for renoveringen af afdelingen får boligerne overfladerenoveret badeværelser. Der vil i perioden for badeværelsesrenoveringen blive stillet toilet- og badevogne til rådighed i afdelingen. Såfremt du har særlige hensyn i forbindelse med ovenstående, vil Ungdomsbo være behjælpelig med at finde en løsning herpå.

### Udskiftning af køkkener: Køkkenvogne

I forbindelse med helhedsplanen for renoveringen af afdelingen får boligerne udskiftet køkkeninventar. Der vil i den kortvarige periode for køkkenudskiftningen blive stillet køkkenvogne til rådighed i afdelingen. Såfremt du har særlige hensyn i forbindelse med ovenstående, vil Ungdomsbo være behjælpelig med at finde en løsning herpå.

## Helhedsplan for renovering af Ungdomsbo afd. 6 - Syrenparken

Den 24. april 2024

# Individuel skrivelse om huslejekonsekvenserne for din bolig

## Husleje og fremtidige forhold som følge af helhedsplanen

### Husleje

Huslejberegningen nedenfor er anført i 2024/2025-tal. Huslejen vil blive indekseret hvert år, hvilket betyder, at den – når helhedsplanen er gennemført – er tilsvarende højere.

Beregningen er desuden alene udtryk for en foreløbig beregning på baggrund af udgifterne til helhedsplanen. Der er således ikke er medregnet reguleringer som følge af afdelingens almindelige driftsudgifter.

#### Før renovering

Den nuværende husleje for din bolig på 30 m<sup>2</sup> – i 2024/2025-tal: 1.827 kr. / md.

#### Efter renovering

Den fremtidige, omtrentlige husleje – i 2024/2025-tal: 2.330 kr. / md.

*OBS: Huslejen indekseres hvert år.*

### Renovering af badeværelser: Toilet- og badevogne

I forbindelse med helhedsplanen for renoveringen af afdelingen får boligerne overfladerenoveret badeværelser. Der vil i perioden for badeværelsesrenoveringen blive stillet toilet- og badevogne til rådighed i afdelingen. Såfremt du har særlige hensyn i forbindelse med ovenstående, vil Ungdomsbo være behjælpelig med at finde en løsning herpå.

### Udskiftning af køkkener: Køkkenvogne

I forbindelse med helhedsplanen for renoveringen af afdelingen får boligerne udskiftet køkkeninventar. Der vil i den kortvarige periode for køkkenudskiftningen blive stillet køkkenvogne til rådighed i afdelingen. Såfremt du har særlige hensyn i forbindelse med ovenstående, vil Ungdomsbo være behjælpelig med at finde en løsning herpå.

## Helhedsplan for renovering af Ungdomsbo afd. 6 - Syrenparken

Den 24. april 2024

# Individuel skrivelse om huslejekonsekvenserne for din bolig

## Husleje og fremtidige forhold som følge af helhedsplanen

### Husleje

Huslejberegningen nedenfor er anført i 2024/2025-tal. Huslejen vil blive indekseret hvert år, hvilket betyder, at den – når helhedsplanen er gennemført – er tilsvarende højere.

Beregningen er desuden alene udtryk for en foreløbig beregning på baggrund af udgifterne til helhedsplanen. Der er således ikke er medregnet reguleringer som følge af afdelingens almindelige driftsudgifter.

#### Før renovering

Den nuværende husleje for din bolig på 72 m<sup>2</sup> – i 2024/2025-tal: 4.661 kr. / md.

#### Efter renovering

Den fremtidige, omtrentlige husleje – i 2024/2025-tal: 5.664 kr. / md.

*OBS: Huslejen indekseres hvert år.*

### Renovering af badeværelser: Toilet- og badevogne

I forbindelse med helhedsplanen for renoveringen af afdelingen får boligerne overfladerenoveret badeværelser. Der vil i perioden for badeværelsesrenoveringen blive stillet toilet- og badevogne til rådighed i afdelingen. Såfremt du har særlige hensyn i forbindelse med ovenstående, vil Ungdomsbo være behjælpelig med at finde en løsning herpå.

### Udskiftning af køkkener: Køkkenvogne

I forbindelse med helhedsplanen for renoveringen af afdelingen får boligerne udskiftet køkkeninventar. Der vil i den kortvarige periode for køkkenudskiftningen blive stillet køkkenvogne til rådighed i afdelingen. Såfremt du har særlige hensyn i forbindelse med ovenstående, vil Ungdomsbo være behjælpelig med at finde en løsning herpå.

## Helhedsplan for renovering af Ungdomsbo afd. 6 - Syrenparken

Den 24. april 2024

# Individuel skrivelse om huslejekonsekvenserne for din bolig

## Husleje og fremtidige forhold som følge af helhedsplanen

### Husleje

Huslejberegningen nedenfor er anført i 2024/2025-tal. Huslejen vil blive indekseret hvert år, hvilket betyder, at den – når helhedsplanen er gennemført – er tilsvarende højere.

Beregningen er desuden alene udtryk for en foreløbig beregning på baggrund af udgifterne til helhedsplanen. Der er således ikke er medregnet reguleringer som følge af afdelingens almindelige driftsudgifter.

#### Før renovering

Den nuværende husleje for din bolig på 53 m<sup>2</sup> – i 2024/2025-tal: 3.572 kr. / md.

#### Efter renovering

Den fremtidige, omtrentlige husleje – i 2024/2025-tal: 4.359 kr. / md.

*OBS: Huslejen indekseres hvert år.*

### Renovering af badeværelser: Toilet- og badevogne

I forbindelse med helhedsplanen for renoveringen af afdelingen får boligerne overfladerenoveret badeværelser. Der vil i perioden for badeværelsesrenoveringen blive stillet toilet- og badevogne til rådighed i afdelingen. Såfremt du har særlige hensyn i forbindelse med ovenstående, vil Ungdomsbo være behjælpelig med at finde en løsning herpå.

### Udskiftning af køkkener: Køkkenvogne

I forbindelse med helhedsplanen for renoveringen af afdelingen får boligerne udskiftet køkkeninventar. Der vil i den kortvarige periode for køkkenudskiftningen blive stillet køkkenvogne til rådighed i afdelingen. Såfremt du har særlige hensyn i forbindelse med ovenstående, vil Ungdomsbo være behjælpelig med at finde en løsning herpå.

## Helhedsplan for renovering af Ungdomsbo afd. 6 - Syrenparken

Den 24. april 2024

# Individuel skrivelse om huslejekonsekvenserne for din bolig

## Husleje og fremtidige forhold som følge af helhedsplanen

### Husleje

Huslejberegningen nedenfor er anført i 2024/2025-tal. Huslejen vil blive indekseret hvert år, hvilket betyder, at den – når helhedsplanen er gennemført – er tilsvarende højere.

Beregningen er desuden alene udtryk for en foreløbig beregning på baggrund af udgifterne til helhedsplanen. Der er således ikke er medregnet reguleringer som følge af afdelingens almindelige driftsudgifter.

#### Før renovering

Den nuværende husleje for din bolig på 30 m<sup>2</sup> – i 2024/2025-tal: 1.827 kr. / md.

#### Efter renovering

Den fremtidige, omtrentlige husleje – i 2024/2025-tal: 2.330 kr. / md.

*OBS: Huslejen indekseres hvert år.*

### Renovering af badeværelser: Toilet- og badevogne

I forbindelse med helhedsplanen for renoveringen af afdelingen får boligerne overfladerenoveret badeværelser. Der vil i perioden for badeværelsesrenoveringen blive stillet toilet- og badevogne til rådighed i afdelingen. Såfremt du har særlige hensyn i forbindelse med ovenstående, vil Ungdomsbo være behjælpelig med at finde en løsning herpå.

### Udskiftning af køkkener: Køkkenvogne

I forbindelse med helhedsplanen for renoveringen af afdelingen får boligerne udskiftet køkkeninventar. Der vil i den kortvarige periode for køkkenudskiftningen blive stillet køkkenvogne til rådighed i afdelingen. Såfremt du har særlige hensyn i forbindelse med ovenstående, vil Ungdomsbo være behjælpelig med at finde en løsning herpå.

## Helhedsplan for renovering af Ungdomsbo afd. 6 - Syrenparken

Den 24. april 2024

# Individuel skrivelse om huslejekonsekvenserne for din bolig

## Husleje og fremtidige forhold som følge af helhedsplanen

### Husleje

Huslejberegningen nedenfor er anført i 2024/2025-tal. Huslejen vil blive indekseret hvert år, hvilket betyder, at den – når helhedsplanen er gennemført – er tilsvarende højere.

Beregningen er desuden alene udtryk for en foreløbig beregning på baggrund af udgifterne til helhedsplanen. Der er således ikke er medregnet reguleringer som følge af afdelingens almindelige driftsudgifter.

#### Før renovering

Den nuværende husleje for din bolig på 30 m<sup>2</sup> – i 2024/2025-tal: 1.827 kr. / md.

#### Efter renovering

Den fremtidige, omtrentlige husleje – i 2024/2025-tal: 2.330 kr. / md.

*OBS: Huslejen indekseres hvert år.*

### Renovering af badeværelser: Toilet- og badevogne

I forbindelse med helhedsplanen for renoveringen af afdelingen får boligerne overfladerenoveret badeværelser. Der vil i perioden for badeværelsesrenoveringen blive stillet toilet- og badevogne til rådighed i afdelingen. Såfremt du har særlige hensyn i forbindelse med ovenstående, vil Ungdomsbo være behjælpelig med at finde en løsning herpå.

### Udskiftning af køkkener: Køkkenvogne

I forbindelse med helhedsplanen for renoveringen af afdelingen får boligerne udskiftet køkkeninventar. Der vil i den kortvarige periode for køkkenudskiftningen blive stillet køkkenvogne til rådighed i afdelingen. Såfremt du har særlige hensyn i forbindelse med ovenstående, vil Ungdomsbo være behjælpelig med at finde en løsning herpå.



## Helhedsplan for renovering af Ungdomsbo afd. 6 - Syrenparken

Den 24. april 2024

# Individuel skrivelse om huslejekonsekvenserne for din bolig

## Husleje og fremtidige forhold som følge af helhedsplanen

### Husleje

Huslejberegningen nedenfor er anført i 2024/2025-tal. Huslejen vil blive indekseret hvert år, hvilket betyder, at den – når helhedsplanen er gennemført – er tilsvarende højere.

Beregningen er desuden alene udtryk for en foreløbig beregning på baggrund af udgifterne til helhedsplanen. Der er således ikke er medregnet reguleringer som følge af afdelingens almindelige driftsudgifter.

#### Før renovering

Den nuværende husleje for din bolig på 85 m<sup>2</sup> – i 2024/2025-tal: 5.504 kr. / md.

#### Efter renovering

Den fremtidige, omtrentlige husleje – i 2024/2025-tal: 6.569 kr. / md.

*OBS: Huslejen indekseres hvert år.*

### Renovering af badeværelser: Toilet- og badevogne

I forbindelse med helhedsplanen for renoveringen af afdelingen får boligerne overfladerenoveret badeværelser. Der vil i perioden for badeværelsesrenoveringen blive stillet toilet- og badevogne til rådighed i afdelingen. Såfremt du har særlige hensyn i forbindelse med ovenstående, vil Ungdomsbo være behjælpelig med at finde en løsning herpå.

### Udskiftning af køkkener: Køkkenvogne

I forbindelse med helhedsplanen for renoveringen af afdelingen får boligerne udskiftet køkkeninventar. Der vil i den kortvarige periode for køkkenudskiftningen blive stillet køkkenvogne til rådighed i afdelingen. Såfremt du har særlige hensyn i forbindelse med ovenstående, vil Ungdomsbo være behjælpelig med at finde en løsning herpå.

## Helhedsplan for renovering af Ungdomsbo afd. 6 - Syrenparken

Den 24. april 2024

# Individuel skrivelse om huslejekonsekvenserne for din bolig

## Husleje og fremtidige forhold som følge af helhedsplanen

### Husleje

Huslejberegningen nedenfor er anført i 2024/2025-tal. Huslejen vil blive indekseret hvert år, hvilket betyder, at den – når helhedsplanen er gennemført – er tilsvarende højere.

Beregningen er desuden alene udtryk for en foreløbig beregning på baggrund af udgifterne til helhedsplanen. Der er således ikke er medregnet reguleringer som følge af afdelingens almindelige driftsudgifter.

#### Før renovering

Den nuværende husleje for din bolig på 72 m<sup>2</sup> – i 2024/2025-tal: 4.661 kr. / md.

#### Efter renovering

Den fremtidige, omtrentlige husleje – i 2024/2025-tal: 5.664 kr. / md.

*OBS: Huslejen indekseres hvert år.*

### Renovering af badeværelser: Toilet- og badevogne

I forbindelse med helhedsplanen for renoveringen af afdelingen får boligerne overfladerenoveret badeværelser. Der vil i perioden for badeværelsesrenoveringen blive stillet toilet- og badevogne til rådighed i afdelingen. Såfremt du har særlige hensyn i forbindelse med ovenstående, vil Ungdomsbo være behjælpelig med at finde en løsning herpå.

### Udskiftning af køkkener: Køkkenvogne

I forbindelse med helhedsplanen for renoveringen af afdelingen får boligerne udskiftet køkkeninventar. Der vil i den kortvarige periode for køkkenudskiftningen blive stillet køkkenvogne til rådighed i afdelingen. Såfremt du har særlige hensyn i forbindelse med ovenstående, vil Ungdomsbo være behjælpelig med at finde en løsning herpå.

## Helhedsplan for renovering af Ungdomsbo afd. 6 - Syrenparken

Den 24. april 2024

# Individuel skrivelse om huslejekonsekvenserne for din bolig

## Husleje og fremtidige forhold som følge af helhedsplanen

### Husleje

Huslejberegningen nedenfor er anført i 2024/2025-tal. Huslejen vil blive indekseret hvert år, hvilket betyder, at den – når helhedsplanen er gennemført – er tilsvarende højere.

Beregningen er desuden alene udtryk for en foreløbig beregning på baggrund af udgifterne til helhedsplanen. Der er således ikke er medregnet reguleringer som følge af afdelingens almindelige driftsudgifter.

#### Før renovering

Den nuværende husleje for din bolig på 83 m<sup>2</sup> – i 2024/2025-tal: 5.359 kr. / md.

#### Efter renovering

Den fremtidige, omtrentlige husleje – i 2024/2025-tal: 6.417 kr. / md.

*OBS: Huslejen indekseres hvert år.*

### Renovering af badeværelser: Toilet- og badevogne

I forbindelse med helhedsplanen for renoveringen af afdelingen får boligerne overfladerenoveret badeværelser. Der vil i perioden for badeværelsesrenoveringen blive stillet toilet- og badevogne til rådighed i afdelingen. Såfremt du har særlige hensyn i forbindelse med ovenstående, vil Ungdomsbo være behjælpelig med at finde en løsning herpå.

### Udskiftning af køkkener: Køkkenvogne

I forbindelse med helhedsplanen for renoveringen af afdelingen får boligerne udskiftet køkkeninventar. Der vil i den kortvarige periode for køkkenudskiftningen blive stillet køkkenvogne til rådighed i afdelingen. Såfremt du har særlige hensyn i forbindelse med ovenstående, vil Ungdomsbo være behjælpelig med at finde en løsning herpå.

## Helhedsplan for renovering af Ungdomsbo afd. 6 - Syrenparken

Den 24. april 2024

# Individuel skrivelse om huslejekonsekvenserne for din bolig

## Husleje og fremtidige forhold som følge af helhedsplanen

### Husleje

Huslejberegningen nedenfor er anført i 2024/2025-tal. Huslejen vil blive indekseret hvert år, hvilket betyder, at den – når helhedsplanen er gennemført – er tilsvarende højere.

Beregningen er desuden alene udtryk for en foreløbig beregning på baggrund af udgifterne til helhedsplanen. Der er således ikke er medregnet reguleringer som følge af afdelingens almindelige driftsudgifter.

#### Før renovering

Den nuværende husleje for din bolig på 83 m<sup>2</sup> – i 2024/2025-tal: 5.359 kr. / md.

#### Efter renovering

Den fremtidige, omtrentlige husleje – i 2024/2025-tal: 6.417 kr. / md.

*OBS: Huslejen indekseres hvert år.*

### Renovering af badeværelser: Toilet- og badevogne

I forbindelse med helhedsplanen for renoveringen af afdelingen får boligerne overfladerenoveret badeværelser. Der vil i perioden for badeværelsesrenoveringen blive stillet toilet- og badevogne til rådighed i afdelingen. Såfremt du har særlige hensyn i forbindelse med ovenstående, vil Ungdomsbo være behjælpelig med at finde en løsning herpå.

### Udskiftning af køkkener: Køkkenvogne

I forbindelse med helhedsplanen for renoveringen af afdelingen får boligerne udskiftet køkkeninventar. Der vil i den kortvarige periode for køkkenudskiftningen blive stillet køkkenvogne til rådighed i afdelingen. Såfremt du har særlige hensyn i forbindelse med ovenstående, vil Ungdomsbo være behjælpelig med at finde en løsning herpå.

## Helhedsplan for renovering af Ungdomsbo afd. 6 - Syrenparken

Den 24. april 2024

# Individuel skrivelse om huslejekonsekvenserne for din bolig

## Husleje og fremtidige forhold som følge af helhedsplanen

### Husleje

Huslejberegningen nedenfor er anført i 2024/2025-tal. Huslejen vil blive indekseret hvert år, hvilket betyder, at den – når helhedsplanen er gennemført – er tilsvarende højere.

Beregningen er desuden alene udtryk for en foreløbig beregning på baggrund af udgifterne til helhedsplanen. Der er således ikke er medregnet reguleringer som følge af afdelingens almindelige driftsudgifter.

#### Før renovering

Den nuværende husleje for din bolig på 83 m<sup>2</sup> – i 2024/2025-tal: 5.359 kr. / md.

#### Efter renovering

Den fremtidige, omtrentlige husleje – i 2024/2025-tal: 6.417 kr. / md.

*OBS: Huslejen indekseres hvert år.*

### Renovering af badeværelser: Toilet- og badevogne

I forbindelse med helhedsplanen for renoveringen af afdelingen får boligerne overfladerenoveret badeværelser. Der vil i perioden for badeværelsesrenoveringen blive stillet toilet- og badevogne til rådighed i afdelingen. Såfremt du har særlige hensyn i forbindelse med ovenstående, vil Ungdomsbo være behjælpelig med at finde en løsning herpå.

### Udskiftning af køkkener: Køkkenvogne

I forbindelse med helhedsplanen for renoveringen af afdelingen får boligerne udskiftet køkkeninventar. Der vil i den kortvarige periode for køkkenudskiftningen blive stillet køkkenvogne til rådighed i afdelingen. Såfremt du har særlige hensyn i forbindelse med ovenstående, vil Ungdomsbo være behjælpelig med at finde en løsning herpå.

## Helhedsplan for renovering af Ungdomsbo afd. 6 - Syrenparken

Den 24. april 2024

# Individuel skrivelse om huslejekonsekvenserne for din bolig

## Husleje og fremtidige forhold som følge af helhedsplanen

### Husleje

Huslejberegningen nedenfor er anført i 2024/2025-tal. Huslejen vil blive indekseret hvert år, hvilket betyder, at den – når helhedsplanen er gennemført – er tilsvarende højere.

Beregningen er desuden alene udtryk for en foreløbig beregning på baggrund af udgifterne til helhedsplanen. Der er således ikke er medregnet reguleringer som følge af afdelingens almindelige driftsudgifter.

#### Før renovering

Den nuværende husleje for din bolig på 83 m<sup>2</sup> – i 2024/2025-tal: 5.359 kr. / md.

#### Efter renovering

Den fremtidige, omtrentlige husleje – i 2024/2025-tal: 6.417 kr. / md.

*OBS: Huslejen indekseres hvert år.*

### Renovering af badeværelser: Toilet- og badevogne

I forbindelse med helhedsplanen for renoveringen af afdelingen får boligerne overfladerenoveret badeværelser. Der vil i perioden for badeværelsesrenoveringen blive stillet toilet- og badevogne til rådighed i afdelingen. Såfremt du har særlige hensyn i forbindelse med ovenstående, vil Ungdomsbo være behjælpelig med at finde en løsning herpå.

### Udskiftning af køkkener: Køkkenvogne

I forbindelse med helhedsplanen for renoveringen af afdelingen får boligerne udskiftet køkkeninventar. Der vil i den kortvarige periode for køkkenudskiftningen blive stillet køkkenvogne til rådighed i afdelingen. Såfremt du har særlige hensyn i forbindelse med ovenstående, vil Ungdomsbo være behjælpelig med at finde en løsning herpå.

## Helhedsplan for renovering af Ungdomsbo afd. 6 - Syrenparken

Den 24. april 2024

# Individuel skrivelse om huslejekonsekvenserne for din bolig

## Husleje og fremtidige forhold som følge af helhedsplanen

### Husleje

Huslejberegningen nedenfor er anført i 2024/2025-tal. Huslejen vil blive indekseret hvert år, hvilket betyder, at den – når helhedsplanen er gennemført – er tilsvarende højere.

Beregningen er desuden alene udtryk for en foreløbig beregning på baggrund af udgifterne til helhedsplanen. Der er således ikke er medregnet reguleringer som følge af afdelingens almindelige driftsudgifter.

#### Før renovering

Den nuværende husleje for din bolig på 93 m<sup>2</sup> – i 2024/2025-tal: 6.005 kr. / md.

#### Efter renovering

Den fremtidige, omtrentlige husleje – i 2024/2025-tal: 7.121 kr. / md.

*OBS: Huslejen indekseres hvert år.*

### Renovering af badeværelser: Toilet- og badevogne

I forbindelse med helhedsplanen for renoveringen af afdelingen får boligerne overfladerenoveret badeværelser. Der vil i perioden for badeværelsesrenoveringen blive stillet toilet- og badevogne til rådighed i afdelingen. Såfremt du har særlige hensyn i forbindelse med ovenstående, vil Ungdomsbo være behjælpelig med at finde en løsning herpå.

### Udskiftning af køkkener: Køkkenvogne

I forbindelse med helhedsplanen for renoveringen af afdelingen får boligerne udskiftet køkkeninventar. Der vil i den kortvarige periode for køkkenudskiftningen blive stillet køkkenvogne til rådighed i afdelingen. Såfremt du har særlige hensyn i forbindelse med ovenstående, vil Ungdomsbo være behjælpelig med at finde en løsning herpå.

## Helhedsplan for renovering af Ungdomsbo afd. 6 - Syrenparken

Den 24. april 2024

# Individuel skrivelse om huslejekonsekvenserne for din bolig

## Husleje og fremtidige forhold som følge af helhedsplanen

### Husleje

Huslejberegningen nedenfor er anført i 2024/2025-tal. Huslejen vil blive indekseret hvert år, hvilket betyder, at den – når helhedsplanen er gennemført – er tilsvarende højere.

Beregningen er desuden alene udtryk for en foreløbig beregning på baggrund af udgifterne til helhedsplanen. Der er således ikke er medregnet reguleringer som følge af afdelingens almindelige driftsudgifter.

#### Før renovering

Den nuværende husleje for din bolig på 72 m<sup>2</sup> – i 2024/2025-tal: 4.661 kr. / md.

#### Efter renovering

Den fremtidige, omtrentlige husleje – i 2024/2025-tal: 5.664 kr. / md.

*OBS: Huslejen indekseres hvert år.*

### Renovering af badeværelser: Toilet- og badevogne

I forbindelse med helhedsplanen for renoveringen af afdelingen får boligerne overfladerenoveret badeværelser. Der vil i perioden for badeværelsesrenoveringen blive stillet toilet- og badevogne til rådighed i afdelingen. Såfremt du har særlige hensyn i forbindelse med ovenstående, vil Ungdomsbo være behjælpelig med at finde en løsning herpå.

### Udskiftning af køkkener: Køkkenvogne

I forbindelse med helhedsplanen for renoveringen af afdelingen får boligerne udskiftet køkkeninventar. Der vil i den kortvarige periode for køkkenudskiftningen blive stillet køkkenvogne til rådighed i afdelingen. Såfremt du har særlige hensyn i forbindelse med ovenstående, vil Ungdomsbo være behjælpelig med at finde en løsning herpå.



## Helhedsplan for renovering af Ungdomsbo afd. 6 - Syrenparken

Den 24. april 2024

# Individuel skrivelse om huslejekonsekvenserne for din bolig

## Husleje og fremtidige forhold som følge af helhedsplanen

### Husleje

Huslejberegningen nedenfor er anført i 2024/2025-tal. Huslejen vil blive indekseret hvert år, hvilket betyder, at den – når helhedsplanen er gennemført – er tilsvarende højere.

Beregningen er desuden alene udtryk for en foreløbig beregning på baggrund af udgifterne til helhedsplanen. Der er således ikke er medregnet reguleringer som følge af afdelingens almindelige driftsudgifter.

#### Før renovering

Den nuværende husleje for din bolig på 100 m<sup>2</sup> – i 2024/2025-tal: 6.470 kr. / md.

#### Efter renovering

Den fremtidige, omtrentlige husleje – i 2024/2025-tal: 7.604 kr. / md.

*OBS: Huslejen indekseres hvert år.*

### Renovering af badeværelser: Toilet- og badevogne

I forbindelse med helhedsplanen for renoveringen af afdelingen får boligerne overfladerenoveret badeværelser. Der vil i perioden for badeværelsesrenoveringen blive stillet toilet- og badevogne til rådighed i afdelingen. Såfremt du har særlige hensyn i forbindelse med ovenstående, vil Ungdomsbo være behjælpelig med at finde en løsning herpå.

### Udskiftning af køkkener: Køkkenvogne

I forbindelse med helhedsplanen for renoveringen af afdelingen får boligerne udskiftet køkkeninventar. Der vil i den kortvarige periode for køkkenudskiftningen blive stillet køkkenvogne til rådighed i afdelingen. Såfremt du har særlige hensyn i forbindelse med ovenstående, vil Ungdomsbo være behjælpelig med at finde en løsning herpå.

## Helhedsplan for renovering af Ungdomsbo afd. 6 - Syrenparken

Den 24. april 2024

# Individuel skrivelse om huslejekonsekvenserne for din bolig

## Husleje og fremtidige forhold som følge af helhedsplanen

### Husleje

Huslejberegningen nedenfor er anført i 2024/2025-tal. Huslejen vil blive indekseret hvert år, hvilket betyder, at den – når helhedsplanen er gennemført – er tilsvarende højere.

Beregningen er desuden alene udtryk for en foreløbig beregning på baggrund af udgifterne til helhedsplanen. Der er således ikke er medregnet reguleringer som følge af afdelingens almindelige driftsudgifter.

#### Før renovering

Den nuværende husleje for din bolig på 72 m<sup>2</sup> – i 2024/2025-tal: 4.661 kr. / md.

#### Efter renovering

Den fremtidige, omtrentlige husleje – i 2024/2025-tal: 5.664 kr. / md.

*OBS: Huslejen indekseres hvert år.*

### Renovering af badeværelser: Toilet- og badevogne

I forbindelse med helhedsplanen for renoveringen af afdelingen får boligerne overfladerenoveret badeværelser. Der vil i perioden for badeværelsesrenoveringen blive stillet toilet- og badevogne til rådighed i afdelingen. Såfremt du har særlige hensyn i forbindelse med ovenstående, vil Ungdomsbo være behjælpelig med at finde en løsning herpå.

### Udskiftning af køkkener: Køkkenvogne

I forbindelse med helhedsplanen for renoveringen af afdelingen får boligerne udskiftet køkkeninventar. Der vil i den kortvarige periode for køkkenudskiftningen blive stillet køkkenvogne til rådighed i afdelingen. Såfremt du har særlige hensyn i forbindelse med ovenstående, vil Ungdomsbo være behjælpelig med at finde en løsning herpå.

## Helhedsplan for renovering af Ungdomsbo afd. 6 - Syrenparken

Den 24. april 2024

# Individuel skrivelse om huslejekonsekvenserne for din bolig

## Husleje og fremtidige forhold som følge af helhedsplanen

### Husleje

Huslejberegningen nedenfor er anført i 2024/2025-tal. Huslejen vil blive indekseret hvert år, hvilket betyder, at den – når helhedsplanen er gennemført – er tilsvarende højere.

Beregningen er desuden alene udtryk for en foreløbig beregning på baggrund af udgifterne til helhedsplanen. Der er således ikke er medregnet reguleringer som følge af afdelingens almindelige driftsudgifter.

#### Før renovering

Den nuværende husleje for din bolig på 100 m<sup>2</sup> – i 2024/2025-tal: 6.470 kr. / md.

#### Efter renovering

Den fremtidige, omtrentlige husleje – i 2024/2025-tal: 7.604 kr. / md.

*OBS: Huslejen indekseres hvert år.*

### Renovering af badeværelser: Toilet- og badevogne

I forbindelse med helhedsplanen for renoveringen af afdelingen får boligerne overfladerenoveret badeværelser. Der vil i perioden for badeværelsesrenoveringen blive stillet toilet- og badevogne til rådighed i afdelingen. Såfremt du har særlige hensyn i forbindelse med ovenstående, vil Ungdomsbo være behjælpelig med at finde en løsning herpå.

### Udskiftning af køkkener: Køkkenvogne

I forbindelse med helhedsplanen for renoveringen af afdelingen får boligerne udskiftet køkkeninventar. Der vil i den kortvarige periode for køkkenudskiftningen blive stillet køkkenvogne til rådighed i afdelingen. Såfremt du har særlige hensyn i forbindelse med ovenstående, vil Ungdomsbo være behjælpelig med at finde en løsning herpå.

## Helhedsplan for renovering af Ungdomsbo afd. 6 - Syrenparken

Den 24. april 2024

# Individuel skrivelse om huslejekonsekvenserne for din bolig

## Husleje og fremtidige forhold som følge af helhedsplanen

### Husleje

Huslejberegningen nedenfor er anført i 2024/2025-tal. Huslejen vil blive indekseret hvert år, hvilket betyder, at den – når helhedsplanen er gennemført – er tilsvarende højere.

Beregningen er desuden alene udtryk for en foreløbig beregning på baggrund af udgifterne til helhedsplanen. Der er således ikke er medregnet reguleringer som følge af afdelingens almindelige driftsudgifter.

#### Før renovering

Den nuværende husleje for din bolig på 72 m<sup>2</sup> – i 2024/2025-tal: 4.661 kr. / md.

#### Efter renovering

Den fremtidige, omtrentlige husleje – i 2024/2025-tal: 5.664 kr. / md.

*OBS: Huslejen indekseres hvert år.*

### Renovering af badeværelser: Toilet- og badevogne

I forbindelse med helhedsplanen for renoveringen af afdelingen får boligerne overfladerenoveret badeværelser. Der vil i perioden for badeværelsesrenoveringen blive stillet toilet- og badevogne til rådighed i afdelingen. Såfremt du har særlige hensyn i forbindelse med ovenstående, vil Ungdomsbo være behjælpelig med at finde en løsning herpå.

### Udskiftning af køkkener: Køkkenvogne

I forbindelse med helhedsplanen for renoveringen af afdelingen får boligerne udskiftet køkkeninventar. Der vil i den kortvarige periode for køkkenudskiftningen blive stillet køkkenvogne til rådighed i afdelingen. Såfremt du har særlige hensyn i forbindelse med ovenstående, vil Ungdomsbo være behjælpelig med at finde en løsning herpå.

## Helhedsplan for renovering af Ungdomsbo afd. 6 - Syrenparken

Den 24. april 2024

# Individuel skrivelse om huslejekonsekvenserne for din bolig

## Husleje og fremtidige forhold som følge af helhedsplanen

### Husleje

Huslejberegningen nedenfor er anført i 2024/2025-tal. Huslejen vil blive indekseret hvert år, hvilket betyder, at den – når helhedsplanen er gennemført – er tilsvarende højere.

Beregningen er desuden alene udtryk for en foreløbig beregning på baggrund af udgifterne til helhedsplanen. Der er således ikke er medregnet reguleringer som følge af afdelingens almindelige driftsudgifter.

#### Før renovering

Den nuværende husleje for din bolig på 84 m<sup>2</sup> – i 2024/2025-tal: 5.265 kr. / md.

#### Efter renovering

Den fremtidige, omtrentlige husleje – i 2024/2025-tal: 6.409 kr. / md.

*OBS: Huslejen indekseres hvert år.*

### Renovering af badeværelser: Toilet- og badevogne

I forbindelse med helhedsplanen for renoveringen af afdelingen får boligerne overfladerenoveret badeværelser. Der vil i perioden for badeværelsesrenoveringen blive stillet toilet- og badevogne til rådighed i afdelingen. Såfremt du har særlige hensyn i forbindelse med ovenstående, vil Ungdomsbo være behjælpelig med at finde en løsning herpå.

### Udskiftning af køkkener: Køkkenvogne

I forbindelse med helhedsplanen for renoveringen af afdelingen får boligerne udskiftet køkkeninventar. Der vil i den kortvarige periode for køkkenudskiftningen blive stillet køkkenvogne til rådighed i afdelingen. Såfremt du har særlige hensyn i forbindelse med ovenstående, vil Ungdomsbo være behjælpelig med at finde en løsning herpå.

## Helhedsplan for renovering af Ungdomsbo afd. 6 - Syrenparken

Den 24. april 2024

# Individuel skrivelse om huslejekonsekvenserne for din bolig

## Husleje og fremtidige forhold som følge af helhedsplanen

### Husleje

Huslejberegningen nedenfor er anført i 2024/2025-tal. Huslejen vil blive indekseret hvert år, hvilket betyder, at den – når helhedsplanen er gennemført – er tilsvarende højere.

Beregningen er desuden alene udtryk for en foreløbig beregning på baggrund af udgifterne til helhedsplanen. Der er således ikke er medregnet reguleringer som følge af afdelingens almindelige driftsudgifter.

#### Før renovering

Den nuværende husleje for din bolig på 85 m<sup>2</sup> – i 2024/2025-tal: 5.330 kr. / md.

#### Efter renovering

Den fremtidige, omtrentlige husleje – i 2024/2025-tal: 6.915 kr. / md.

*OBS: Huslejen indekseres hvert år.*

### Genhusning

I forbindelse med ombygningen af din bolig, til en tilgængelig bolig, vil du/I midlertidigt blive genhuset mens renoveringsarbejderne står på. Det vil sige, at Ungdomsbo finder en midlertidig bolig til dig/jer, mens boligen renoveres.

Såfremt du har særlige hensyn i forbindelse med genhusning, vil Ungdomsbo være behjælpelig med at finde en løsning herpå.

Fremtidig indretning (plantegning):

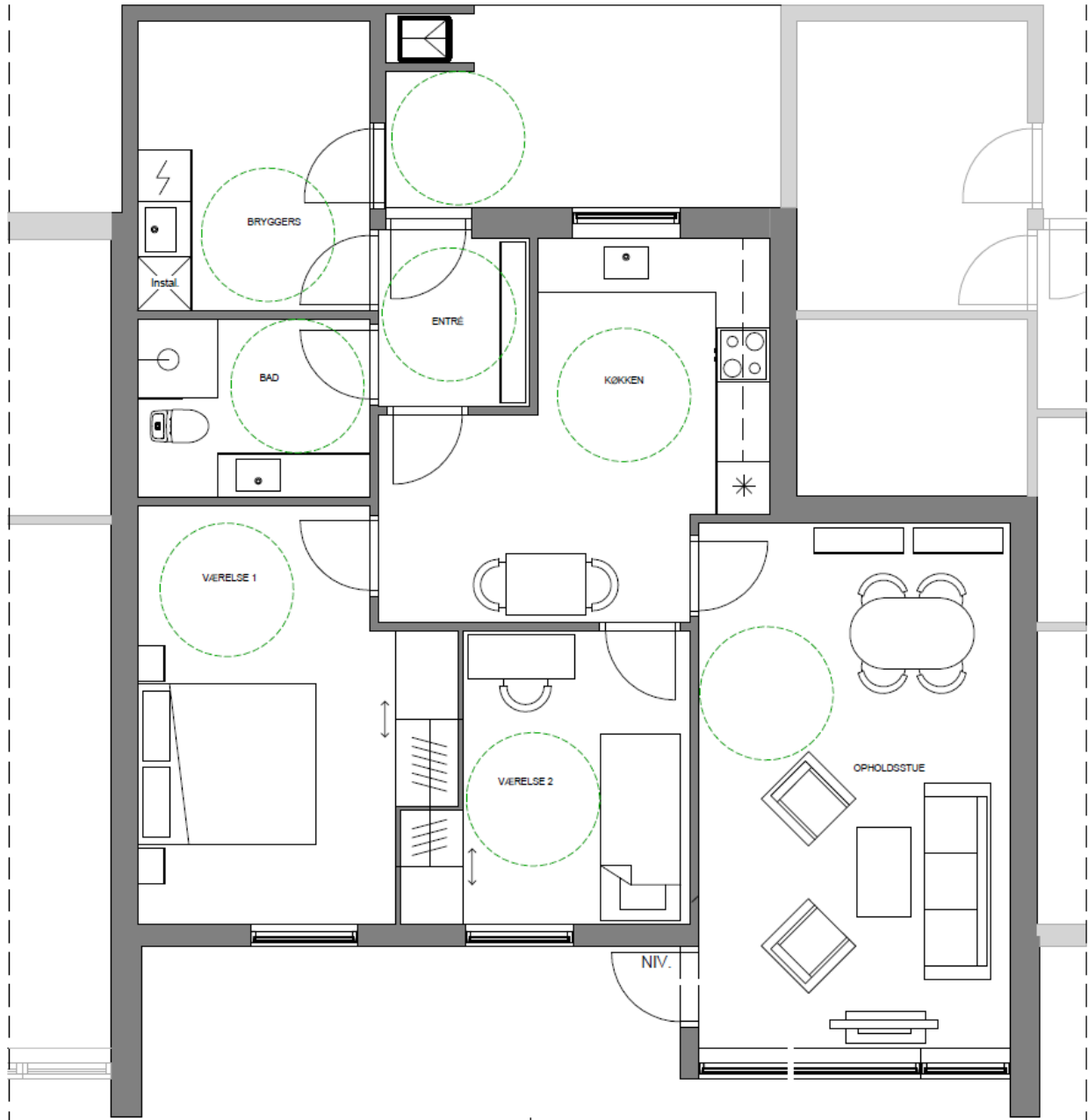

## Helhedsplan for renovering af Ungdomsbo afd. 6 - Syrenparken

Den 24. april 2024

# Individuel skrivelse om huslejekonsekvenserne for din bolig

## Husleje og fremtidige forhold som følge af helhedsplanen

### Husleje

Huslejberegningen nedenfor er anført i 2024/2025-tal. Huslejen vil blive indekseret hvert år, hvilket betyder, at den – når helhedsplanen er gennemført – er tilsvarende højere.

Beregningen er desuden alene udtryk for en foreløbig beregning på baggrund af udgifterne til helhedsplanen. Der er således ikke er medregnet reguleringer som følge af afdelingens almindelige driftsudgifter.

#### Før renovering

Den nuværende husleje for din bolig på 84 m<sup>2</sup> – i 2024/2025-tal: 5.265 kr. / md.

#### Efter renovering

Den fremtidige, omtrentlige husleje – i 2024/2025-tal: 6.409 kr. / md.

*OBS: Huslejen indekseres hvert år.*

### Renovering af badeværelser: Toilet- og badevogne

I forbindelse med helhedsplanen for renoveringen af afdelingen får boligerne overfladerenoveret badeværelser. Der vil i perioden for badeværelsesrenoveringen blive stillet toilet- og badevogne til rådighed i afdelingen. Såfremt du har særlige hensyn i forbindelse med ovenstående, vil Ungdomsbo være behjælpelig med at finde en løsning herpå.

### Udskiftning af køkkener: Køkkenvogne

I forbindelse med helhedsplanen for renoveringen af afdelingen får boligerne udskiftet køkkeninventar. Der vil i den kortvarige periode for køkkenudskiftningen blive stillet køkkenvogne til rådighed i afdelingen. Såfremt du har særlige hensyn i forbindelse med ovenstående, vil Ungdomsbo være behjælpelig med at finde en løsning herpå.



## Helhedsplan for renovering af Ungdomsbo afd. 6 - Syrenparken

Den 24. april 2024

# Individuel skrivelse om huslejekonsekvenserne for din bolig

## Husleje og fremtidige forhold som følge af helhedsplanen

### Husleje

Huslejberegningen nedenfor er anført i 2024/2025-tal. Huslejen vil blive indekseret hvert år, hvilket betyder, at den – når helhedsplanen er gennemført – er tilsvarende højere.

Beregningen er desuden alene udtryk for en foreløbig beregning på baggrund af udgifterne til helhedsplanen. Der er således ikke er medregnet reguleringer som følge af afdelingens almindelige driftsudgifter.

#### Før renovering

Den nuværende husleje for din bolig på 85 m<sup>2</sup> – i 2024/2025-tal: 5.330 kr. / md.

#### Efter renovering

Den fremtidige, omtrentlige husleje – i 2024/2025-tal: 6.915 kr. / md.

*OBS: Huslejen indekseres hvert år.*

### Genhusning

I forbindelse med ombygningen af din bolig, til en tilgængelig bolig, vil du/I midlertidigt blive genhuset mens renoveringsarbejderne står på. Det vil sige, at Ungdomsbo finder en midlertidig bolig til dig/jer, mens boligen renoveres.

Såfremt du har særlige hensyn i forbindelse med genhusning, vil Ungdomsbo være behjælpelig med at finde en løsning herpå.

Fremtidig indretning (plantegning):

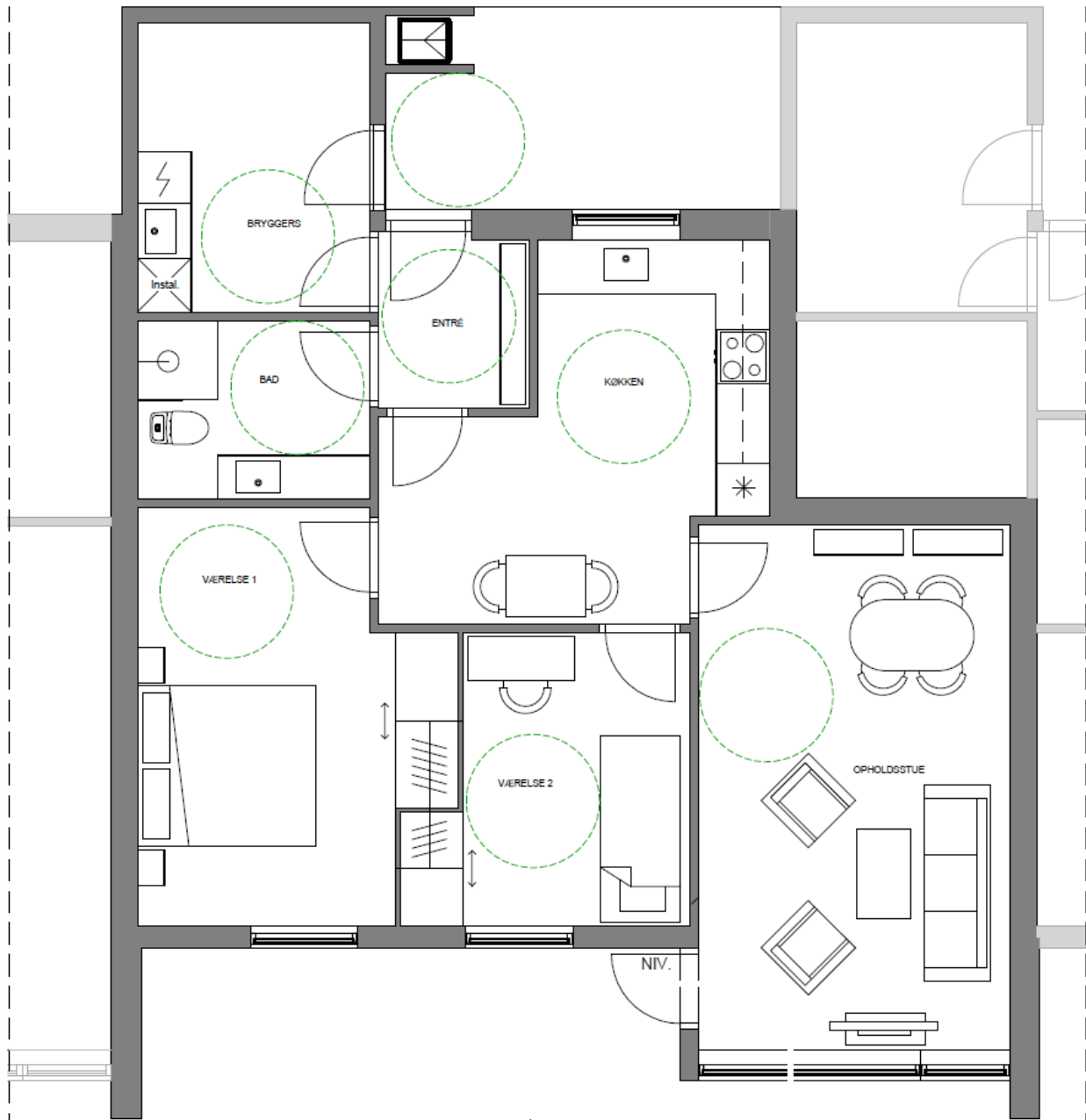

## Helhedsplan for renovering af Ungdomsbo afd. 6 - Syrenparken

Den 24. april 2024

# Individuel skrivelse om huslejekonsekvenserne for din bolig

## Husleje og fremtidige forhold som følge af helhedsplanen

### Husleje

Huslejberegningen nedenfor er anført i 2024/2025-tal. Huslejen vil blive indekseret hvert år, hvilket betyder, at den – når helhedsplanen er gennemført – er tilsvarende højere.

Beregningen er desuden alene udtryk for en foreløbig beregning på baggrund af udgifterne til helhedsplanen. Der er således ikke er medregnet reguleringer som følge af afdelingens almindelige driftsudgifter.

#### Før renovering

Den nuværende husleje for din bolig på 69 m<sup>2</sup> – i 2024/2025-tal: 4.281 kr. / md.

#### Efter renovering

Den fremtidige, omtrentlige husleje – i 2024/2025-tal: 5.400 kr. / md.

*OBS: Huslejen indekseres hvert år.*

### Renovering af badeværelser: Toilet- og badevogne

I forbindelse med helhedsplanen for renoveringen af afdelingen får boligerne overfladerenoveret badeværelser. Der vil i perioden for badeværelsesrenoveringen blive stillet toilet- og badevogne til rådighed i afdelingen. Såfremt du har særlige hensyn i forbindelse med ovenstående, vil Ungdomsbo være behjælpelig med at finde en løsning herpå.

### Udskiftning af køkkener: Køkkenvogne

I forbindelse med helhedsplanen for renoveringen af afdelingen får boligerne udskiftet køkkeninventar. Der vil i den kortvarige periode for køkkenudskiftningen blive stillet køkkenvogne til rådighed i afdelingen. Såfremt du har særlige hensyn i forbindelse med ovenstående, vil Ungdomsbo være behjælpelig med at finde en løsning herpå.

## Helhedsplan for renovering af Ungdomsbo afd. 6 - Syrenparken

Den 24. april 2024

# Individuel skrivelse om huslejekonsekvenserne for din bolig

## Husleje og fremtidige forhold som følge af helhedsplanen

### Husleje

Huslejberegningen nedenfor er anført i 2024/2025-tal. Huslejen vil blive indekseret hvert år, hvilket betyder, at den – når helhedsplanen er gennemført – er tilsvarende højere.

Beregningen er desuden alene udtryk for en foreløbig beregning på baggrund af udgifterne til helhedsplanen. Der er således ikke er medregnet reguleringer som følge af afdelingens almindelige driftsudgifter.

#### Før renovering

Den nuværende husleje for din bolig på 84 m<sup>2</sup> – i 2024/2025-tal: 5.265 kr. / md.

#### Efter renovering

Den fremtidige, omtrentlige husleje – i 2024/2025-tal: 6.409 kr. / md.

*OBS: Huslejen indekseres hvert år.*

### Renovering af badeværelser: Toilet- og badevogne

I forbindelse med helhedsplanen for renoveringen af afdelingen får boligerne overfladerenoveret badeværelser. Der vil i perioden for badeværelsesrenoveringen blive stillet toilet- og badevogne til rådighed i afdelingen. Såfremt du har særlige hensyn i forbindelse med ovenstående, vil Ungdomsbo være behjælpelig med at finde en løsning herpå.

### Udskiftning af køkkener: Køkkenvogne

I forbindelse med helhedsplanen for renoveringen af afdelingen får boligerne udskiftet køkkeninventar. Der vil i den kortvarige periode for køkkenudskiftningen blive stillet køkkenvogne til rådighed i afdelingen. Såfremt du har særlige hensyn i forbindelse med ovenstående, vil Ungdomsbo være behjælpelig med at finde en løsning herpå.

## Helhedsplan for renovering af Ungdomsbo afd. 6 - Syrenparken

Den 24. april 2024

# Individuel skrivelse om huslejekonsekvenserne for din bolig

## Husleje og fremtidige forhold som følge af helhedsplanen

### Husleje

Huslejberegningen nedenfor er anført i 2024/2025-tal. Huslejen vil blive indekseret hvert år, hvilket betyder, at den – når helhedsplanen er gennemført – er tilsvarende højere.

Beregningen er desuden alene udtryk for en foreløbig beregning på baggrund af udgifterne til helhedsplanen. Der er således ikke er medregnet reguleringer som følge af afdelingens almindelige driftsudgifter.

#### Før renovering

Den nuværende husleje for din bolig på 85 m<sup>2</sup> – i 2024/2025-tal: 5.330 kr. / md.

#### Efter renovering

Den fremtidige, omtrentlige husleje – i 2024/2025-tal: 6.915 kr. / md.

*OBS: Huslejen indekseres hvert år.*

### Genhusning

I forbindelse med ombygningen af din bolig, til en tilgængelig bolig, vil du/I midlertidigt blive genhuset mens renoveringsarbejderne står på. Det vil sige, at Ungdomsbo finder en midlertidig bolig til dig/jer, mens boligen renoveres.

Såfremt du har særlige hensyn i forbindelse med genhusning, vil Ungdomsbo være behjælpelig med at finde en løsning herpå.

Fremtidig indretning (plantegning):

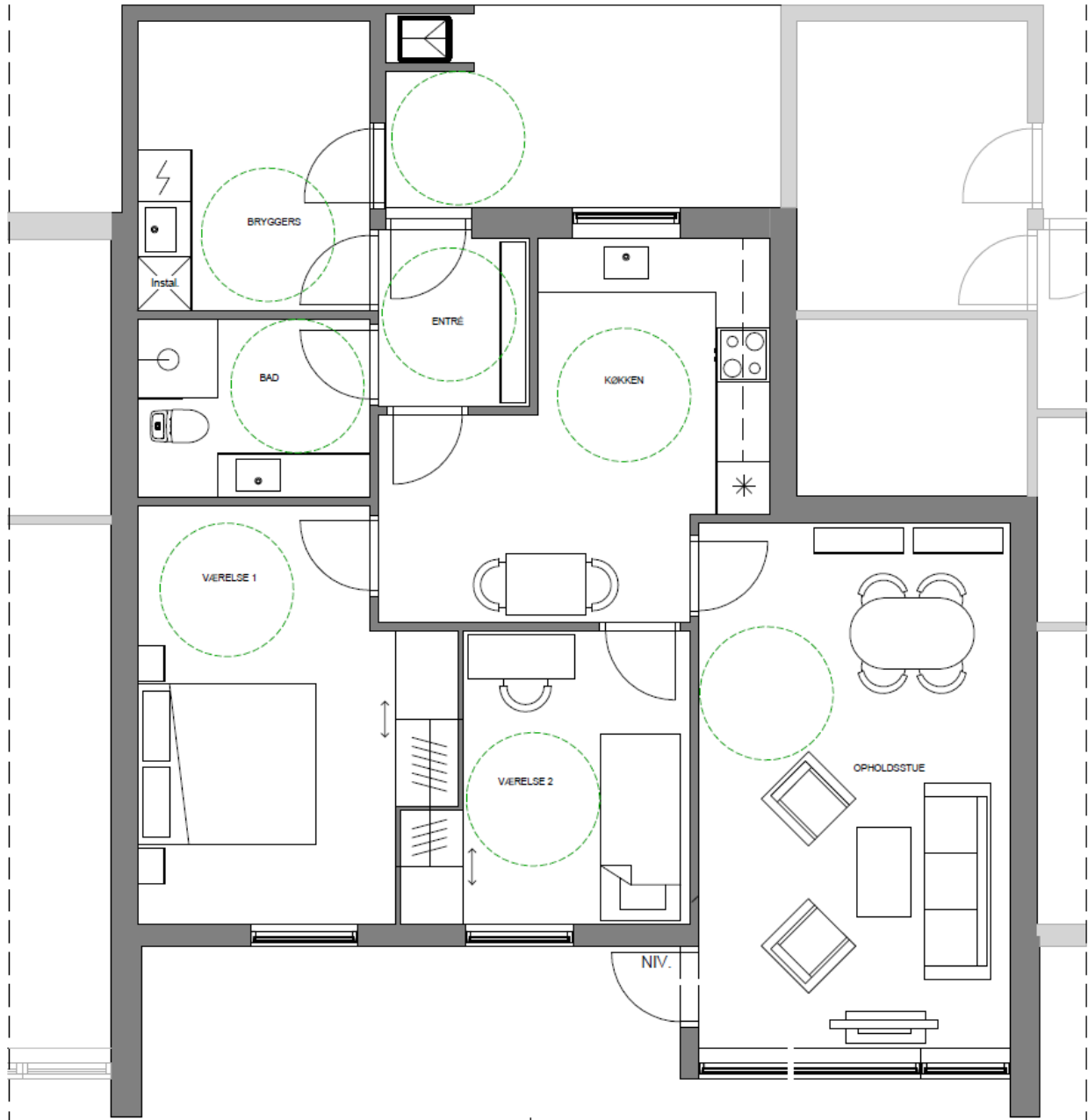

## Helhedsplan for renovering af Ungdomsbo afd. 6 - Syrenparken

Den 24. april 2024

# Individuel skrivelse om huslejekonsekvenserne for din bolig

## Husleje og fremtidige forhold som følge af helhedsplanen

### Husleje

Huslejberegningen nedenfor er anført i 2024/2025-tal. Huslejen vil blive indekseret hvert år, hvilket betyder, at den – når helhedsplanen er gennemført – er tilsvarende højere.

Beregningen er desuden alene udtryk for en foreløbig beregning på baggrund af udgifterne til helhedsplanen. Der er således ikke er medregnet reguleringer som følge af afdelingens almindelige driftsudgifter.

#### Før renovering

Den nuværende husleje for din bolig på 69 m<sup>2</sup> – i 2024/2025-tal: 4.281 kr. / md.

#### Efter renovering

Den fremtidige, omtrentlige husleje – i 2024/2025-tal: 5.400 kr. / md.

*OBS: Huslejen indekseres hvert år.*

### Renovering af badeværelser: Toilet- og badevogne

I forbindelse med helhedsplanen for renoveringen af afdelingen får boligerne overfladerenoveret badeværelser. Der vil i perioden for badeværelsesrenoveringen blive stillet toilet- og badevogne til rådighed i afdelingen. Såfremt du har særlige hensyn i forbindelse med ovenstående, vil Ungdomsbo være behjælpelig med at finde en løsning herpå.

### Udskiftning af køkkener: Køkkenvogne

I forbindelse med helhedsplanen for renoveringen af afdelingen får boligerne udskiftet køkkeninventar. Der vil i den kortvarige periode for køkkenudskiftningen blive stillet køkkenvogne til rådighed i afdelingen. Såfremt du har særlige hensyn i forbindelse med ovenstående, vil Ungdomsbo være behjælpelig med at finde en løsning herpå.

## Helhedsplan for renovering af Ungdomsbo afd. 6 - Syrenparken

Den 24. april 2024

# Individuel skrivelse om huslejekonsekvenserne for din bolig

## Husleje og fremtidige forhold som følge af helhedsplanen

### Husleje

Huslejberegningen nedenfor er anført i 2024/2025-tal. Huslejen vil blive indekseret hvert år, hvilket betyder, at den – når helhedsplanen er gennemført – er tilsvarende højere.

Beregningen er desuden alene udtryk for en foreløbig beregning på baggrund af udgifterne til helhedsplanen. Der er således ikke er medregnet reguleringer som følge af afdelingens almindelige driftsudgifter.

#### Før renovering

Den nuværende husleje for din bolig på 84 m<sup>2</sup> – i 2024/2025-tal: 5.265 kr. / md.

#### Efter renovering

Den fremtidige, omtrentlige husleje – i 2024/2025-tal: 6.409 kr. / md.

*OBS: Huslejen indekseres hvert år.*

### Renovering af badeværelser: Toilet- og badevogne

I forbindelse med helhedsplanen for renoveringen af afdelingen får boligerne overfladerenoveret badeværelser. Der vil i perioden for badeværelsesrenoveringen blive stillet toilet- og badevogne til rådighed i afdelingen. Såfremt du har særlige hensyn i forbindelse med ovenstående, vil Ungdomsbo være behjælpelig med at finde en løsning herpå.

### Udskiftning af køkkener: Køkkenvogne

I forbindelse med helhedsplanen for renoveringen af afdelingen får boligerne udskiftet køkkeninventar. Der vil i den kortvarige periode for køkkenudskiftningen blive stillet køkkenvogne til rådighed i afdelingen. Såfremt du har særlige hensyn i forbindelse med ovenstående, vil Ungdomsbo være behjælpelig med at finde en løsning herpå.



## Helhedsplan for renovering af Ungdomsbo afd. 6 - Syrenparken

Den 24. april 2024

# Individuel skrivelse om huslejekonsekvenserne for din bolig

## Husleje og fremtidige forhold som følge af helhedsplanen

### Husleje

Huslejberegningen nedenfor er anført i 2024/2025-tal. Huslejen vil blive indekseret hvert år, hvilket betyder, at den – når helhedsplanen er gennemført – er tilsvarende højere.

Beregningen er desuden alene udtryk for en foreløbig beregning på baggrund af udgifterne til helhedsplanen. Der er således ikke er medregnet reguleringer som følge af afdelingens almindelige driftsudgifter.

#### Før renovering

Den nuværende husleje for din bolig på 85 m<sup>2</sup> – i 2024/2025-tal: 5.330 kr. / md.

#### Efter renovering

Den fremtidige, omtrentlige husleje – i 2024/2025-tal: 6.915 kr. / md.

*OBS: Huslejen indekseres hvert år.*

### Genhusning

I forbindelse med ombygningen af din bolig, til en tilgængelig bolig, vil du/I midlertidigt blive genhuset mens renoveringsarbejderne står på. Det vil sige, at Ungdomsbo finder en midlertidig bolig til dig/jer, mens boligen renoveres.

Såfremt du har særlige hensyn i forbindelse med genhusning, vil Ungdomsbo være behjælpelig med at finde en løsning herpå.

Fremtidig indretning (plantegning):

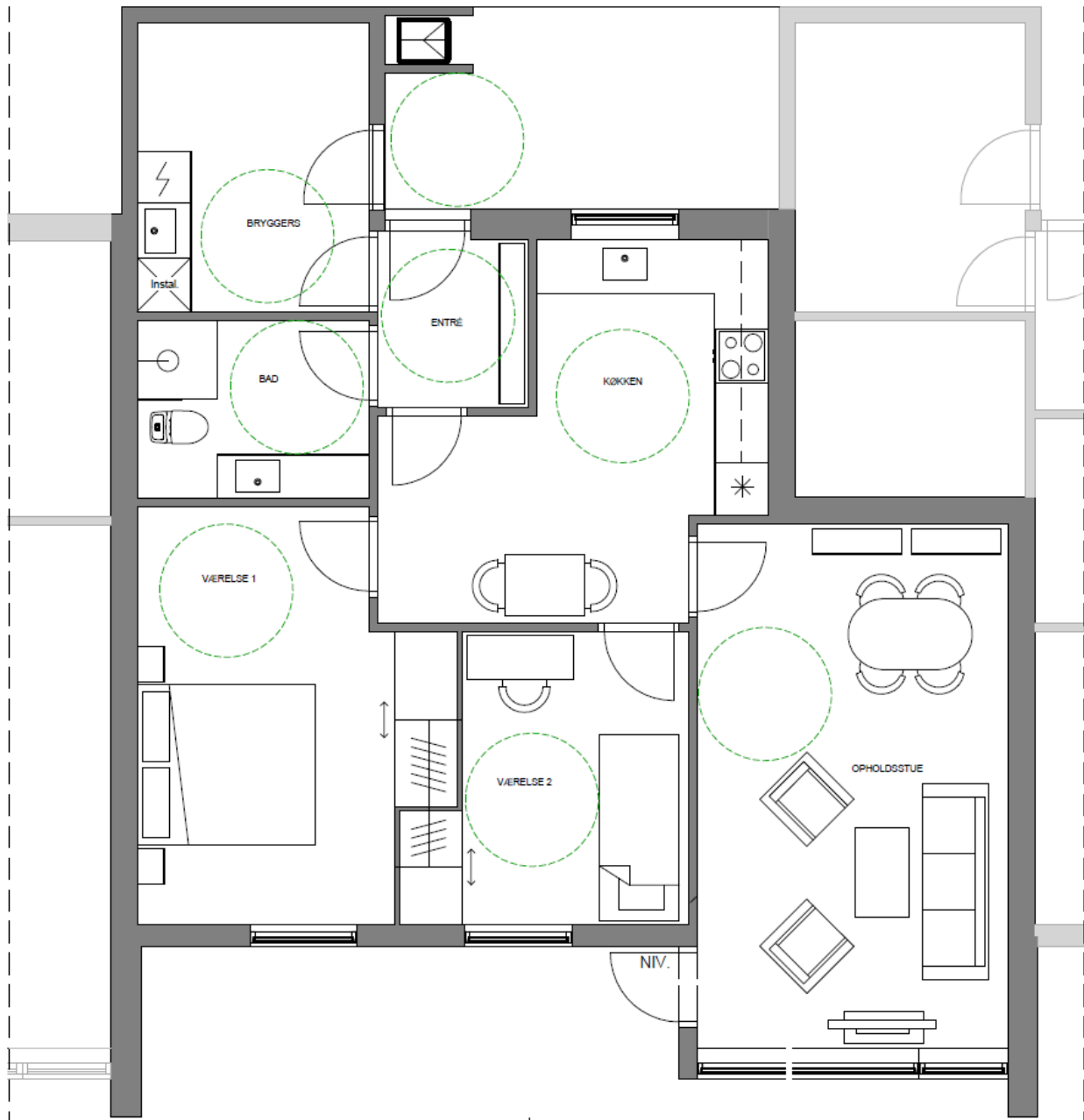

## Helhedsplan for renovering af Ungdomsbo afd. 6 - Syrenparken

Den 24. april 2024

# Individuel skrivelse om huslejekonsekvenserne for din bolig

## Husleje og fremtidige forhold som følge af helhedsplanen

### Husleje

Huslejberegningen nedenfor er anført i 2024/2025-tal. Huslejen vil blive indekseret hvert år, hvilket betyder, at den – når helhedsplanen er gennemført – er tilsvarende højere.

Beregningen er desuden alene udtryk for en foreløbig beregning på baggrund af udgifterne til helhedsplanen. Der er således ikke er medregnet reguleringer som følge af afdelingens almindelige driftsudgifter.

#### Før renovering

Den nuværende husleje for din bolig på 69 m<sup>2</sup> – i 2024/2025-tal: 4.281 kr. / md.

#### Efter renovering

Den fremtidige, omtrentlige husleje – i 2024/2025-tal: 5.400 kr. / md.

*OBS: Huslejen indekseres hvert år.*

### Renovering af badeværelser: Toilet- og badevogne

I forbindelse med helhedsplanen for renoveringen af afdelingen får boligerne overfladerenoveret badeværelser. Der vil i perioden for badeværelsesrenoveringen blive stillet toilet- og badevogne til rådighed i afdelingen. Såfremt du har særlige hensyn i forbindelse med ovenstående, vil Ungdomsbo være behjælpelig med at finde en løsning herpå.

### Udskiftning af køkkener: Køkkenvogne

I forbindelse med helhedsplanen for renoveringen af afdelingen får boligerne udskiftet køkkeninventar. Der vil i den kortvarige periode for køkkenudskiftningen blive stillet køkkenvogne til rådighed i afdelingen. Såfremt du har særlige hensyn i forbindelse med ovenstående, vil Ungdomsbo være behjælpelig med at finde en løsning herpå.

## Helhedsplan for renovering af Ungdomsbo afd. 6 - Syrenparken

Den 24. april 2024

# Individuel skrivelse om huslejekonsekvenserne for din bolig

## Husleje og fremtidige forhold som følge af helhedsplanen

### Husleje

Huslejberegningen nedenfor er anført i 2024/2025-tal. Huslejen vil blive indekseret hvert år, hvilket betyder, at den – når helhedsplanen er gennemført – er tilsvarende højere.

Beregningen er desuden alene udtryk for en foreløbig beregning på baggrund af udgifterne til helhedsplanen. Der er således ikke er medregnet reguleringer som følge af afdelingens almindelige driftsudgifter.

#### Før renovering

Den nuværende husleje for din bolig på 69 m<sup>2</sup> – i 2024/2025-tal: 4.281 kr. / md.

#### Efter renovering

Den fremtidige, omtrentlige husleje – i 2024/2025-tal: 5.400 kr. / md.

*OBS: Huslejen indekseres hvert år.*

### Renovering af badeværelser: Toilet- og badevogne

I forbindelse med helhedsplanen for renoveringen af afdelingen får boligerne overfladerenoveret badeværelser. Der vil i perioden for badeværelsesrenoveringen blive stillet toilet- og badevogne til rådighed i afdelingen. Såfremt du har særlige hensyn i forbindelse med ovenstående, vil Ungdomsbo være behjælpelig med at finde en løsning herpå.

### Udskiftning af køkkener: Køkkenvogne

I forbindelse med helhedsplanen for renoveringen af afdelingen får boligerne udskiftet køkkeninventar. Der vil i den kortvarige periode for køkkenudskiftningen blive stillet køkkenvogne til rådighed i afdelingen. Såfremt du har særlige hensyn i forbindelse med ovenstående, vil Ungdomsbo være behjælpelig med at finde en løsning herpå.

## Helhedsplan for renovering af Ungdomsbo afd. 6 - Syrenparken

Den 24. april 2024

# Individuel skrivelse om huslejekonsekvenserne for din bolig

## Husleje og fremtidige forhold som følge af helhedsplanen

### Husleje

Huslejberegningen nedenfor er anført i 2024/2025-tal. Huslejen vil blive indekseret hvert år, hvilket betyder, at den – når helhedsplanen er gennemført – er tilsvarende højere.

Beregningen er desuden alene udtryk for en foreløbig beregning på baggrund af udgifterne til helhedsplanen. Der er således ikke er medregnet reguleringer som følge af afdelingens almindelige driftsudgifter.

#### Før renovering

Den nuværende husleje for din bolig på 69 m<sup>2</sup> – i 2024/2025-tal: 4.281 kr. / md.

#### Efter renovering

Den fremtidige, omtrentlige husleje – i 2024/2025-tal: 5.400 kr. / md.

*OBS: Huslejen indekseres hvert år.*

### Renovering af badeværelser: Toilet- og badevogne

I forbindelse med helhedsplanen for renoveringen af afdelingen får boligerne overfladerenoveret badeværelser. Der vil i perioden for badeværelsesrenoveringen blive stillet toilet- og badevogne til rådighed i afdelingen. Såfremt du har særlige hensyn i forbindelse med ovenstående, vil Ungdomsbo være behjælpelig med at finde en løsning herpå.

### Udskiftning af køkkener: Køkkenvogne

I forbindelse med helhedsplanen for renoveringen af afdelingen får boligerne udskiftet køkkeninventar. Der vil i den kortvarige periode for køkkenudskiftningen blive stillet køkkenvogne til rådighed i afdelingen. Såfremt du har særlige hensyn i forbindelse med ovenstående, vil Ungdomsbo være behjælpelig med at finde en løsning herpå.

## Helhedsplan for renovering af Ungdomsbo afd. 6 - Syrenparken

Den 24. april 2024

# Individuel skrivelse om huslejekonsekvenserne for din bolig

## Husleje og fremtidige forhold som følge af helhedsplanen

### Husleje

Huslejberegningen nedenfor er anført i 2024/2025-tal. Huslejen vil blive indekseret hvert år, hvilket betyder, at den – når helhedsplanen er gennemført – er tilsvarende højere.

Beregningen er desuden alene udtryk for en foreløbig beregning på baggrund af udgifterne til helhedsplanen. Der er således ikke er medregnet reguleringer som følge af afdelingens almindelige driftsudgifter.

#### Før renovering

Den nuværende husleje for din bolig på 69 m<sup>2</sup> – i 2024/2025-tal: 4.281 kr. / md.

#### Efter renovering

Den fremtidige, omtrentlige husleje – i 2024/2025-tal: 5.400 kr. / md.

*OBS: Huslejen indekseres hvert år.*

### Renovering af badeværelser: Toilet- og badevogne

I forbindelse med helhedsplanen for renoveringen af afdelingen får boligerne overfladerenoveret badeværelser. Der vil i perioden for badeværelsesrenoveringen blive stillet toilet- og badevogne til rådighed i afdelingen. Såfremt du har særlige hensyn i forbindelse med ovenstående, vil Ungdomsbo være behjælpelig med at finde en løsning herpå.

### Udskiftning af køkkener: Køkkenvogne

I forbindelse med helhedsplanen for renoveringen af afdelingen får boligerne udskiftet køkkeninventar. Der vil i den kortvarige periode for køkkenudskiftningen blive stillet køkkenvogne til rådighed i afdelingen. Såfremt du har særlige hensyn i forbindelse med ovenstående, vil Ungdomsbo være behjælpelig med at finde en løsning herpå.