



17. April 2024

Indholdsfortegnelse

Enghavevej 1.....	3
Enghavevej 3.....	5
Enghavevej 5.....	7
Enghavevej 7.....	9
Enghavevej 9.....	11
Enghavevej 11.....	13
Enghavevej 13.....	15
Enghavevej 15.....	17
Enghavevej 17.....	19
Enghavevej 19.....	21
Enghavevej 21.....	23
Enghavevej 23.....	25
Enghavevej 25.....	27
Enghavevej 27.....	29
Enghavevej 29.....	31
Enghavevej 31.....	33
Enghavevej 33.....	35
Enghavevej 35.....	37
Rolfsgade 91 ST TH.....	39
Rolfsgade 91 ST TV.....	40
Rolfsgade 91 01 TH.....	41
Rolfsgade 91 01 TV.....	42
Rolfsgade 91 02 TH.....	43
Rolfsgade 91 02 TV.....	44



Carit Etlars Alle 31.....	45
Fortuna Alle 52.....	46
Carit Etlars Alle 33.....	47
Fortuna Alle 56.....	48
Mimers Alle 29.....	49
Mjølners Alle 3.....	50
Mjølners Alle 6.....	51
Kjersingvej 10.....	52
Kjersingvej 8.....	53
Palnatokes Alle 22.....	54
Palnatokes Alle 20.....	55
Poppelvej 19.....	56
Poppelvej 21.....	57
Mimers Alle 27.....	58
Gefions Alle 2.....	59
Fortuna Alle 58.....	60
Jagtvej 66.....	61

Helhedsplan for reovering af Boligforeningen Nybo afd. 1

Den 17. april 2024

Individuel skrivelse om huslejekonsekvenserne for din bolig

Husleje og fremtidige forhold som følge af helhedsplanen

Husleje

Huslejberegningen nedenfor er anført i 2024-tal. Huslejen vil blive indekseret hvert år, hvilket betyder, at den – når helhedsplanen er gennemført – er tilsvarende højere.

Beregningen er desuden alene udtryk for en foreløbig beregning på baggrund af udgifterne til helhedsplanen. Der er således ikke er medregnet reguleringer som følge af afdelingens almindelige driftsudgifter.

Før reovering

Den nuværende husleje for din bolig på 90 m² – i 2024-tal: 6.474 kr. / md.

Efter reovering

Den fremtidige, omtrentlige husleje – i 2024-tal: 7.462 kr. / md.

OBS: Huslejen indekseres hvert år.

Reovering af badeværelser: Toilet- og badevogne

I forbindelse med helhedsplanen for reoveringen af afdelingen får boligerne i Jernehusene og på Enghavevej reoveret badeværelser. Der vil i perioden for badeværelsesreoveringen blive stillet toilet- og badevogne til rådighed i afdelingen.

Såfremt du har særlige hensyn i forbindelse med ovenstående, vil Ungdomsbo være behjælpelig med at finde en løsning herpå.

Udskiftning af køkkener: Køkkenvogne

I forbindelse med helhedsplanen for reoveringen af afdelingen får boligerne udskiftet køkkeninventar. Der vil i den kortvarige periode for køkkenudskiftningen blive stillet køkkenvogne til rådighed i afdelingen.

Såfremt du har særlige hensyn i forbindelse med ovenstående, vil Ungdomsbo være behjælpelig med at finde en løsning herpå.

Fremtidig indretning (plantegning):

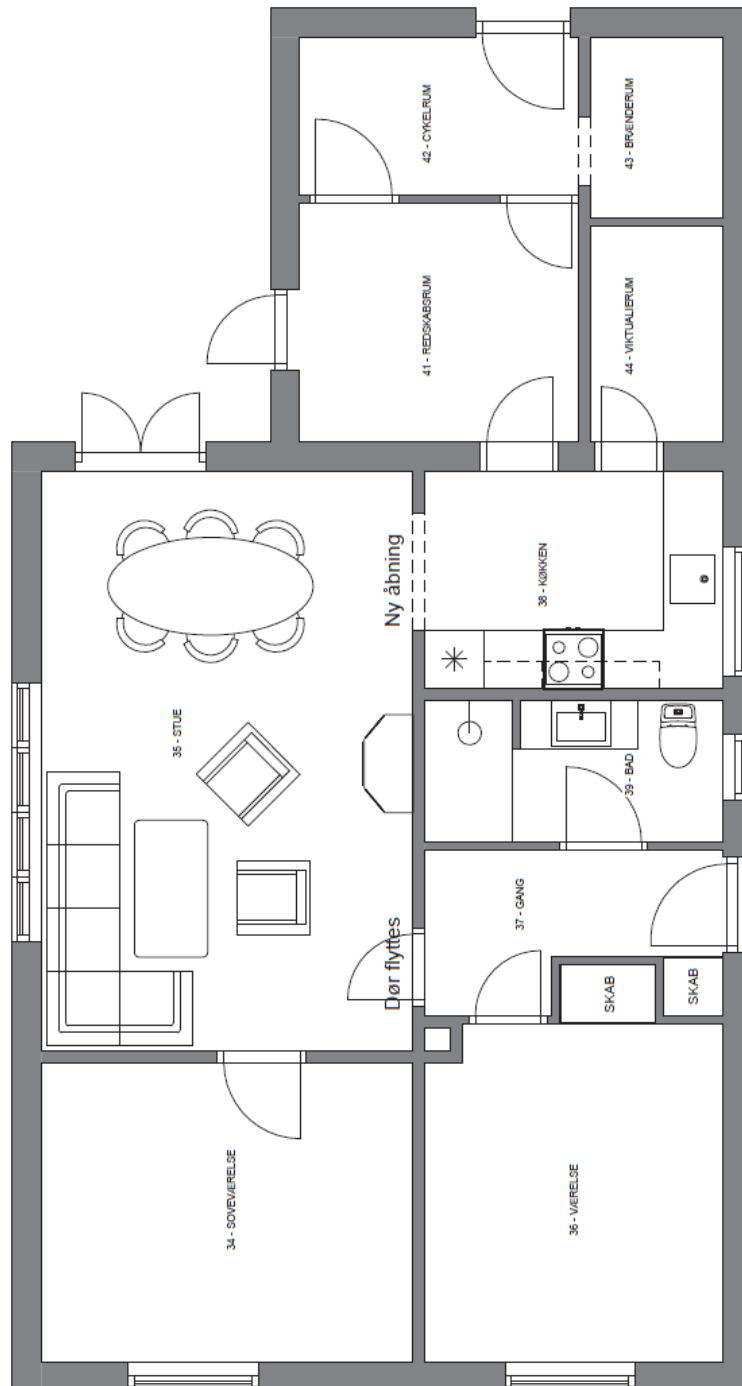

Der vil i den kommende fase af projektet være en beboerproces, hvor den endelige indretning bearbejdes med beboerne i de berørte boliger inden for Landsbyggefondens rammer.

Helhedsplan for renovering af Boligforeningen Nybo afd. 1

Den 17. april 2024

Individuel skrivelse om huslejekonsekvenserne for din bolig

Husleje og fremtidige forhold som følge af helhedsplanen

Husleje

Huslejberegningen nedenfor er anført i 2024-tal. Huslejen vil blive indekseret hvert år, hvilket betyder, at den – når helhedsplanen er gennemført – er tilsvarende højere.

Beregningen er desuden alene udtryk for en foreløbig beregning på baggrund af udgifterne til helhedsplanen. Der er således ikke er medregnet reguleringer som følge af afdelingens almindelige driftsudgifter.

Før renovering

Den nuværende husleje for din bolig på 90 m² – i 2024-tal: 6.474 kr. / md.

Efter renovering

Den fremtidige, omtrentlige husleje – i 2024-tal: 7.462 kr. / md.

OBS: Huslejen indekseres hvert år.

Renovering af badeværelser: Toilet- og badevogne

I forbindelse med helhedsplanen for renoveringen af afdelingen får boligerne i Jernehusene og på Enghavevej renoveret badeværelser. Der vil i perioden for badeværelsesrenoveringen blive stillet toilet- og badevogne til rådighed i afdelingen.

Såfremt du har særlige hensyn i forbindelse med ovenstående, vil Ungdomsbo være behjælpelig med at finde en løsning herpå.

Udskiftning af køkkener: Køkkenvogne

I forbindelse med helhedsplanen for renoveringen af afdelingen får boligerne udskiftet køkkeninventar. Der vil i den kortvarige periode for køkkenudskiftningen blive stillet køkkenvogne til rådighed i afdelingen.

Såfremt du har særlige hensyn i forbindelse med ovenstående, vil Ungdomsbo være behjælpelig med at finde en løsning herpå.

Fremtidig indretning (plantegning):

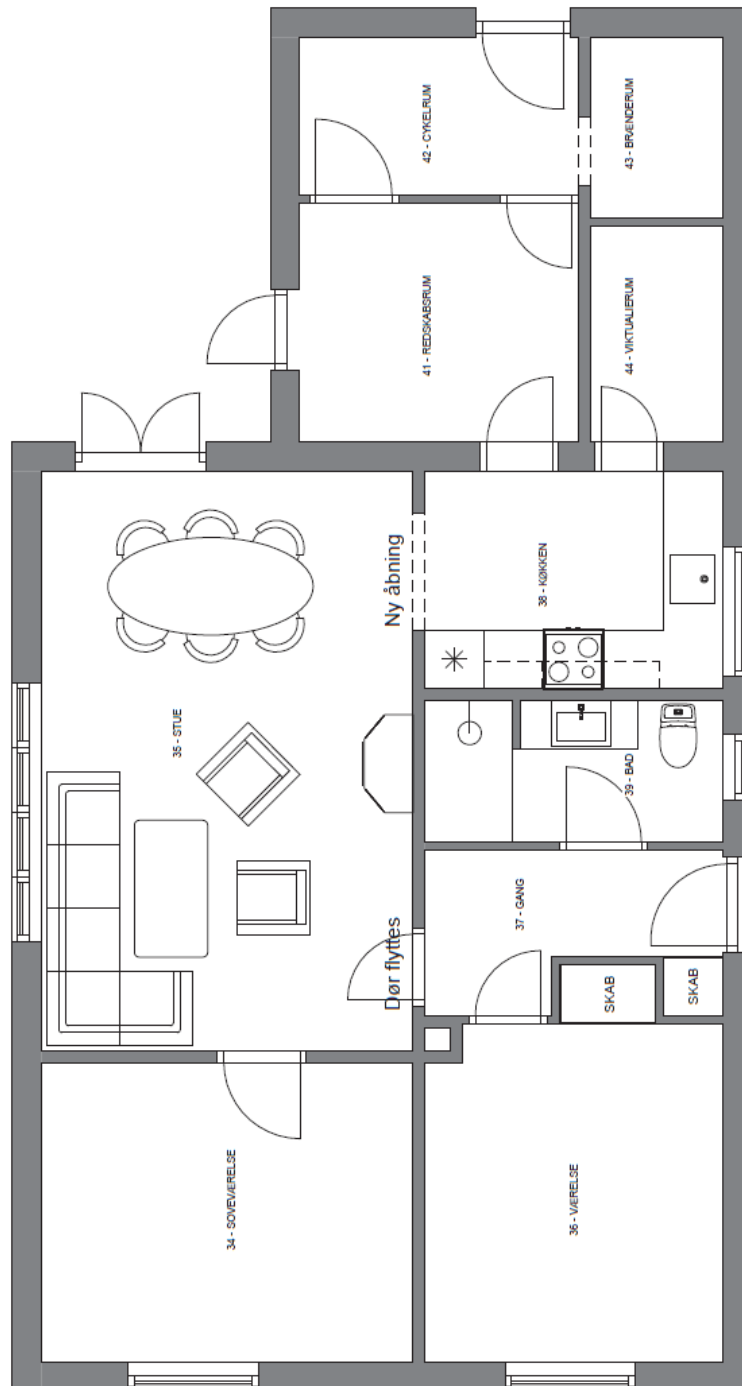

Der vil i den kommende fase af projektet være en beboerproces, hvor den endelige indretning bearbejdes med beboerne i de berørte boliger inden for Landsbyggefondens rammer.

Helhedsplan for reovering af Boligforeningen Nybo afd. 1

Den 17. april 2024

Individuel skrivelse om huslejekonsekvenserne for din bolig

Husleje og fremtidige forhold som følge af helhedsplanen

Husleje

Huslejberegningen nedenfor er anført i 2024-tal. Huslejen vil blive indekseret hvert år, hvilket betyder, at den – når helhedsplanen er gennemført – er tilsvarende højere.

Beregningen er desuden alene udtryk for en foreløbig beregning på baggrund af udgifterne til helhedsplanen. Der er således ikke er medregnet reguleringer som følge af afdelingens almindelige driftsudgifter.

Før reovering

Den nuværende husleje for din bolig på 90 m² – i 2024-tal: 6.474 kr. / md.

Efter reovering

Den fremtidige, omtrentlige husleje – i 2024-tal: 7.462 kr. / md.

OBS: Huslejen indekseres hvert år.

Reovering af badeværelser: Toilet- og badevogne

I forbindelse med helhedsplanen for reoveringen af afdelingen får boligerne i Jernehusene og på Enghavevej reoveret badeværelser. Der vil i perioden for badeværelsesreoveringen blive stillet toilet- og badevogne til rådighed i afdelingen.

Såfremt du har særlige hensyn i forbindelse med ovenstående, vil Ungdomsbo være behjælpelig med at finde en løsning herpå.

Udskiftning af køkkener: Køkkenvogne

I forbindelse med helhedsplanen for reoveringen af afdelingen får boligerne udskiftet køkkeninventar. Der vil i den kortvarige periode for køkkenudskiftningen blive stillet køkkenvogne til rådighed i afdelingen.

Såfremt du har særlige hensyn i forbindelse med ovenstående, vil Ungdomsbo være behjælpelig med at finde en løsning herpå.

Fremtidig indretning (plantegning):

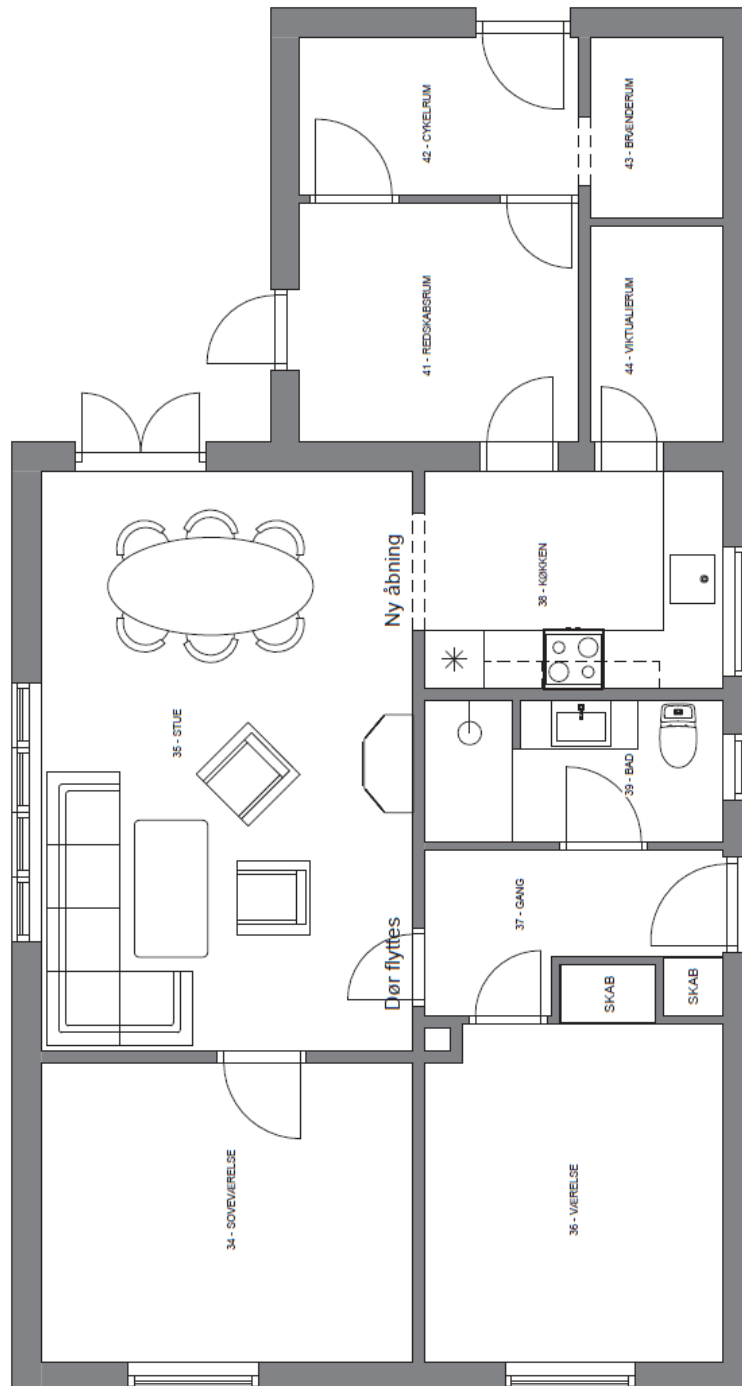

Der vil i den kommende fase af projektet være en beboerproces, hvor den endelige indretning bearbejdes med beboerne i de berørte boliger inden for Landsbyggefondens rammer.

Helhedsplan for renovering af Boligforeningen Nybo afd. 1

Den 17. april 2024

Individuel skrivelse om huslejekonsekvenserne for din bolig

Husleje og fremtidige forhold som følge af helhedsplanen

Husleje

Huslejberegningen nedenfor er anført i 2024-tal. Huslejen vil blive indekseret hvert år, hvilket betyder, at den – når helhedsplanen er gennemført – er tilsvarende højere.

Beregningen er desuden alene udtryk for en foreløbig beregning på baggrund af udgifterne til helhedsplanen. Der er således ikke er medregnet reguleringer som følge af afdelingens almindelige driftsudgifter.

Før renovering

Den nuværende husleje for din bolig på 90 m² – i 2024-tal: 6.474 kr. / md.

Efter renovering

Den fremtidige, omtrentlige husleje – i 2024-tal: 7.462 kr. / md.

OBS: Huslejen indekseres hvert år.

Renovering af badeværelser: Toilet- og badevogne

I forbindelse med helhedsplanen for renoveringen af afdelingen får boligerne i Jernehusene og på Enghavevej renoveret badeværelser. Der vil i perioden for badeværelsesrenoveringen blive stillet toilet- og badevogne til rådighed i afdelingen.

Såfremt du har særlige hensyn i forbindelse med ovenstående, vil Ungdomsbo være behjælpelig med at finde en løsning herpå.

Udskiftning af køkkener: Køkkenvogne

I forbindelse med helhedsplanen for renoveringen af afdelingen får boligerne udskiftet køkkeninventar. Der vil i den kortvarige periode for køkkenudskiftningen blive stillet køkkenvogne til rådighed i afdelingen.

Såfremt du har særlige hensyn i forbindelse med ovenstående, vil Ungdomsbo være behjælpelig med at finde en løsning herpå.

Fremtidig indretning (plantegning):

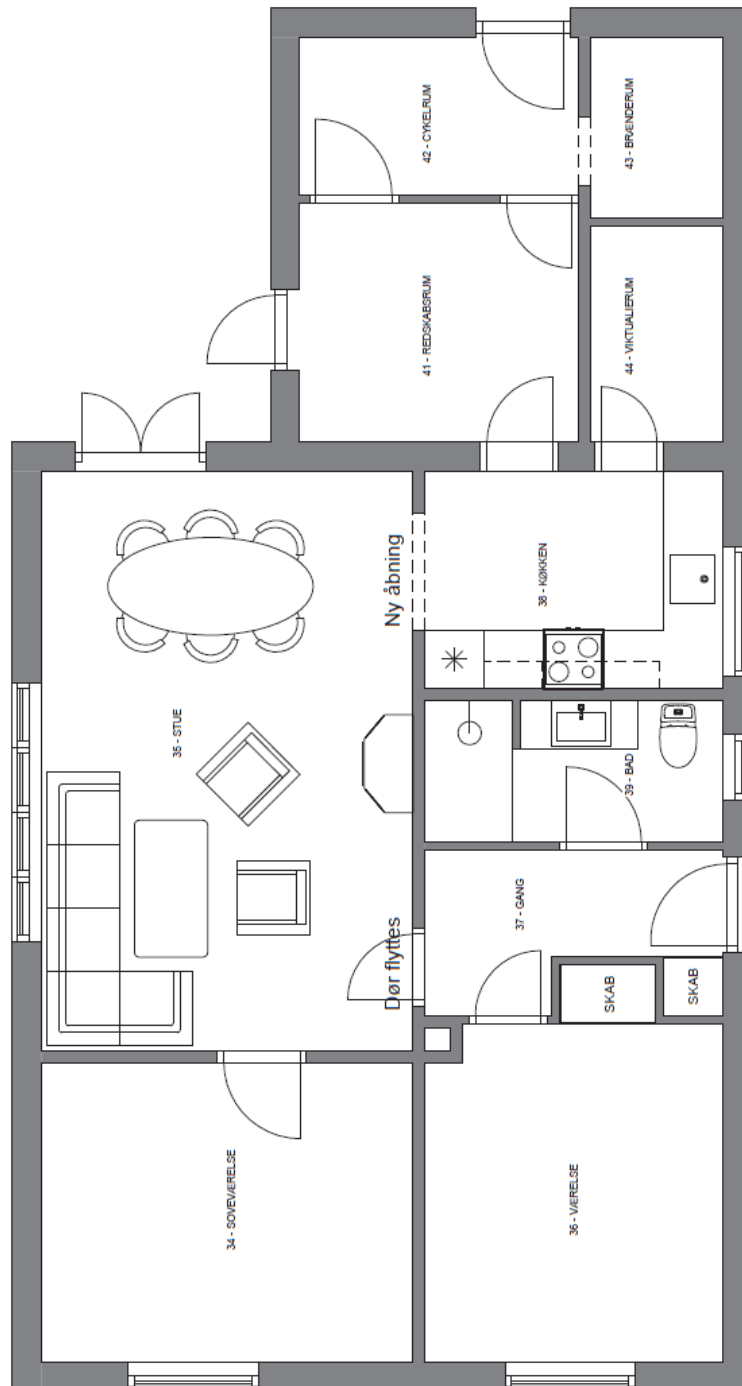

Der vil i den kommende fase af projektet være en beboerproces, hvor den endelige indretning bearbejdes med beboerne i de berørte boliger inden for Landsbyggefondens rammer.

Helhedsplan for reovering af Boligforeningen Nybo afd. 1

Den 17. april 2024

Individuel skrivelse om huslejekonsekvenserne for din bolig

Husleje og fremtidige forhold som følge af helhedsplanen

Husleje

Huslejberegningen nedenfor er anført i 2024-tal. Huslejen vil blive indekseret hvert år, hvilket betyder, at den – når helhedsplanen er gennemført – er tilsvarende højere.

Beregningen er desuden alene udtryk for en foreløbig beregning på baggrund af udgifterne til helhedsplanen. Der er således ikke er medregnet reguleringer som følge af afdelingens almindelige driftsudgifter.

Før reovering

Den nuværende husleje for din bolig på 90 m² – i 2024-tal: 6.474 kr. / md.

Efter reovering

Den fremtidige, omtrentlige husleje – i 2024-tal: 7.462 kr. / md.

OBS: Huslejen indekseres hvert år.

Reovering af badeværelser: Toilet- og badevogne

I forbindelse med helhedsplanen for reoveringen af afdelingen får boligerne i Jernehusene og på Enghavevej reoveret badeværelser. Der vil i perioden for badeværelsesreoveringen blive stillet toilet- og badevogne til rådighed i afdelingen.

Såfremt du har særlige hensyn i forbindelse med ovenstående, vil Ungdomsbo være behjælpelig med at finde en løsning herpå.

Udskiftning af køkkener: Køkkenvogne

I forbindelse med helhedsplanen for reoveringen af afdelingen får boligerne udskiftet køkkeninventar. Der vil i den kortvarige periode for køkkenudskiftningen blive stillet køkkenvogne til rådighed i afdelingen.

Såfremt du har særlige hensyn i forbindelse med ovenstående, vil Ungdomsbo være behjælpelig med at finde en løsning herpå.

Fremtidig indretning (plantegning):

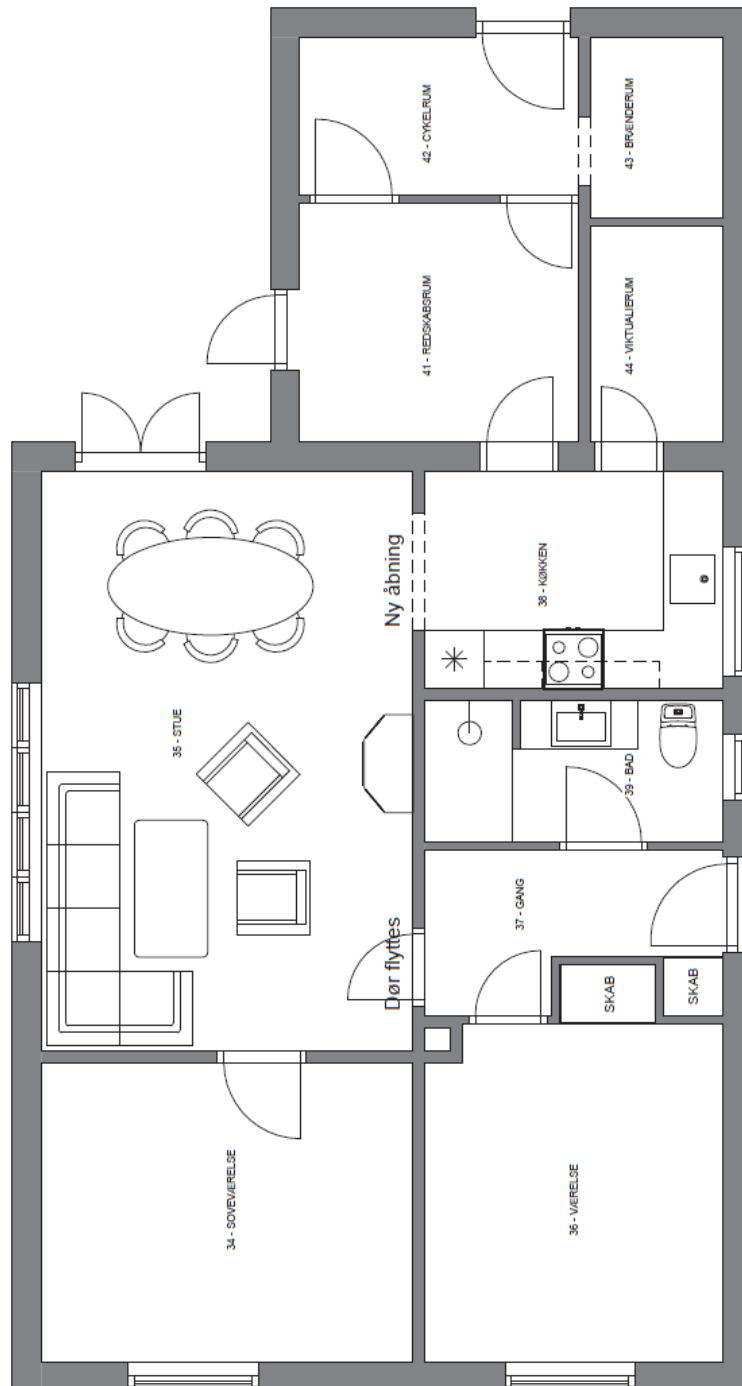

Der vil i den kommende fase af projektet være en beboerproces, hvor den endelige indretning bearbejdes med beboerne i de berørte boliger inden for Landsbyggefondens rammer.

Helhedsplan for renovering af Boligforeningen Nybo afd. 1

Den 17. april 2024

Individuel skrivelse om huslejekonsekvenserne for din bolig

Husleje og fremtidige forhold som følge af helhedsplanen

Husleje

Huslejberegningen nedenfor er anført i 2024-tal. Huslejen vil blive indekseret hvert år, hvilket betyder, at den – når helhedsplanen er gennemført – er tilsvarende højere.

Beregningen er desuden alene udtryk for en foreløbig beregning på baggrund af udgifterne til helhedsplanen. Der er således ikke er medregnet reguleringer som følge af afdelingens almindelige driftsudgifter.

Før renovering

Den nuværende husleje for din bolig på 90 m² – i 2024-tal: 6.474 kr. / md.

Efter renovering

Den fremtidige, omtrentlige husleje – i 2024-tal: 7.462 kr. / md.

OBS: Huslejen indekseres hvert år.

Renovering af badeværelser: Toilet- og badevogne

I forbindelse med helhedsplanen for renoveringen af afdelingen får boligerne i Jernehusene og på Enghavevej renoveret badeværelser. Der vil i perioden for badeværelsesrenoveringen blive stillet toilet- og badevogne til rådighed i afdelingen.

Såfremt du har særlige hensyn i forbindelse med ovenstående, vil Ungdomsbo være behjælpelig med at finde en løsning herpå.

Udskiftning af køkkener: Køkkenvogne

I forbindelse med helhedsplanen for renoveringen af afdelingen får boligerne udskiftet køkkeninventar. Der vil i den kortvarige periode for køkkenudskiftningen blive stillet køkkenvogne til rådighed i afdelingen.

Såfremt du har særlige hensyn i forbindelse med ovenstående, vil Ungdomsbo være behjælpelig med at finde en løsning herpå.

Fremtidig indretning (plantegning):

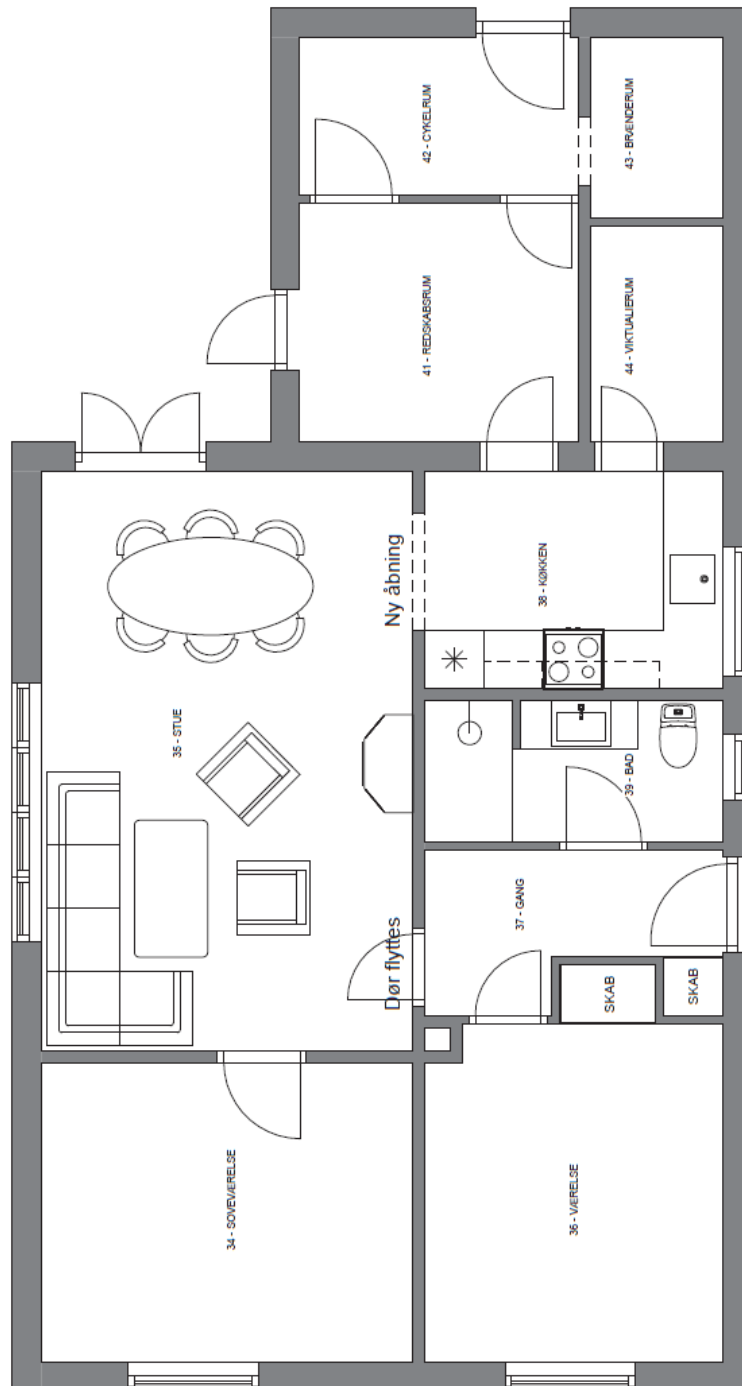

Der vil i den kommende fase af projektet være en beboerproces, hvor den endelige indretning bearbejdes med beboerne i de berørte boliger inden for Landsbyggefondens rammer.

Helhedsplan for renovering af Boligforeningen Nybo afd. 1

Den 17. april 2024

Individuel skrivelse om huslejekonsekvenserne for din bolig

Husleje og fremtidige forhold som følge af helhedsplanen

Husleje

Huslejberegningen nedenfor er anført i 2024-tal. Huslejen vil blive indekseret hvert år, hvilket betyder, at den – når helhedsplanen er gennemført – er tilsvarende højere.

Beregningen er desuden alene udtryk for en foreløbig beregning på baggrund af udgifterne til helhedsplanen. Der er således ikke er medregnet reguleringer som følge af afdelingens almindelige driftsudgifter.

Før renovering

Den nuværende husleje for din bolig på 90 m² – i 2024-tal: 6.474 kr. / md.

Efter renovering

Den fremtidige, omtrentlige husleje – i 2024-tal: 7.462 kr. / md.

OBS: Huslejen indekseres hvert år.

Renovering af badeværelser: Toilet- og badevogne

I forbindelse med helhedsplanen for renoveringen af afdelingen får boligerne i Jernehusene og på Enghavevej renoveret badeværelser. Der vil i perioden for badeværelsesrenoveringen blive stillet toilet- og badevogne til rådighed i afdelingen.

Såfremt du har særlige hensyn i forbindelse med ovenstående, vil Ungdomsbo være behjælpelig med at finde en løsning herpå.

Udskiftning af køkkener: Køkkenvogne

I forbindelse med helhedsplanen for renoveringen af afdelingen får boligerne udskiftet køkkeninventar. Der vil i den kortvarige periode for køkkenudskiftningen blive stillet køkkenvogne til rådighed i afdelingen.

Såfremt du har særlige hensyn i forbindelse med ovenstående, vil Ungdomsbo være behjælpelig med at finde en løsning herpå.

Fremtidig indretning (plantegning):

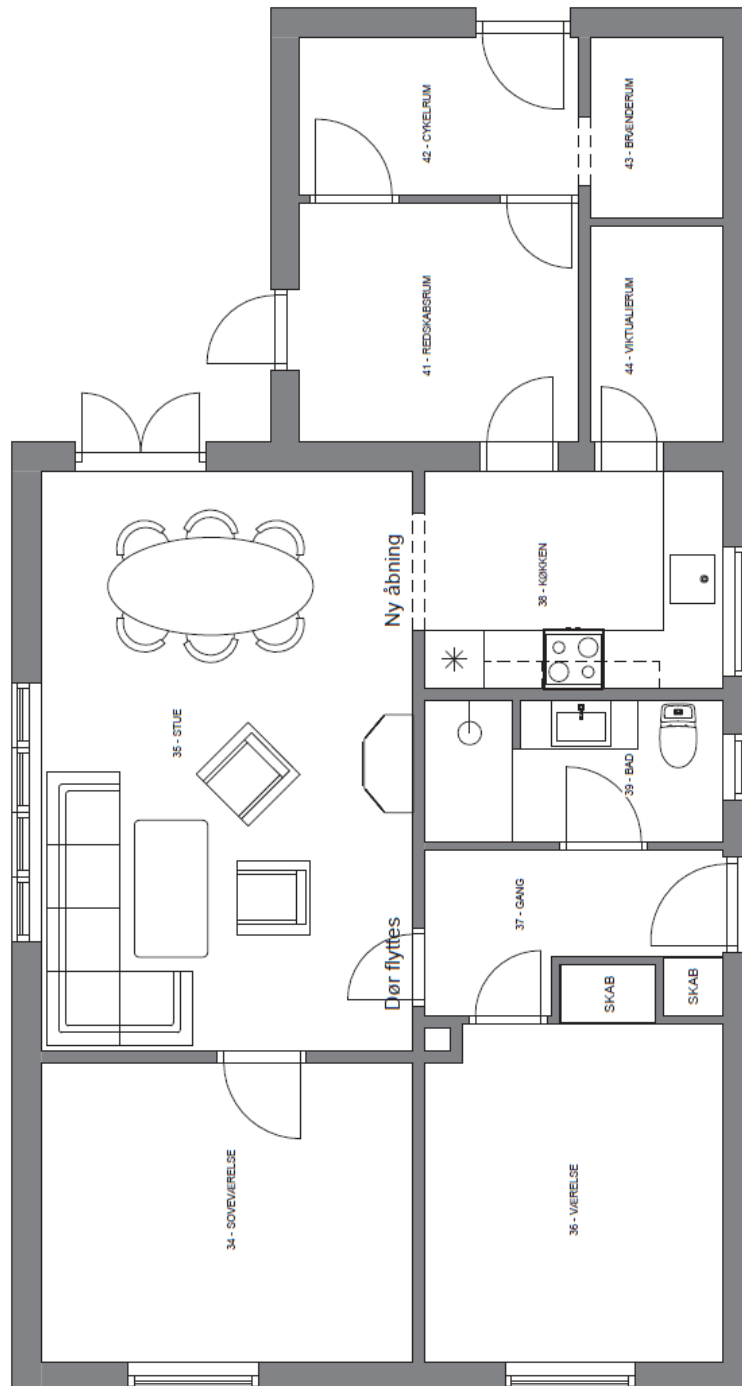

Der vil i den kommende fase af projektet være en beboerproces, hvor den endelige indretning bearbejdes med beboerne i de berørte boliger inden for Landsbyggefondens rammer.

Helhedsplan for renovering af Boligforeningen Nybo afd. 1

Den 17. april 2024

Individuel skrivelse om huslejekonsekvenserne for din bolig

Husleje og fremtidige forhold som følge af helhedsplanen

Husleje

Huslejberegningen nedenfor er anført i 2024-tal. Huslejen vil blive indekseret hvert år, hvilket betyder, at den – når helhedsplanen er gennemført – er tilsvarende højere.

Beregningen er desuden alene udtryk for en foreløbig beregning på baggrund af udgifterne til helhedsplanen. Der er således ikke er medregnet reguleringer som følge af afdelingens almindelige driftsudgifter.

Før renovering

Den nuværende husleje for din bolig på 90 m² – i 2024-tal: 6.474 kr. / md.

Efter renovering

Den fremtidige, omtrentlige husleje – i 2024-tal: 7.462 kr. / md.

OBS: Huslejen indekseres hvert år.

Renovering af badeværelser: Toilet- og badevogne

I forbindelse med helhedsplanen for renoveringen af afdelingen får boligerne i Jernehusene og på Enghavevej renoveret badeværelser. Der vil i perioden for badeværelsesrenoveringen blive stillet toilet- og badevogne til rådighed i afdelingen.

Såfremt du har særlige hensyn i forbindelse med ovenstående, vil Ungdomsbo være behjælpelig med at finde en løsning herpå.

Udskiftning af køkkener: Køkkenvogne

I forbindelse med helhedsplanen for renoveringen af afdelingen får boligerne udskiftet køkkeninventar. Der vil i den kortvarige periode for køkkenudskiftningen blive stillet køkkenvogne til rådighed i afdelingen.

Såfremt du har særlige hensyn i forbindelse med ovenstående, vil Ungdomsbo være behjælpelig med at finde en løsning herpå.

Fremtidig indretning (plantegning):

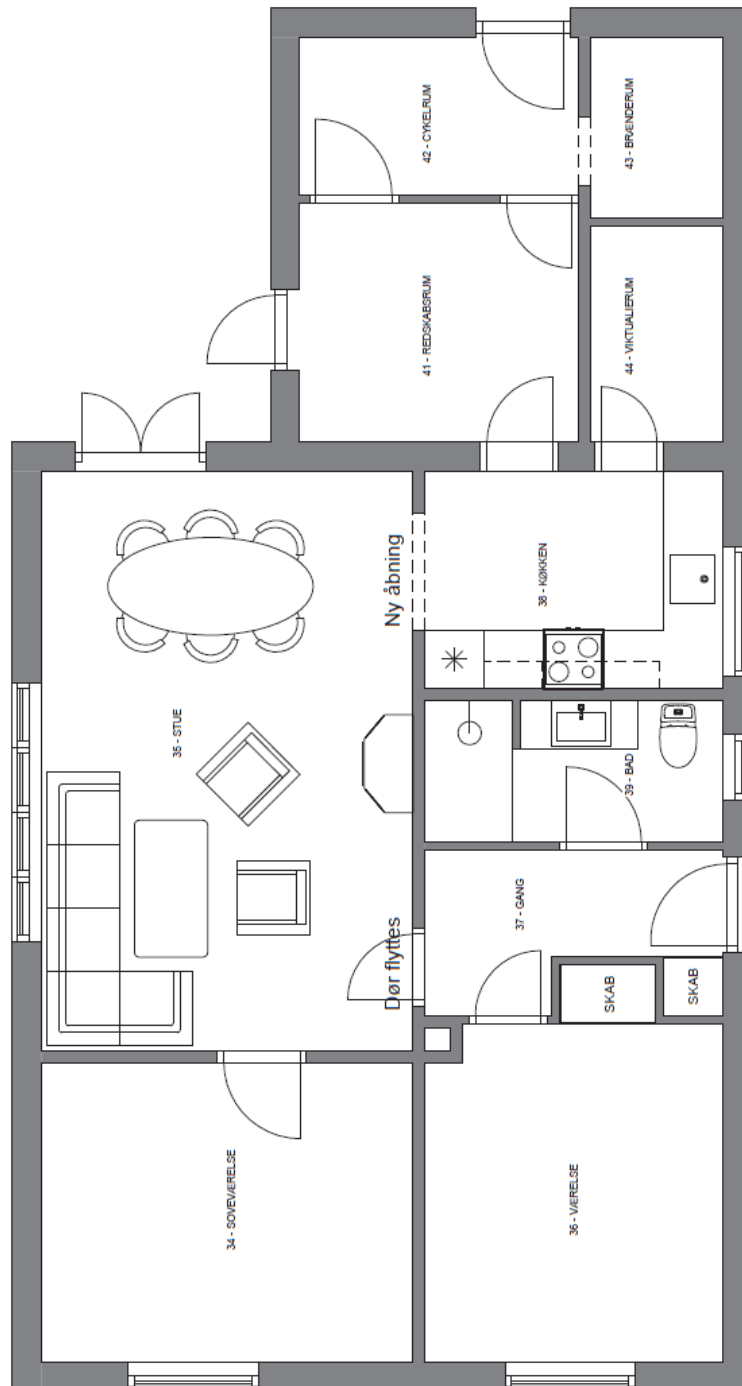

Der vil i den kommende fase af projektet være en beboerproces, hvor den endelige indretning bearbejdes med beboerne i de berørte boliger inden for Landsbyggefondens rammer.

Helhedsplan for reovering af Boligforeningen Nybo afd. 1

Den 17. april 2024

Individuel skrivelse om huslejekonsekvenserne for din bolig

Husleje og fremtidige forhold som følge af helhedsplanen

Husleje

Huslejberegningen nedenfor er anført i 2024-tal. Huslejen vil blive indekseret hvert år, hvilket betyder, at den – når helhedsplanen er gennemført – er tilsvarende højere.

Beregningen er desuden alene udtryk for en foreløbig beregning på baggrund af udgifterne til helhedsplanen. Der er således ikke er medregnet reguleringer som følge af afdelingens almindelige driftsudgifter.

Før reovering

Den nuværende husleje for din bolig på 90 m² – i 2024-tal: 6.474 kr. / md.

Efter reovering

Den fremtidige, omtrentlige husleje – i 2024-tal: 7.462 kr. / md.

OBS: Huslejen indekseres hvert år.

Reovering af badeværelser: Toilet- og badevogne

I forbindelse med helhedsplanen for reoveringen af afdelingen får boligerne i Jernehusene og på Enghavevej reoveret badeværelser. Der vil i perioden for badeværelsesreoveringen blive stillet toilet- og badevogne til rådighed i afdelingen.

Såfremt du har særlige hensyn i forbindelse med ovenstående, vil Ungdomsbo være behjælpelig med at finde en løsning herpå.

Udskiftning af køkkener: Køkkenvogne

I forbindelse med helhedsplanen for reoveringen af afdelingen får boligerne udskiftet køkkeninventar. Der vil i den kortvarige periode for køkkenudskiftningen blive stillet køkkenvogne til rådighed i afdelingen.

Såfremt du har særlige hensyn i forbindelse med ovenstående, vil Ungdomsbo være behjælpelig med at finde en løsning herpå.

Fremtidig indretning (plantegning):

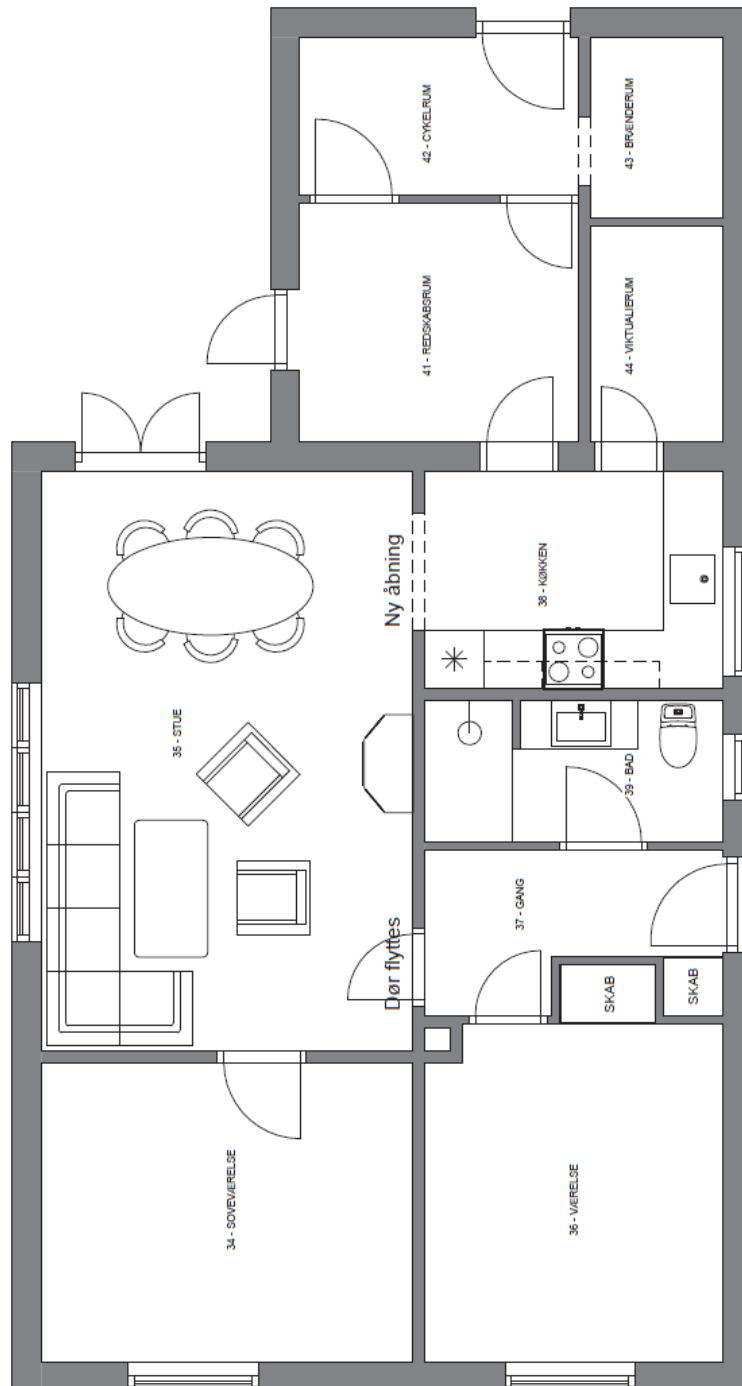

Der vil i den kommende fase af projektet være en beboerproces, hvor den endelige indretning bearbejdes med beboerne i de berørte boliger inden for Landsbyggefondens rammer.

Helhedsplan for renovering af Boligforeningen Nybo afd. 1

Den 17. april 2024

Individuel skrivelse om huslejekonsekvenserne for din bolig

Husleje og fremtidige forhold som følge af helhedsplanen

Husleje

Huslejberegningen nedenfor er anført i 2024-tal. Huslejen vil blive indekseret hvert år, hvilket betyder, at den – når helhedsplanen er gennemført – er tilsvarende højere.

Beregningen er desuden alene udtryk for en foreløbig beregning på baggrund af udgifterne til helhedsplanen. Der er således ikke er medregnet reguleringer som følge af afdelingens almindelige driftsudgifter.

Før renovering

Den nuværende husleje for din bolig på 90 m² – i 2024-tal: 6.474 kr. / md.

Efter renovering

Den fremtidige, omtrentlige husleje – i 2024-tal: 7.462 kr. / md.

OBS: Huslejen indekseres hvert år.

Renovering af badeværelser: Toilet- og badevogne

I forbindelse med helhedsplanen for renoveringen af afdelingen får boligerne i Jernehusene og på Enghavevej renoveret badeværelser. Der vil i perioden for badeværelsesrenoveringen blive stillet toilet- og badevogne til rådighed i afdelingen.

Såfremt du har særlige hensyn i forbindelse med ovenstående, vil Ungdomsbo være behjælpelig med at finde en løsning herpå.

Udskiftning af køkkener: Køkkenvogne

I forbindelse med helhedsplanen for renoveringen af afdelingen får boligerne udskiftet køkkeninventar. Der vil i den kortvarige periode for køkkenudskiftningen blive stillet køkkenvogne til rådighed i afdelingen.

Såfremt du har særlige hensyn i forbindelse med ovenstående, vil Ungdomsbo være behjælpelig med at finde en løsning herpå.

Fremtidig indretning (plantegning):

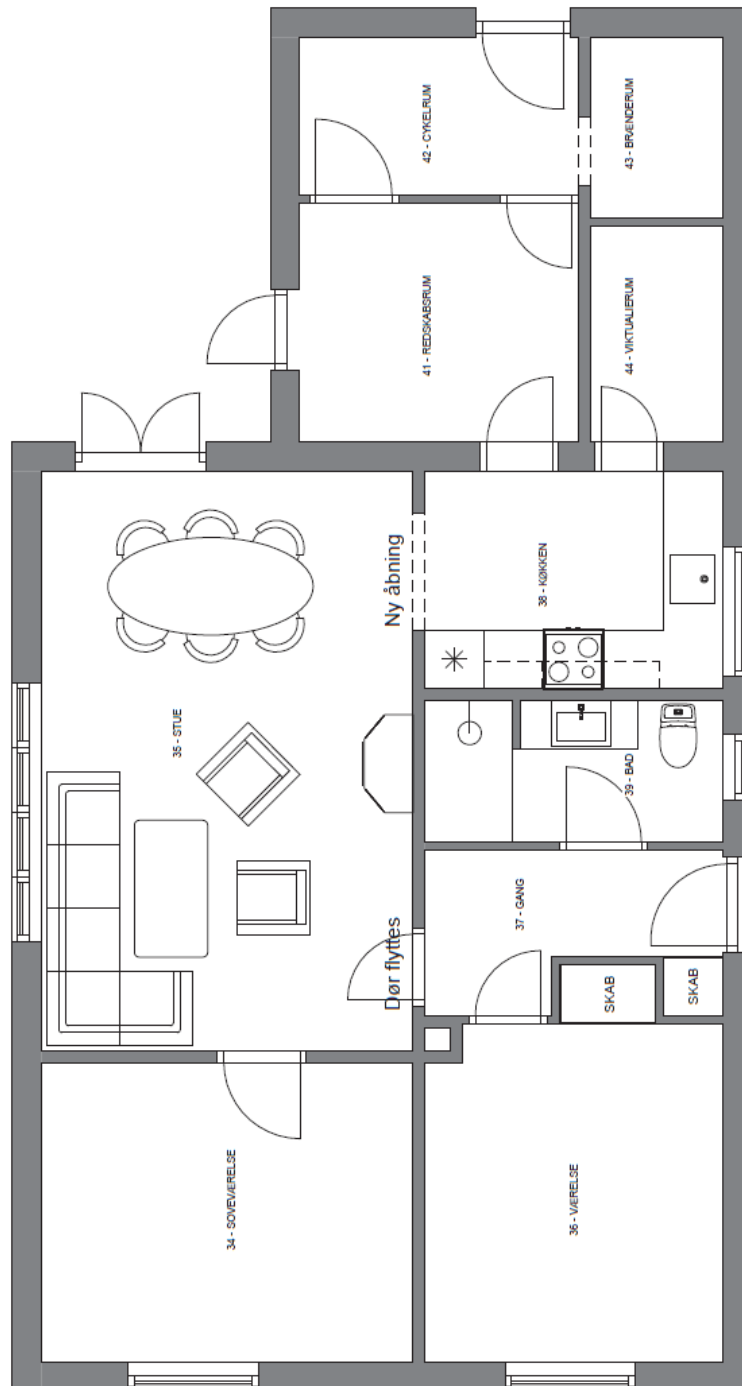

Der vil i den kommende fase af projektet være en beboerproces, hvor den endelige indretning bearbejdes med beboerne i de berørte boliger inden for Landsbyggefondens rammer.

Helhedsplan for reovering af Boligforeningen Nybo afd. 1

Den 17. april 2024

Individuel skrivelse om huslejekonsekvenserne for din bolig

Husleje og fremtidige forhold som følge af helhedsplanen

Husleje

Huslejberegningen nedenfor er anført i 2024-tal. Huslejen vil blive indekseret hvert år, hvilket betyder, at den – når helhedsplanen er gennemført – er tilsvarende højere.

Beregningen er desuden alene udtryk for en foreløbig beregning på baggrund af udgifterne til helhedsplanen. Der er således ikke er medregnet reguleringer som følge af afdelingens almindelige driftsudgifter.

Før reovering

Den nuværende husleje for din bolig på 90 m² – i 2024-tal: 6.474 kr. / md.

Efter reovering

Den fremtidige, omtrentlige husleje – i 2024-tal: 7.462 kr. / md.

OBS: Huslejen indekseres hvert år.

Reovering af badeværelser: Toilet- og badevogne

I forbindelse med helhedsplanen for reoveringen af afdelingen får boligerne i Jernehusene og på Enghavevej reoveret badeværelser. Der vil i perioden for badeværelsesreoveringen blive stillet toilet- og badevogne til rådighed i afdelingen.

Såfremt du har særlige hensyn i forbindelse med ovenstående, vil Ungdomsbo være behjælpelig med at finde en løsning herpå.

Udskiftning af køkkener: Køkkenvogne

I forbindelse med helhedsplanen for reoveringen af afdelingen får boligerne udskiftet køkkeninventar. Der vil i den kortvarige periode for køkkenudskiftningen blive stillet køkkenvogne til rådighed i afdelingen.

Såfremt du har særlige hensyn i forbindelse med ovenstående, vil Ungdomsbo være behjælpelig med at finde en løsning herpå.

Fremtidig indretning (plantegning):

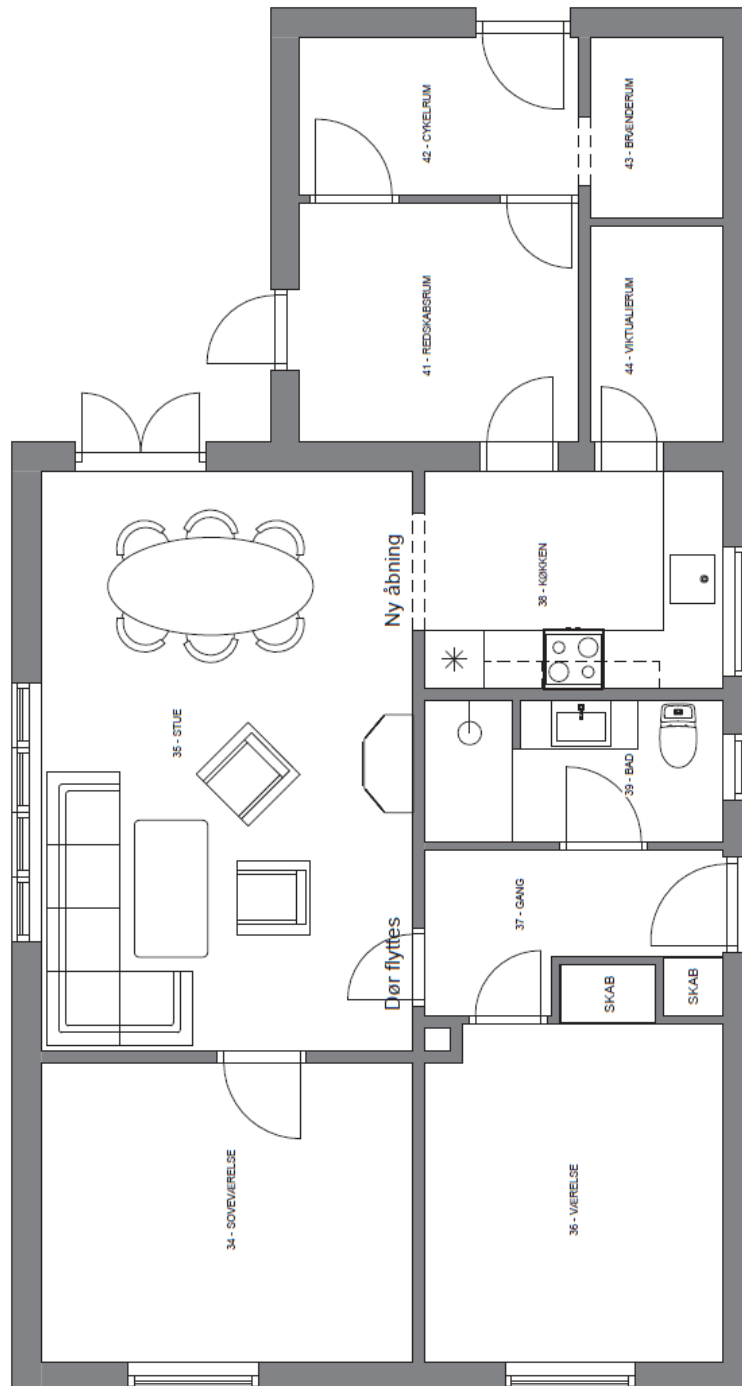

Der vil i den kommende fase af projektet være en beboerproces, hvor den endelige indretning bearbejdes med beboerne i de berørte boliger inden for Landsbyggefondens rammer.

Helhedsplan for renovering af Boligforeningen Nybo afd. 1

Den 17. april 2024

Individuel skrivelse om huslejekonsekvenserne for din bolig

Husleje og fremtidige forhold som følge af helhedsplanen

Husleje

Huslejberegningen nedenfor er anført i 2024-tal. Huslejen vil blive indekseret hvert år, hvilket betyder, at den – når helhedsplanen er gennemført – er tilsvarende højere.

Beregningen er desuden alene udtryk for en foreløbig beregning på baggrund af udgifterne til helhedsplanen. Der er således ikke er medregnet reguleringer som følge af afdelingens almindelige driftsudgifter.

Før renovering

Den nuværende husleje for din bolig på 90 m² – i 2024-tal: 6.474 kr. / md.

Efter renovering

Den fremtidige, omtrentlige husleje – i 2024-tal: 7.462 kr. / md.

OBS: Huslejen indekseres hvert år.

Renovering af badeværelser: Toilet- og badevogne

I forbindelse med helhedsplanen for renoveringen af afdelingen får boligerne i Jernehusene og på Enghavevej renoveret badeværelser. Der vil i perioden for badeværelsesrenoveringen blive stillet toilet- og badevogne til rådighed i afdelingen.

Såfremt du har særlige hensyn i forbindelse med ovenstående, vil Ungdomsbo være behjælpelig med at finde en løsning herpå.

Udskiftning af køkkener: Køkkenvogne

I forbindelse med helhedsplanen for renoveringen af afdelingen får boligerne udskiftet køkkeninventar. Der vil i den kortvarige periode for køkkenudskiftningen blive stillet køkkenvogne til rådighed i afdelingen.

Såfremt du har særlige hensyn i forbindelse med ovenstående, vil Ungdomsbo være behjælpelig med at finde en løsning herpå.

Fremtidig indretning (plantegning):

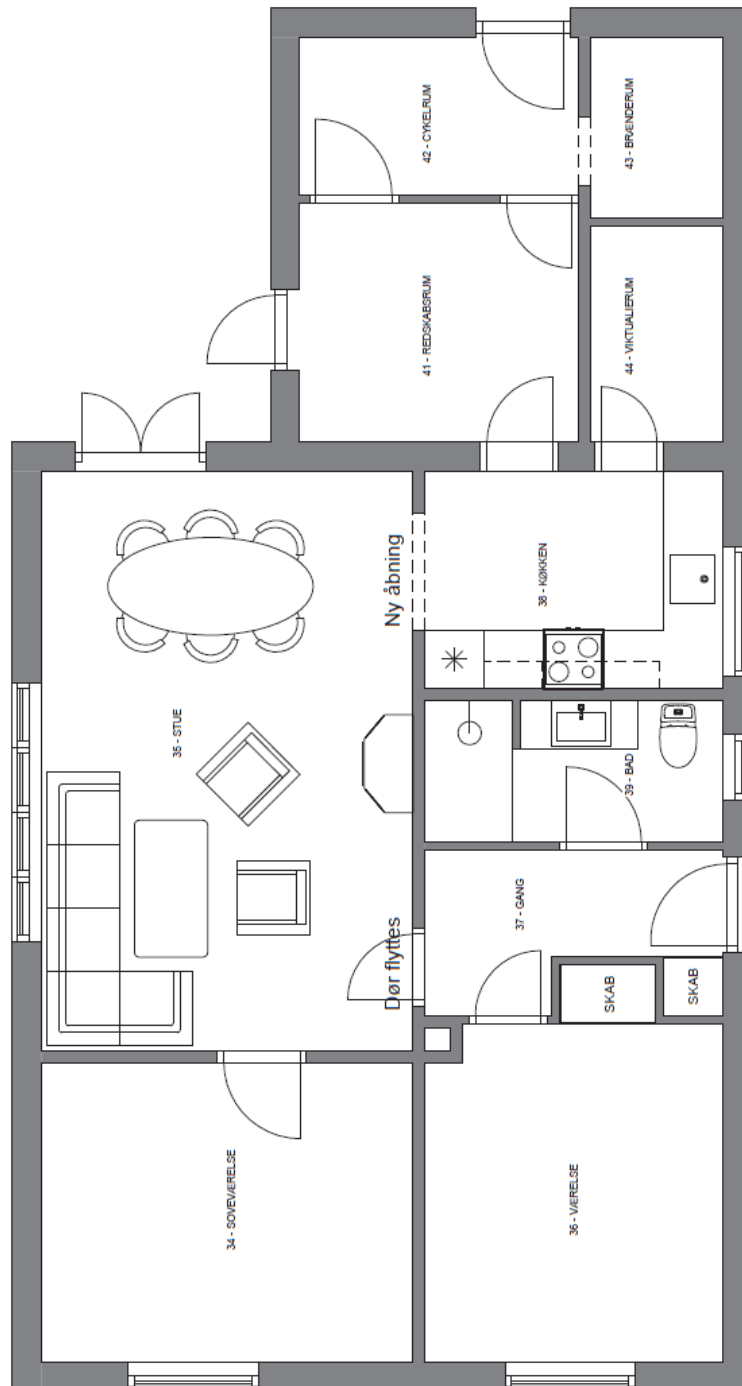

Der vil i den kommende fase af projektet være en beboerproces, hvor den endelige indretning bearbejdes med beboerne i de berørte boliger inden for Landsbyggefondens rammer.

Helhedsplan for renovering af Boligforeningen Nybo afd. 1

Den 17. april 2024

Individuel skrivelse om huslejekonsekvenserne for din bolig

Husleje og fremtidige forhold som følge af helhedsplanen

Husleje

Huslejberegningen nedenfor er anført i 2024-tal. Huslejen vil blive indekseret hvert år, hvilket betyder, at den – når helhedsplanen er gennemført – er tilsvarende højere.

Beregningen er desuden alene udtryk for en foreløbig beregning på baggrund af udgifterne til helhedsplanen. Der er således ikke er medregnet reguleringer som følge af afdelingens almindelige driftsudgifter.

Før renovering

Den nuværende husleje for din bolig på 90 m² – i 2024-tal: 6.474 kr. / md.

Efter renovering

Den fremtidige, omtrentlige husleje – i 2024-tal: 7.462 kr. / md.

OBS: Huslejen indekseres hvert år.

Renovering af badeværelser: Toilet- og badevogne

I forbindelse med helhedsplanen for renoveringen af afdelingen får boligerne i Jernehusene og på Enghavevej renoveret badeværelser. Der vil i perioden for badeværelsesrenoveringen blive stillet toilet- og badevogne til rådighed i afdelingen.

Såfremt du har særlige hensyn i forbindelse med ovenstående, vil Ungdomsbo være behjælpelig med at finde en løsning herpå.

Udskiftning af køkkener: Køkkenvogne

I forbindelse med helhedsplanen for renoveringen af afdelingen får boligerne udskiftet køkkeninventar. Der vil i den kortvarige periode for køkkenudskiftningen blive stillet køkkenvogne til rådighed i afdelingen.

Såfremt du har særlige hensyn i forbindelse med ovenstående, vil Ungdomsbo være behjælpelig med at finde en løsning herpå.

Fremtidig indretning (plantegning):

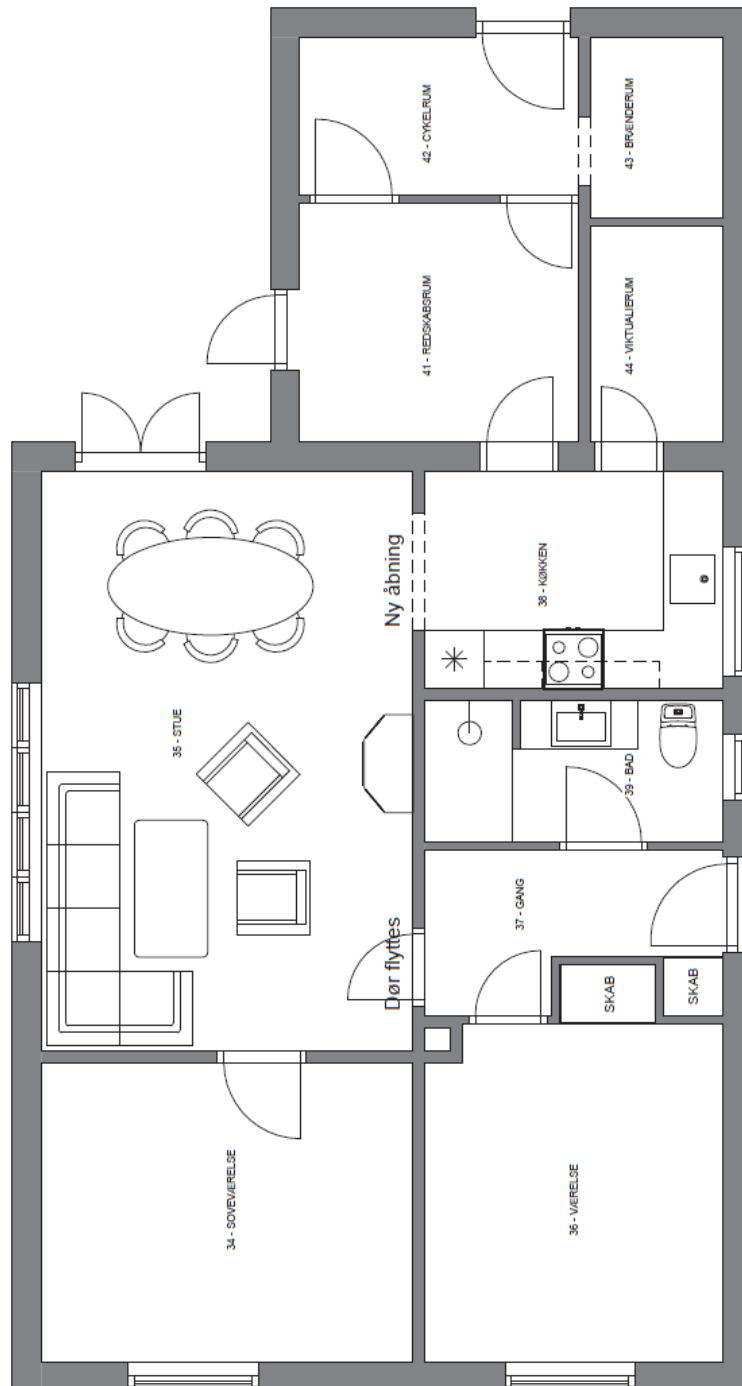

Der vil i den kommende fase af projektet være en beboerproces, hvor den endelige indretning bearbejdes med beboerne i de berørte boliger inden for Landsbyggefondens rammer.

Helhedsplan for renovering af Boligforeningen Nybo afd. 1

Den 17. april 2024

Individuel skrivelse om huslejekonsekvenserne for din bolig

Husleje og fremtidige forhold som følge af helhedsplanen

Husleje

Huslejberegningen nedenfor er anført i 2024-tal. Huslejen vil blive indekseret hvert år, hvilket betyder, at den – når helhedsplanen er gennemført – er tilsvarende højere.

Beregningen er desuden alene udtryk for en foreløbig beregning på baggrund af udgifterne til helhedsplanen. Der er således ikke er medregnet reguleringer som følge af afdelingens almindelige driftsudgifter.

Før renovering

Den nuværende husleje for din bolig på 90 m² – i 2024-tal: 6.474 kr. / md.

Efter renovering

Den fremtidige, omtrentlige husleje – i 2024-tal: 7.462 kr. / md.

OBS: Huslejen indekseres hvert år.

Renovering af badeværelser: Toilet- og badevogne

I forbindelse med helhedsplanen for renoveringen af afdelingen får boligerne i Jernehusene og på Enghavevej renoveret badeværelser. Der vil i perioden for badeværelsesrenoveringen blive stillet toilet- og badevogne til rådighed i afdelingen.

Såfremt du har særlige hensyn i forbindelse med ovenstående, vil Ungdomsbo være behjælpelig med at finde en løsning herpå.

Udskiftning af køkkener: Køkkenvogne

I forbindelse med helhedsplanen for renoveringen af afdelingen får boligerne udskiftet køkkeninventar. Der vil i den kortvarige periode for køkkenudskiftningen blive stillet køkkenvogne til rådighed i afdelingen.

Såfremt du har særlige hensyn i forbindelse med ovenstående, vil Ungdomsbo være behjælpelig med at finde en løsning herpå.

Fremtidig indretning (plantegning):

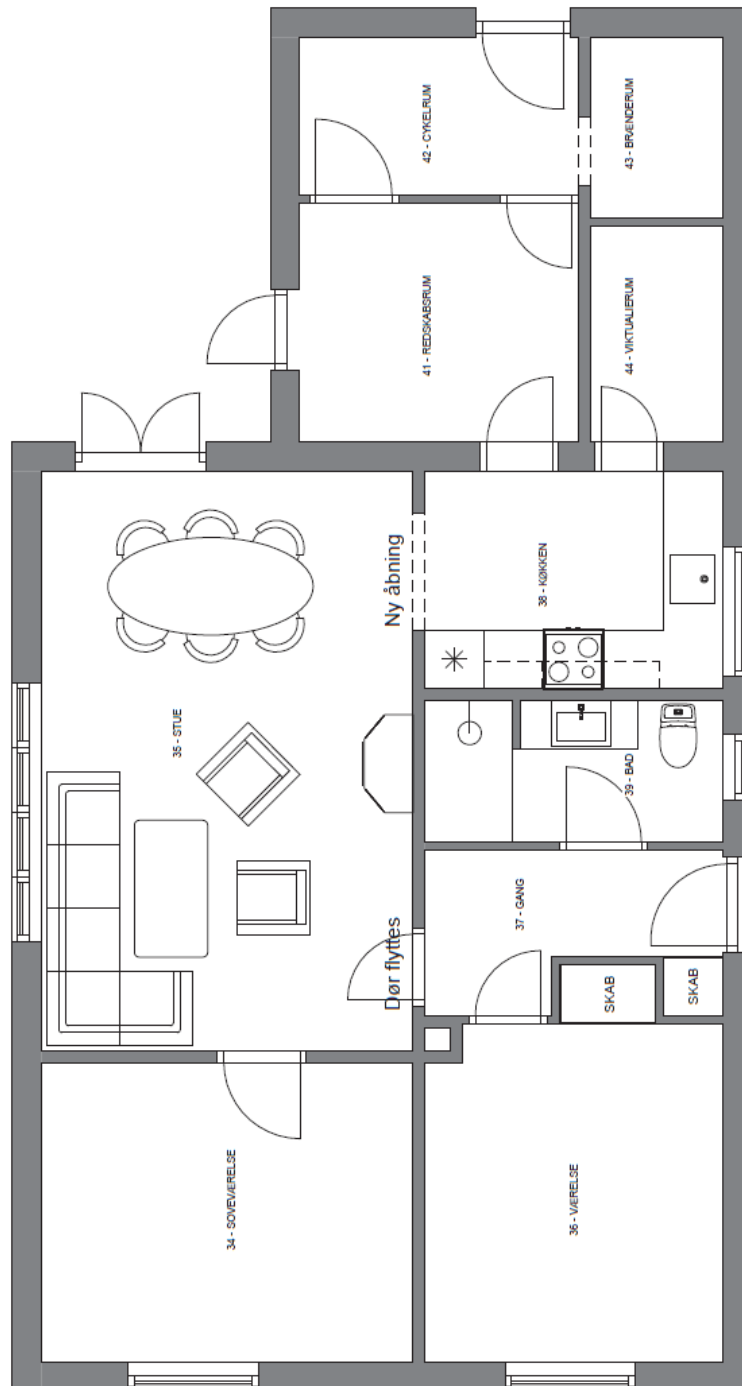

Der vil i den kommende fase af projektet være en beboerproces, hvor den endelige indretning bearbejdes med beboerne i de berørte boliger inden for Landsbyggefondens rammer.

Helhedsplan for renovering af Boligforeningen Nybo afd. 1

Den 17. april 2024

Individuel skrivelse om huslejekonsekvenserne for din bolig

Husleje og fremtidige forhold som følge af helhedsplanen

Husleje

Huslejberegningen nedenfor er anført i 2024-tal. Huslejen vil blive indekseret hvert år, hvilket betyder, at den – når helhedsplanen er gennemført – er tilsvarende højere.

Beregningen er desuden alene udtryk for en foreløbig beregning på baggrund af udgifterne til helhedsplanen. Der er således ikke er medregnet reguleringer som følge af afdelingens almindelige driftsudgifter.

Før renovering

Den nuværende husleje for din bolig på 90 m² – i 2024-tal: 6.474 kr. / md.

Efter renovering

Den fremtidige, omtrentlige husleje – i 2024-tal: 7.462 kr. / md.

OBS: Huslejen indekseres hvert år.

Renovering af badeværelser: Toilet- og badevogne

I forbindelse med helhedsplanen for renoveringen af afdelingen får boligerne i Jernehusene og på Enghavevej renoveret badeværelser. Der vil i perioden for badeværelsesrenoveringen blive stillet toilet- og badevogne til rådighed i afdelingen.

Såfremt du har særlige hensyn i forbindelse med ovenstående, vil Ungdomsbo være behjælpelig med at finde en løsning herpå.

Udskiftning af køkkener: Køkkenvogne

I forbindelse med helhedsplanen for renoveringen af afdelingen får boligerne udskiftet køkkeninventar. Der vil i den kortvarige periode for køkkenudskiftningen blive stillet køkkenvogne til rådighed i afdelingen.

Såfremt du har særlige hensyn i forbindelse med ovenstående, vil Ungdomsbo være behjælpelig med at finde en løsning herpå.

Fremtidig indretning (plantegning):

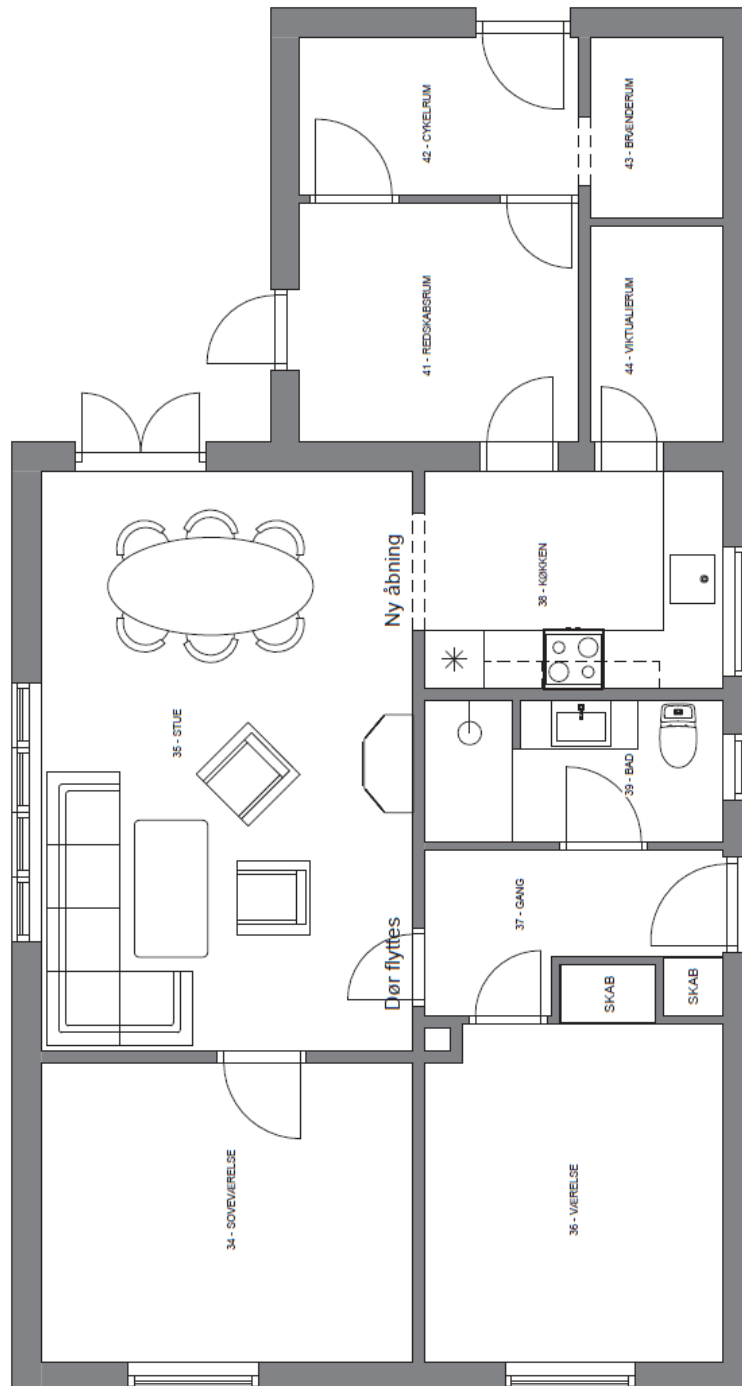

Der vil i den kommende fase af projektet være en beboerproces, hvor den endelige indretning bearbejdes med beboerne i de berørte boliger inden for Landsbyggefondens rammer.

Helhedsplan for renovering af Boligforeningen Nybo afd. 1

Den 17. april 2024

Individuel skrivelse om huslejekonsekvenserne for din bolig

Husleje og fremtidige forhold som følge af helhedsplanen

Husleje

Huslejberegningen nedenfor er anført i 2024-tal. Huslejen vil blive indekseret hvert år, hvilket betyder, at den – når helhedsplanen er gennemført – er tilsvarende højere.

Beregningen er desuden alene udtryk for en foreløbig beregning på baggrund af udgifterne til helhedsplanen. Der er således ikke er medregnet reguleringer som følge af afdelingens almindelige driftsudgifter.

Før renovering

Den nuværende husleje for din bolig på 90 m² – i 2024-tal: 6.474 kr. / md.

Efter renovering

Den fremtidige, omtrentlige husleje – i 2024-tal: 7.462 kr. / md.

OBS: Huslejen indekseres hvert år.

Renovering af badeværelser: Toilet- og badevogne

I forbindelse med helhedsplanen for renoveringen af afdelingen får boligerne i Jernehusene og på Enghavevej renoveret badeværelser. Der vil i perioden for badeværelsesrenoveringen blive stillet toilet- og badevogne til rådighed i afdelingen.

Såfremt du har særlige hensyn i forbindelse med ovenstående, vil Ungdomsbo være behjælpelig med at finde en løsning herpå.

Udskiftning af køkkener: Køkkenvogne

I forbindelse med helhedsplanen for renoveringen af afdelingen får boligerne udskiftet køkkeninventar. Der vil i den kortvarige periode for køkkenudskiftningen blive stillet køkkenvogne til rådighed i afdelingen.

Såfremt du har særlige hensyn i forbindelse med ovenstående, vil Ungdomsbo være behjælpelig med at finde en løsning herpå.

Fremtidig indretning (plantegning):

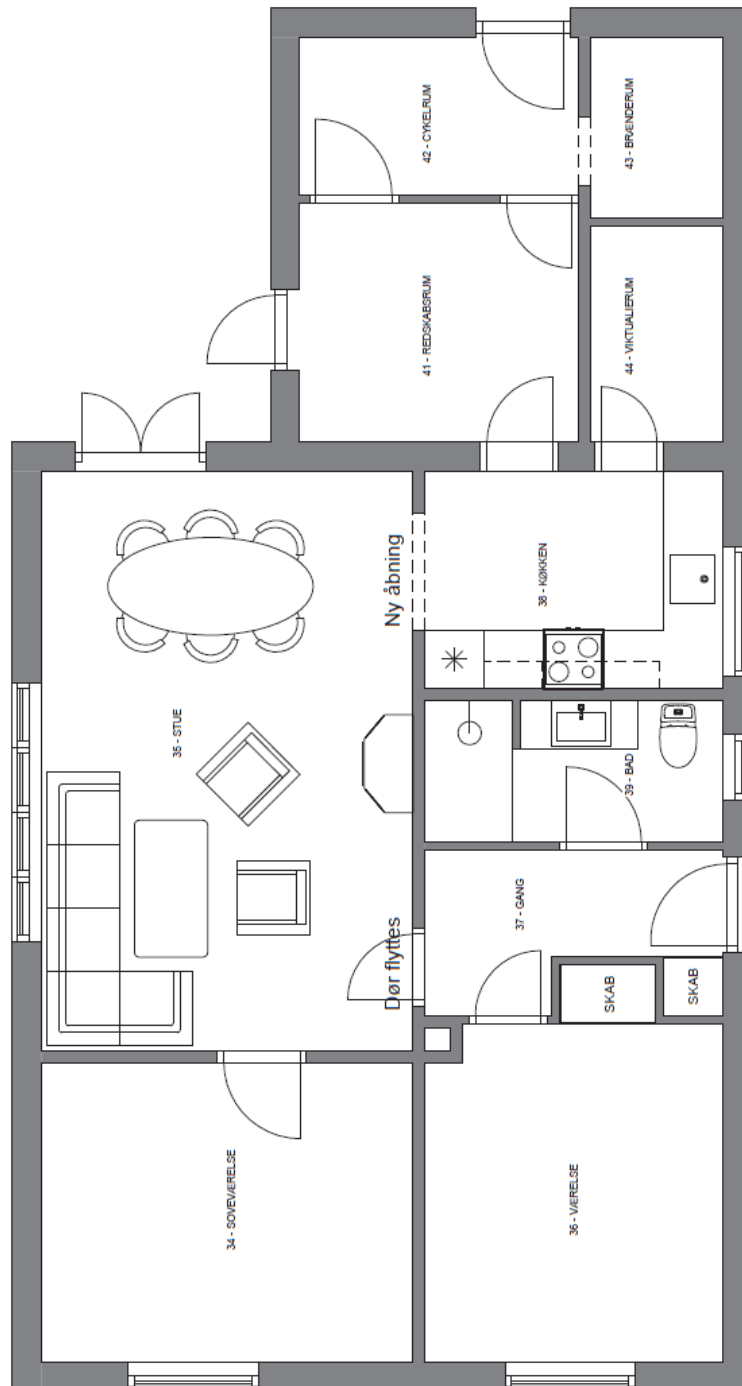

Der vil i den kommende fase af projektet være en beboerproces, hvor den endelige indretning bearbejdes med beboerne i de berørte boliger inden for Landsbyggefondens rammer.

Helhedsplan for renovering af Boligforeningen Nybo afd. 1

Den 17. april 2024

Individuel skrivelse om huslejekonsekvenserne for din bolig

Husleje og fremtidige forhold som følge af helhedsplanen

Husleje

Huslejberegningen nedenfor er anført i 2024-tal. Huslejen vil blive indekseret hvert år, hvilket betyder, at den – når helhedsplanen er gennemført – er tilsvarende højere.

Beregningen er desuden alene udtryk for en foreløbig beregning på baggrund af udgifterne til helhedsplanen. Der er således ikke er medregnet reguleringer som følge af afdelingens almindelige driftsudgifter.

Før renovering

Den nuværende husleje for din bolig på 90 m² – i 2024-tal: 6.474 kr. / md.

Efter renovering

Den fremtidige, omtrentlige husleje – i 2024-tal: 7.462 kr. / md.

OBS: Huslejen indekseres hvert år.

Renovering af badeværelser: Toilet- og badevogne

I forbindelse med helhedsplanen for renoveringen af afdelingen får boligerne i Jernehusene og på Enghavevej renoveret badeværelser. Der vil i perioden for badeværelsesrenoveringen blive stillet toilet- og badevogne til rådighed i afdelingen.

Såfremt du har særlige hensyn i forbindelse med ovenstående, vil Ungdomsbo være behjælpelig med at finde en løsning herpå.

Udskiftning af køkkener: Køkkenvogne

I forbindelse med helhedsplanen for renoveringen af afdelingen får boligerne udskiftet køkkeninventar. Der vil i den kortvarige periode for køkkenudskiftningen blive stillet køkkenvogne til rådighed i afdelingen.

Såfremt du har særlige hensyn i forbindelse med ovenstående, vil Ungdomsbo være behjælpelig med at finde en løsning herpå.

Fremtidig indretning (plantegning):

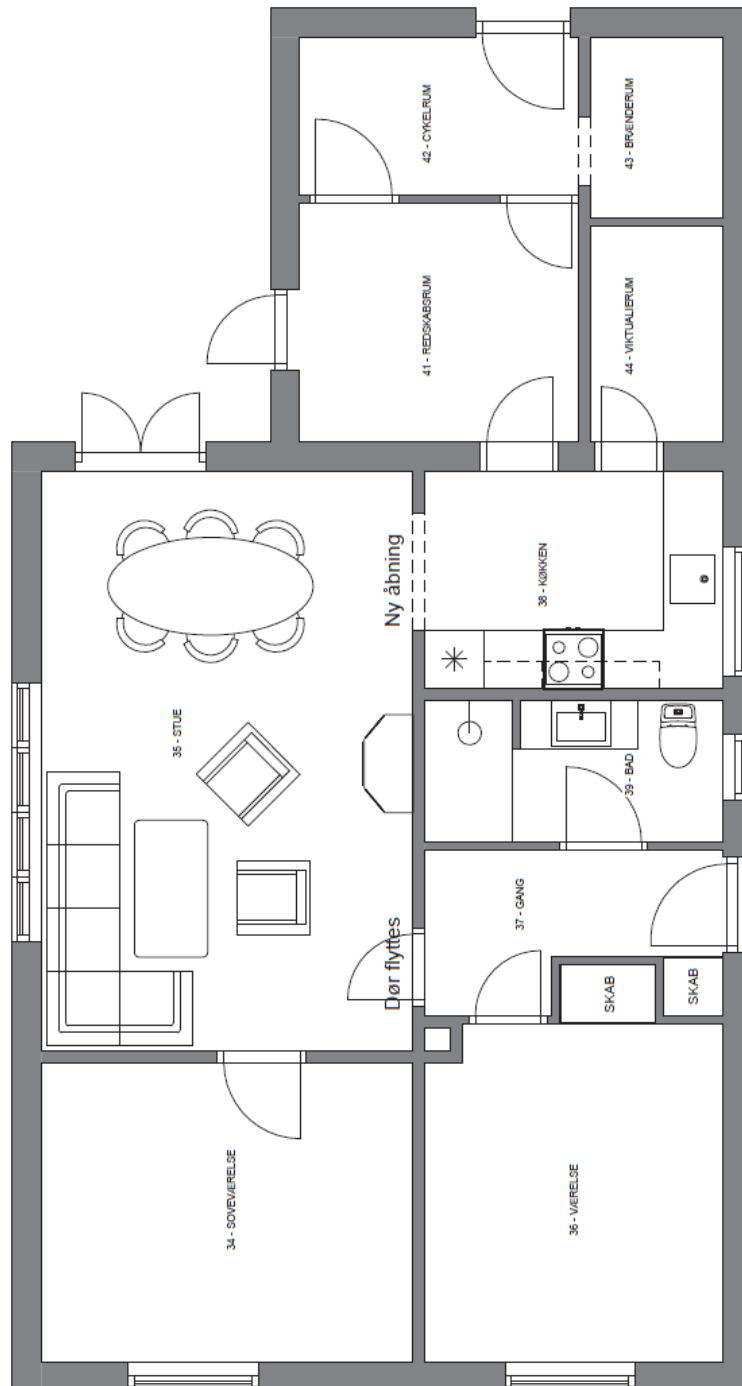

Der vil i den kommende fase af projektet være en beboerproces, hvor den endelige indretning bearbejdes med beboerne i de berørte boliger inden for Landsbyggefondens rammer.

Helhedsplan for renovering af Boligforeningen Nybo afd. 1

Den 17. april 2024

Individuel skrivelse om huslejekonsekvenserne for din bolig

Husleje og fremtidige forhold som følge af helhedsplanen

Husleje

Huslejberegningen nedenfor er anført i 2024-tal. Huslejen vil blive indekseret hvert år, hvilket betyder, at den – når helhedsplanen er gennemført – er tilsvarende højere.

Beregningen er desuden alene udtryk for en foreløbig beregning på baggrund af udgifterne til helhedsplanen. Der er således ikke er medregnet reguleringer som følge af afdelingens almindelige driftsudgifter.

Før renovering

Den nuværende husleje for din bolig på 90 m² – i 2024-tal: 6.474 kr. / md.

Efter renovering

Den fremtidige, omtrentlige husleje – i 2024-tal: 7.462 kr. / md.

OBS: Huslejen indekseres hvert år.

Renovering af badeværelser: Toilet- og badevogne

I forbindelse med helhedsplanen for renoveringen af afdelingen får boligerne i Jernehusene og på Enghavevej renoveret badeværelser. Der vil i perioden for badeværelsesrenoveringen blive stillet toilet- og badevogne til rådighed i afdelingen.

Såfremt du har særlige hensyn i forbindelse med ovenstående, vil Ungdomsbo være behjælpelig med at finde en løsning herpå.

Udskiftning af køkkener: Køkkenvogne

I forbindelse med helhedsplanen for renoveringen af afdelingen får boligerne udskiftet køkkeninventar. Der vil i den kortvarige periode for køkkenudskiftningen blive stillet køkkenvogne til rådighed i afdelingen. Såfremt du har særlige hensyn i forbindelse med ovenstående, vil Ungdomsbo være behjælpelig med at finde en løsning herpå.

Fremtidig indretning (plantegning):

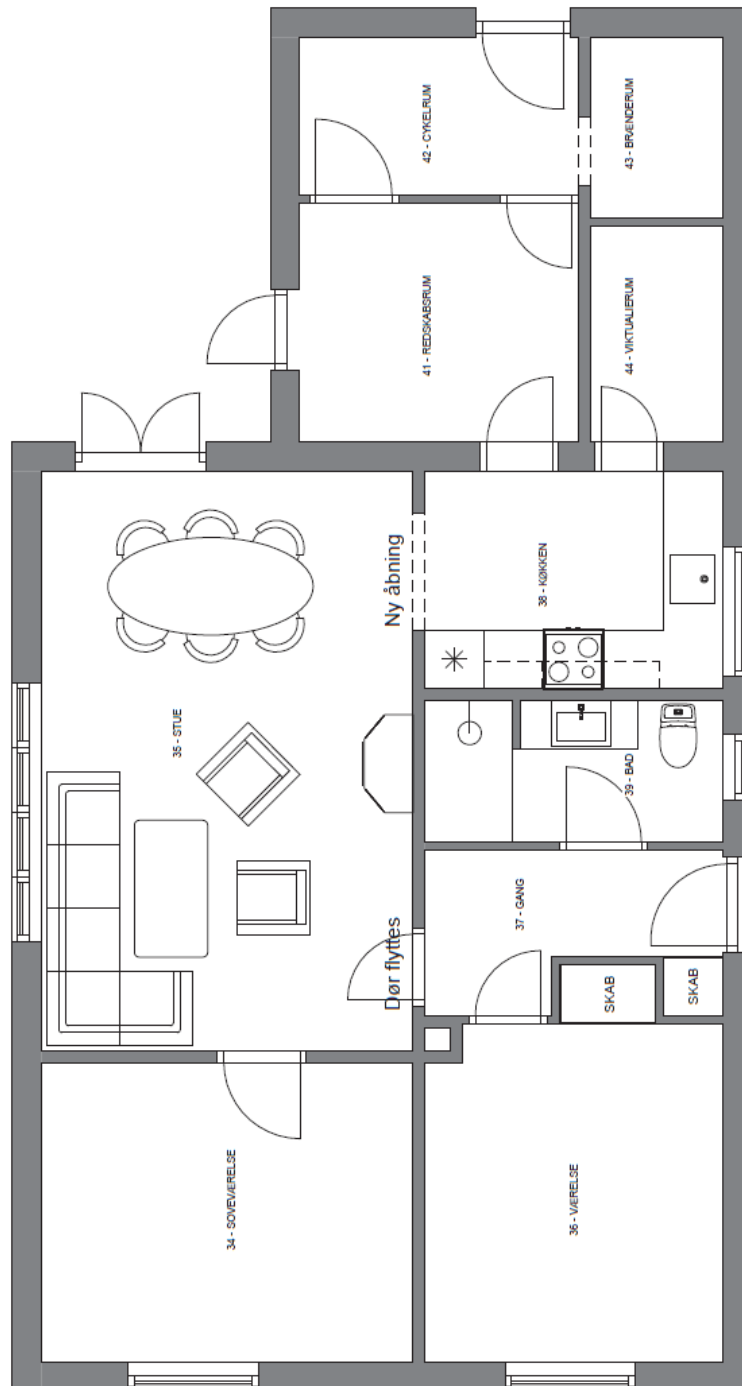

Der vil i den kommende fase af projektet være en beboerproces, hvor den endelige indretning bearbejdes med beboerne i de berørte boliger inden for Landsbyggefondens rammer.

Helhedsplan for reovering af Boligforeningen Nybo afd. 1

Den 17. april 2024

Individuel skrivelse om huslejekonsekvenserne for din bolig

Husleje og fremtidige forhold som følge af helhedsplanen

Husleje

Huslejberegningen nedenfor er anført i 2024-tal. Huslejen vil blive indekseret hvert år, hvilket betyder, at den – når helhedsplanen er gennemført – er tilsvarende højere.

Beregningen er desuden alene udtryk for en foreløbig beregning på baggrund af udgifterne til helhedsplanen. Der er således ikke er medregnet reguleringer som følge af afdelingens almindelige driftsudgifter.

Før reovering

Den nuværende husleje for din bolig på 83 m² – i 2024-tal: 4.532 kr. / md.

Efter reovering

Den fremtidige, omtrentlige husleje – i 2024-tal: 5.488 kr. / md.

OBS: Huslejen indekseres hvert år.

Udskiftning af køkkener: Køkkenvogne

I forbindelse med helhedsplanen for reoveringen af afdelingen får boligerne udskiftet køkkeninventar. Der vil i den kortvarige periode for køkkenudskiftningen blive stillet køkkenvogne til rådighed i afdelingen.

Såfremt du har særlige hensyn i forbindelse med ovenstående, vil Ungdomsbo være behjælpelig med at finde en løsning herpå.

Helhedsplan for renovering af Boligforeningen Nybo afd. 1

Den 17. april 2024

Individuel skrivelse om huslejekonsekvenserne for din bolig

Husleje og fremtidige forhold som følge af helhedsplanen

Husleje

Huslejberegningen nedenfor er anført i 2024-tal. Huslejen vil blive indekseret hvert år, hvilket betyder, at den – når helhedsplanen er gennemført – er tilsvarende højere.

Beregningen er desuden alene udtryk for en foreløbig beregning på baggrund af udgifterne til helhedsplanen. Der er således ikke er medregnet reguleringer som følge af afdelingens almindelige driftsudgifter.

Før renovering

Den nuværende husleje for din bolig på 108 m² – i 2024-tal: 5.502 kr. / md.

Efter renovering

Den fremtidige, omtrentlige husleje – i 2024-tal: 6.644 kr. / md.

OBS: Huslejen indekseres hvert år.

Udskiftning af køkkener: Køkkenvogne

I forbindelse med helhedsplanen for renoveringen af afdelingen får boligerne udskiftet køkkeninventar. Der vil i den kortvarige periode for køkkenudskiftningen blive stillet køkkenvogne til rådighed i afdelingen.

Såfremt du har særlige hensyn i forbindelse med ovenstående, vil Ungdomsbo være behjælpelig med at finde en løsning herpå.

Helhedsplan for reovering af Boligforeningen Nybo afd. 1

Den 17. april 2024

Individuel skrivelse om huslejekonsekvenserne for din bolig

Husleje og fremtidige forhold som følge af helhedsplanen

Husleje

Huslejberegningen nedenfor er anført i 2024-tal. Huslejen vil blive indekseret hvert år, hvilket betyder, at den – når helhedsplanen er gennemført – er tilsvarende højere.

Beregningen er desuden alene udtryk for en foreløbig beregning på baggrund af udgifterne til helhedsplanen. Der er således ikke er medregnet reguleringer som følge af afdelingens almindelige driftsudgifter.

Før reovering

Den nuværende husleje for din bolig på 83 m² – i 2024-tal: 4.532 kr. / md.

Efter reovering

Den fremtidige, omtrentlige husleje – i 2024-tal: 5.488 kr. / md.

OBS: Huslejen indekseres hvert år.

Udskiftning af køkkener: Køkkenvogne

I forbindelse med helhedsplanen for reoveringen af afdelingen får boligerne udskiftet køkkeninventar. Der vil i den kortvarige periode for køkkenudskiftningen blive stillet køkkenvogne til rådighed i afdelingen.

Såfremt du har særlige hensyn i forbindelse med ovenstående, vil Ungdomsbo være behjælpelig med at finde en løsning herpå.

Helhedsplan for reovering af Boligforeningen Nybo afd. 1

Den 17. april 2024

Individuel skrivelse om huslejekonsekvenserne for din bolig

Husleje og fremtidige forhold som følge af helhedsplanen

Husleje

Huslejberegningen nedenfor er anført i 2024-tal. Huslejen vil blive indekseret hvert år, hvilket betyder, at den – når helhedsplanen er gennemført – er tilsvarende højere.

Beregningen er desuden alene udtryk for en foreløbig beregning på baggrund af udgifterne til helhedsplanen. Der er således ikke er medregnet reguleringer som følge af afdelingens almindelige driftsudgifter.

Før reovering

Den nuværende husleje for din bolig på 108 m² – i 2024-tal: 5.502 kr. / md.

Efter reovering

Den fremtidige, omtrentlige husleje – i 2024-tal: 6.644 kr. / md.

OBS: Huslejen indekseres hvert år.

Udskiftning af køkkener: Køkkenvogne

I forbindelse med helhedsplanen for reoveringen af afdelingen får boligerne udskiftet køkkeninventar. Der vil i den kortvarige periode for køkkenudskiftningen blive stillet køkkenvogne til rådighed i afdelingen.

Såfremt du har særlige hensyn i forbindelse med ovenstående, vil Ungdomsbo være behjælpelig med at finde en løsning herpå.

Helhedsplan for renovering af Boligforeningen Nybo afd. 1

Den 17. april 2024

Individuel skrivelse om huslejekonsekvenserne for din bolig

Husleje og fremtidige forhold som følge af helhedsplanen

Husleje

Huslejberegningen nedenfor er anført i 2024-tal. Huslejen vil blive indekseret hvert år, hvilket betyder, at den – når helhedsplanen er gennemført – er tilsvarende højere.

Beregningen er desuden alene udtryk for en foreløbig beregning på baggrund af udgifterne til helhedsplanen. Der er således ikke er medregnet reguleringer som følge af afdelingens almindelige driftsudgifter.

Før renovering

Den nuværende husleje for din bolig på 83 m² – i 2024-tal: 4.532 kr. / md.

Efter renovering

Den fremtidige, omtrentlige husleje – i 2024-tal: 5.488 kr. / md.

OBS: Huslejen indekseres hvert år.

Udskiftning af køkkener: Køkkenvogne

I forbindelse med helhedsplanen for renoveringen af afdelingen får boligerne udskiftet køkkeninventar. Der vil i den kortvarige periode for køkkenudskiftningen blive stillet køkkenvogne til rådighed i afdelingen.

Såfremt du har særlige hensyn i forbindelse med ovenstående, vil Ungdomsbo være behjælpelig med at finde en løsning herpå.

Helhedsplan for reovering af Boligforeningen Nybo afd. 1

Den 17. april 2024

Individuel skrivelse om huslejekonsekvenserne for din bolig

Husleje og fremtidige forhold som følge af helhedsplanen

Husleje

Huslejberegningen nedenfor er anført i 2024-tal. Huslejen vil blive indekseret hvert år, hvilket betyder, at den – når helhedsplanen er gennemført – er tilsvarende højere.

Beregningen er desuden alene udtryk for en foreløbig beregning på baggrund af udgifterne til helhedsplanen. Der er således ikke er medregnet reguleringer som følge af afdelingens almindelige driftsudgifter.

Før reovering

Den nuværende husleje for din bolig på 108 m² – i 2024-tal: 5.502 kr. / md.

Efter reovering

Den fremtidige, omtrentlige husleje – i 2024-tal: 6.644 kr. / md.

OBS: Huslejen indekseres hvert år.

Udskiftning af køkkener: Køkkenvogne

I forbindelse med helhedsplanen for reoveringen af afdelingen får boligerne udskiftet køkkeninventar. Der vil i den kortvarige periode for køkkenudskiftningen blive stillet køkkenvogne til rådighed i afdelingen.

Såfremt du har særlige hensyn i forbindelse med ovenstående, vil Ungdomsbo være behjælpelig med at finde en løsning herpå.

Helhedsplan for renovering af Boligforeningen Nybo afd. 1

Den 17. april 2024

Individuel skrivelse om huslejekonsekvenserne for din bolig

Husleje og fremtidige forhold som følge af helhedsplanen

Husleje

Huslejberegningen nedenfor er anført i 2024-tal. Huslejen vil blive indekseret hvert år, hvilket betyder, at den – når helhedsplanen er gennemført – er tilsvarende højere.

Beregningen er desuden alene udtryk for en foreløbig beregning på baggrund af udgifterne til helhedsplanen. Der er således ikke er medregnet reguleringer som følge af afdelingens almindelige driftsudgifter.

Før renovering

Den nuværende husleje for din bolig på 96 m² – i 2024-tal: 4.826 kr. / md.

Efter renovering

Den fremtidige, omtrentlige husleje – i 2024-tal: 6.999 kr. / md.

OBS: Huslejen indekseres hvert år.

Renovering af badeværelser: Toilet- og badevogne

I forbindelse med helhedsplanen for renoveringen af afdelingen får boligerne i Jernehusene og på Enghavevej renoveret badeværelser. Der vil i perioden for badeværelsesrenoveringen blive stillet toilet- og badevogne til rådighed i afdelingen.

Såfremt du har særlige hensyn i forbindelse med ovenstående, vil Ungdomsbo være behjælpelig med at finde en løsning herpå.

Udskiftning af køkkener: Køkkenvogne

I forbindelse med helhedsplanen for renoveringen af afdelingen får boligerne udskiftet køkkeninventar. Der vil i den kortvarige periode for køkkenudskiftningen blive stillet køkkenvogne til rådighed i afdelingen.

Såfremt du har særlige hensyn i forbindelse med ovenstående, vil Ungdomsbo være behjælpelig med at finde en løsning herpå.

Helhedsplan for reovering af Boligforeningen Nybo afd. 1

Den 17. april 2024

Individuel skrivelse om huslejekonsekvenserne for din bolig

Husleje og fremtidige forhold som følge af helhedsplanen

Husleje

Huslejberegningen nedenfor er anført i 2024-tal. Huslejen vil blive indekseret hvert år, hvilket betyder, at den – når helhedsplanen er gennemført – er tilsvarende højere.

Beregningen er desuden alene udtryk for en foreløbig beregning på baggrund af udgifterne til helhedsplanen. Der er således ikke er medregnet reguleringer som følge af afdelingens almindelige driftsudgifter.

Før reovering

Den nuværende husleje for din bolig på 96 m² – i 2024-tal: 4.826 kr. / md.

Efter reovering

Den fremtidige, omtrentlige husleje – i 2024-tal: 6.999 kr. / md.

OBS: Huslejen indekseres hvert år.

Reovering af badeværelser: Toilet- og badevogne

I forbindelse med helhedsplanen for reoveringen af afdelingen får boligerne i Jernehusene og på Enghavevej reoveret badeværelser. Der vil i perioden for badeværelsesreoveringen blive stillet toilet- og badevogne til rådighed i afdelingen.

Såfremt du har særlige hensyn i forbindelse med ovenstående, vil Ungdomsbo være behjælpelig med at finde en løsning herpå.

Udskiftning af køkkener: Køkkenvogne

I forbindelse med helhedsplanen for reoveringen af afdelingen får boligerne udskiftet køkkeninventar. Der vil i den kortvarige periode for køkkenudskiftningen blive stillet køkkenvogne til rådighed i afdelingen.

Såfremt du har særlige hensyn i forbindelse med ovenstående, vil Ungdomsbo være behjælpelig med at finde en løsning herpå.

Helhedsplan for reovering af Boligforeningen Nybo afd. 1

Den 17. april 2024

Individuel skrivelse om huslejekonsekvenserne for din bolig

Husleje og fremtidige forhold som følge af helhedsplanen

Husleje

Huslejberegningen nedenfor er anført i 2024-tal. Huslejen vil blive indekseret hvert år, hvilket betyder, at den – når helhedsplanen er gennemført – er tilsvarende højere.

Beregningen er desuden alene udtryk for en foreløbig beregning på baggrund af udgifterne til helhedsplanen. Der er således ikke er medregnet reguleringer som følge af afdelingens almindelige driftsudgifter.

Før reovering

Den nuværende husleje for din bolig på 96 m² – i 2024-tal: 4.826 kr. / md.

Efter reovering

Den fremtidige, omtrentlige husleje – i 2024-tal: 6.999 kr. / md.

OBS: Huslejen indekseres hvert år.

Reovering af badeværelser: Toilet- og badevogne

I forbindelse med helhedsplanen for reoveringen af afdelingen får boligerne i Jernehusene og på Enghavevej reoveret badeværelser. Der vil i perioden for badeværelsesreoveringen blive stillet toilet- og badevogne til rådighed i afdelingen.

Såfremt du har særlige hensyn i forbindelse med ovenstående, vil Ungdomsbo være behjælpelig med at finde en løsning herpå.

Udskiftning af køkkener: Køkkenvogne

I forbindelse med helhedsplanen for reoveringen af afdelingen får boligerne udskiftet køkkeninventar. Der vil i den kortvarige periode for køkkenudskiftningen blive stillet køkkenvogne til rådighed i afdelingen.

Såfremt du har særlige hensyn i forbindelse med ovenstående, vil Ungdomsbo være behjælpelig med at finde en løsning herpå.

Helhedsplan for renovering af Boligforeningen Nybo afd. 1

Den 17. april 2024

Individuel skrivelse om huslejekonsekvenserne for din bolig

Husleje og fremtidige forhold som følge af helhedsplanen

Husleje

Huslejberegningen nedenfor er anført i 2024-tal. Huslejen vil blive indekseret hvert år, hvilket betyder, at den – når helhedsplanen er gennemført – er tilsvarende højere.

Beregningen er desuden alene udtryk for en foreløbig beregning på baggrund af udgifterne til helhedsplanen. Der er således ikke er medregnet reguleringer som følge af afdelingens almindelige driftsudgifter.

Før renovering

Den nuværende husleje for din bolig på 96 m² – i 2024-tal: 4.826 kr. / md.

Efter renovering

Den fremtidige, omtrentlige husleje – i 2024-tal: 6.999 kr. / md.

OBS: Huslejen indekseres hvert år.

Renovering af badeværelser: Toilet- og badevogne

I forbindelse med helhedsplanen for renoveringen af afdelingen får boligerne i Jernehusene og på Enghavevej renoveret badeværelser. Der vil i perioden for badeværelsesrenoveringen blive stillet toilet- og badevogne til rådighed i afdelingen.

Såfremt du har særlige hensyn i forbindelse med ovenstående, vil Ungdomsbo være behjælpelig med at finde en løsning herpå.

Udskiftning af køkkener: Køkkenvogne

I forbindelse med helhedsplanen for renoveringen af afdelingen får boligerne udskiftet køkkeninventar. Der vil i den kortvarige periode for køkkenudskiftningen blive stillet køkkenvogne til rådighed i afdelingen.

Såfremt du har særlige hensyn i forbindelse med ovenstående, vil Ungdomsbo være behjælpelig med at finde en løsning herpå.

Helhedsplan for reovering af Boligforeningen Nybo afd. 1

Den 17. april 2024

Individuel skrivelse om huslejekonsekvenserne for din bolig

Husleje og fremtidige forhold som følge af helhedsplanen

Husleje

Huslejberegningen nedenfor er anført i 2024-tal. Huslejen vil blive indekseret hvert år, hvilket betyder, at den – når helhedsplanen er gennemført – er tilsvarende højere.

Beregningen er desuden alene udtryk for en foreløbig beregning på baggrund af udgifterne til helhedsplanen. Der er således ikke er medregnet reguleringer som følge af afdelingens almindelige driftsudgifter.

Før reovering

Den nuværende husleje for din bolig på 96 m² – i 2024-tal: 4.826 kr. / md.

Efter reovering

Den fremtidige, omtrentlige husleje – i 2024-tal: 6.999 kr. / md.

OBS: Huslejen indekseres hvert år.

Reovering af badeværelser: Toilet- og badevogne

I forbindelse med helhedsplanen for reoveringen af afdelingen får boligerne i Jernehusene og på Enghavevej reoveret badeværelser. Der vil i perioden for badeværelsesreoveringen blive stillet toilet- og badevogne til rådighed i afdelingen.

Såfremt du har særlige hensyn i forbindelse med ovenstående, vil Ungdomsbo være behjælpelig med at finde en løsning herpå.

Udskiftning af køkkener: Køkkenvogne

I forbindelse med helhedsplanen for reoveringen af afdelingen får boligerne udskiftet køkkeninventar. Der vil i den kortvarige periode for køkkenudskiftningen blive stillet køkkenvogne til rådighed i afdelingen.

Såfremt du har særlige hensyn i forbindelse med ovenstående, vil Ungdomsbo være behjælpelig med at finde en løsning herpå.

Helhedsplan for reovering af Boligforeningen Nybo afd. 1

Den 17. april 2024

Individuel skrivelse om huslejekonsekvenserne for din bolig

Husleje og fremtidige forhold som følge af helhedsplanen

Husleje

Huslejberegningen nedenfor er anført i 2024-tal. Huslejen vil blive indekseret hvert år, hvilket betyder, at den – når helhedsplanen er gennemført – er tilsvarende højere.

Beregningen er desuden alene udtryk for en foreløbig beregning på baggrund af udgifterne til helhedsplanen. Der er således ikke er medregnet reguleringer som følge af afdelingens almindelige driftsudgifter.

Før reovering

Den nuværende husleje for din bolig på 96 m² – i 2024-tal: 4.826 kr. / md.

Efter reovering

Den fremtidige, omtrentlige husleje – i 2024-tal: 6.999 kr. / md.

OBS: Huslejen indekseres hvert år.

Reovering af badeværelser: Toilet- og badevogne

I forbindelse med helhedsplanen for reoveringen af afdelingen får boligerne i Jernehusene og på Enghavevej reoveret badeværelser. Der vil i perioden for badeværelsesreoveringen blive stillet toilet- og badevogne til rådighed i afdelingen.

Såfremt du har særlige hensyn i forbindelse med ovenstående, vil Ungdomsbo være behjælpelig med at finde en løsning herpå.

Udskiftning af køkkener: Køkkenvogne

I forbindelse med helhedsplanen for reoveringen af afdelingen får boligerne udskiftet køkkeninventar. Der vil i den kortvarige periode for køkkenudskiftningen blive stillet køkkenvogne til rådighed i afdelingen.

Såfremt du har særlige hensyn i forbindelse med ovenstående, vil Ungdomsbo være behjælpelig med at finde en løsning herpå.

Helhedsplan for reovering af Boligforeningen Nybo afd. 1

Den 17. april 2024

Individuel skrivelse om huslejekonsekvenserne for din bolig

Husleje og fremtidige forhold som følge af helhedsplanen

Husleje

Huslejberegningen nedenfor er anført i 2024-tal. Huslejen vil blive indekseret hvert år, hvilket betyder, at den – når helhedsplanen er gennemført – er tilsvarende højere.

Beregningen er desuden alene udtryk for en foreløbig beregning på baggrund af udgifterne til helhedsplanen. Der er således ikke er medregnet reguleringer som følge af afdelingens almindelige driftsudgifter.

Før reovering

Den nuværende husleje for din bolig på 96 m² – i 2024-tal: 4.826 kr. / md.

Efter reovering

Den fremtidige, omtrentlige husleje – i 2024-tal: 6.999 kr. / md.

OBS: Huslejen indekseres hvert år.

Reovering af badeværelser: Toilet- og badevogne

I forbindelse med helhedsplanen for reoveringen af afdelingen får boligerne i Jernehusene og på Enghavevej reoveret badeværelser. Der vil i perioden for badeværelsesreoveringen blive stillet toilet- og badevogne til rådighed i afdelingen.

Såfremt du har særlige hensyn i forbindelse med ovenstående, vil Ungdomsbo være behjælpelig med at finde en løsning herpå.

Udskiftning af køkkener: Køkkenvogne

I forbindelse med helhedsplanen for reoveringen af afdelingen får boligerne udskiftet køkkeninventar. Der vil i den kortvarige periode for køkkenudskiftningen blive stillet køkkenvogne til rådighed i afdelingen.

Såfremt du har særlige hensyn i forbindelse med ovenstående, vil Ungdomsbo være behjælpelig med at finde en løsning herpå.

Helhedsplan for reovering af Boligforeningen Nybo afd. 1

Den 17. april 2024

Individuel skrivelse om huslejekonsekvenserne for din bolig

Husleje og fremtidige forhold som følge af helhedsplanen

Husleje

Huslejberegningen nedenfor er anført i 2024-tal. Huslejen vil blive indekseret hvert år, hvilket betyder, at den – når helhedsplanen er gennemført – er tilsvarende højere.

Beregningen er desuden alene udtryk for en foreløbig beregning på baggrund af udgifterne til helhedsplanen. Der er således ikke er medregnet reguleringer som følge af afdelingens almindelige driftsudgifter.

Før reovering

Den nuværende husleje for din bolig på 96 m² – i 2024-tal: 4.826 kr. / md.

Efter reovering

Den fremtidige, omtrentlige husleje – i 2024-tal: 6.999 kr. / md.

OBS: Huslejen indekseres hvert år.

Reovering af badeværelser: Toilet- og badevogne

I forbindelse med helhedsplanen for reoveringen af afdelingen får boligerne i Jernehusene og på Enghavevej reoveret badeværelser. Der vil i perioden for badeværelsesreoveringen blive stillet toilet- og badevogne til rådighed i afdelingen.

Såfremt du har særlige hensyn i forbindelse med ovenstående, vil Ungdomsbo være behjælpelig med at finde en løsning herpå.

Udskiftning af køkkener: Køkkenvogne

I forbindelse med helhedsplanen for reoveringen af afdelingen får boligerne udskiftet køkkeninventar. Der vil i den kortvarige periode for køkkenudskiftningen blive stillet køkkenvogne til rådighed i afdelingen.

Såfremt du har særlige hensyn i forbindelse med ovenstående, vil Ungdomsbo være behjælpelig med at finde en løsning herpå.

Helhedsplan for reovering af Boligforeningen Nybo afd. 1

Den 17. april 2024

Individuel skrivelse om huslejekonsekvenserne for din bolig

Husleje og fremtidige forhold som følge af helhedsplanen

Husleje

Huslejberegningen nedenfor er anført i 2024-tal. Huslejen vil blive indekseret hvert år, hvilket betyder, at den – når helhedsplanen er gennemført – er tilsvarende højere.

Beregningen er desuden alene udtryk for en foreløbig beregning på baggrund af udgifterne til helhedsplanen. Der er således ikke er medregnet reguleringer som følge af afdelingens almindelige driftsudgifter.

Før reovering

Den nuværende husleje for din bolig på 96 m² – i 2024-tal: 4.826 kr. / md.

Efter reovering

Den fremtidige, omtrentlige husleje – i 2024-tal: 6.999 kr. / md.

OBS: Huslejen indekseres hvert år.

Reovering af badeværelser: Toilet- og badevogne

I forbindelse med helhedsplanen for reoveringen af afdelingen får boligerne i Jernehusene og på Enghavevej reoveret badeværelser. Der vil i perioden for badeværelsesreoveringen blive stillet toilet- og badevogne til rådighed i afdelingen.

Såfremt du har særlige hensyn i forbindelse med ovenstående, vil Ungdomsbo være behjælpelig med at finde en løsning herpå.

Udskiftning af køkkener: Køkkenvogne

I forbindelse med helhedsplanen for reoveringen af afdelingen får boligerne udskiftet køkkeninventar. Der vil i den kortvarige periode for køkkenudskiftningen blive stillet køkkenvogne til rådighed i afdelingen.

Såfremt du har særlige hensyn i forbindelse med ovenstående, vil Ungdomsbo være behjælpelig med at finde en løsning herpå.

Helhedsplan for reovering af Boligforeningen Nybo afd. 1

Den 17. april 2024

Individuel skrivelse om huslejekonsekvenserne for din bolig

Husleje og fremtidige forhold som følge af helhedsplanen

Husleje

Huslejberegningen nedenfor er anført i 2024-tal. Huslejen vil blive indekseret hvert år, hvilket betyder, at den – når helhedsplanen er gennemført – er tilsvarende højere.

Beregningen er desuden alene udtryk for en foreløbig beregning på baggrund af udgifterne til helhedsplanen. Der er således ikke er medregnet reguleringer som følge af afdelingens almindelige driftsudgifter.

Før reovering

Den nuværende husleje for din bolig på 96 m² – i 2024-tal: 4.826 kr. / md.

Efter reovering

Den fremtidige, omtrentlige husleje – i 2024-tal: 6.999 kr. / md.

OBS: Huslejen indekseres hvert år.

Reovering af badeværelser: Toilet- og badevogne

I forbindelse med helhedsplanen for reoveringen af afdelingen får boligerne i Jernehusene og på Enghavevej reoveret badeværelser. Der vil i perioden for badeværelsesreoveringen blive stillet toilet- og badevogne til rådighed i afdelingen.

Såfremt du har særlige hensyn i forbindelse med ovenstående, vil Ungdomsbo være behjælpelig med at finde en løsning herpå.

Udskiftning af køkkener: Køkkenvogne

I forbindelse med helhedsplanen for reoveringen af afdelingen får boligerne udskiftet køkkeninventar. Der vil i den kortvarige periode for køkkenudskiftningen blive stillet køkkenvogne til rådighed i afdelingen.

Såfremt du har særlige hensyn i forbindelse med ovenstående, vil Ungdomsbo være behjælpelig med at finde en løsning herpå.

Helhedsplan for reovering af Boligforeningen Nybo afd. 1

Den 17. april 2024

Individuel skrivelse om huslejekonsekvenserne for din bolig

Husleje og fremtidige forhold som følge af helhedsplanen

Husleje

Huslejberegningen nedenfor er anført i 2024-tal. Huslejen vil blive indekseret hvert år, hvilket betyder, at den – når helhedsplanen er gennemført – er tilsvarende højere.

Beregningen er desuden alene udtryk for en foreløbig beregning på baggrund af udgifterne til helhedsplanen. Der er således ikke er medregnet reguleringer som følge af afdelingens almindelige driftsudgifter.

Før reovering

Den nuværende husleje for din bolig på 96 m² – i 2024-tal: 4.826 kr. / md.

Efter reovering

Den fremtidige, omtrentlige husleje – i 2024-tal: 6.999 kr. / md.

OBS: Huslejen indekseres hvert år.

Reovering af badeværelser: Toilet- og badevogne

I forbindelse med helhedsplanen for reoveringen af afdelingen får boligerne i Jernehusene og på Enghavevej reoveret badeværelser. Der vil i perioden for badeværelsesreoveringen blive stillet toilet- og badevogne til rådighed i afdelingen.

Såfremt du har særlige hensyn i forbindelse med ovenstående, vil Ungdomsbo være behjælpelig med at finde en løsning herpå.

Udskiftning af køkkener: Køkkenvogne

I forbindelse med helhedsplanen for reoveringen af afdelingen får boligerne udskiftet køkkeninventar. Der vil i den kortvarige periode for køkkenudskiftningen blive stillet køkkenvogne til rådighed i afdelingen.

Såfremt du har særlige hensyn i forbindelse med ovenstående, vil Ungdomsbo være behjælpelig med at finde en løsning herpå.

Helhedsplan for reovering af Boligforeningen Nybo afd. 1

Den 17. april 2024

Individuel skrivelse om huslejekonsekvenserne for din bolig

Husleje og fremtidige forhold som følge af helhedsplanen

Husleje

Huslejberegningen nedenfor er anført i 2024-tal. Huslejen vil blive indekseret hvert år, hvilket betyder, at den – når helhedsplanen er gennemført – er tilsvarende højere.

Beregningen er desuden alene udtryk for en foreløbig beregning på baggrund af udgifterne til helhedsplanen. Der er således ikke er medregnet reguleringer som følge af afdelingens almindelige driftsudgifter.

Før reovering

Den nuværende husleje for din bolig på 96 m² – i 2024-tal: 4.826 kr. / md.

Efter reovering

Den fremtidige, omtrentlige husleje – i 2024-tal: 6.999 kr. / md.

OBS: Huslejen indekseres hvert år.

Reovering af badeværelser: Toilet- og badevogne

I forbindelse med helhedsplanen for reoveringen af afdelingen får boligerne i Jernehusene og på Enghavevej reoveret badeværelser. Der vil i perioden for badeværelsesreoveringen blive stillet toilet- og badevogne til rådighed i afdelingen.

Såfremt du har særlige hensyn i forbindelse med ovenstående, vil Ungdomsbo være behjælpelig med at finde en løsning herpå.

Udskiftning af køkkener: Køkkenvogne

I forbindelse med helhedsplanen for reoveringen af afdelingen får boligerne udskiftet køkkeninventar. Der vil i den kortvarige periode for køkkenudskiftningen blive stillet køkkenvogne til rådighed i afdelingen.

Såfremt du har særlige hensyn i forbindelse med ovenstående, vil Ungdomsbo være behjælpelig med at finde en løsning herpå.

Helhedsplan for reovering af Boligforeningen Nybo afd. 1

Den 17. april 2024

Individuel skrivelse om huslejekonsekvenserne for din bolig

Husleje og fremtidige forhold som følge af helhedsplanen

Husleje

Huslejberegningen nedenfor er anført i 2024-tal. Huslejen vil blive indekseret hvert år, hvilket betyder, at den – når helhedsplanen er gennemført – er tilsvarende højere.

Beregningen er desuden alene udtryk for en foreløbig beregning på baggrund af udgifterne til helhedsplanen. Der er således ikke er medregnet reguleringer som følge af afdelingens almindelige driftsudgifter.

Før reovering

Den nuværende husleje for din bolig på 96 m² – i 2024-tal: 4.826 kr. / md.

Efter reovering

Den fremtidige, omtrentlige husleje – i 2024-tal: 6.999 kr. / md.

OBS: Huslejen indekseres hvert år.

Reovering af badeværelser: Toilet- og badevogne

I forbindelse med helhedsplanen for reoveringen af afdelingen får boligerne i Jernehusene og på Enghavevej reoveret badeværelser. Der vil i perioden for badeværelsesreoveringen blive stillet toilet- og badevogne til rådighed i afdelingen.

Såfremt du har særlige hensyn i forbindelse med ovenstående, vil Ungdomsbo være behjælpelig med at finde en løsning herpå.

Udskiftning af køkkener: Køkkenvogne

I forbindelse med helhedsplanen for reoveringen af afdelingen får boligerne udskiftet køkkeninventar. Der vil i den kortvarige periode for køkkenudskiftningen blive stillet køkkenvogne til rådighed i afdelingen.

Såfremt du har særlige hensyn i forbindelse med ovenstående, vil Ungdomsbo være behjælpelig med at finde en løsning herpå.

Helhedsplan for renovering af Boligforeningen Nybo afd. 1

Den 17. april 2024

Individuel skrivelse om huslejekonsekvenserne for din bolig

Husleje og fremtidige forhold som følge af helhedsplanen

Husleje

Huslejberegningen nedenfor er anført i 2024-tal. Huslejen vil blive indekseret hvert år, hvilket betyder, at den – når helhedsplanen er gennemført – er tilsvarende højere.

Beregningen er desuden alene udtryk for en foreløbig beregning på baggrund af udgifterne til helhedsplanen. Der er således ikke er medregnet reguleringer som følge af afdelingens almindelige driftsudgifter.

Før renovering

Den nuværende husleje for din bolig på 96 m² – i 2024-tal: 4.826 kr. / md.

Efter renovering

Den fremtidige, omtrentlige husleje – i 2024-tal: 6.999 kr. / md.

OBS: Huslejen indekseres hvert år.

Renovering af badeværelser: Toilet- og badevogne

I forbindelse med helhedsplanen for renoveringen af afdelingen får boligerne i Jernehusene og på Enghavevej renoveret badeværelser. Der vil i perioden for badeværelsesrenoveringen blive stillet toilet- og badevogne til rådighed i afdelingen.

Såfremt du har særlige hensyn i forbindelse med ovenstående, vil Ungdomsbo være behjælpelig med at finde en løsning herpå.

Udskiftning af køkkener: Køkkenvogne

I forbindelse med helhedsplanen for renoveringen af afdelingen får boligerne udskiftet køkkeninventar. Der vil i den kortvarige periode for køkkenudskiftningen blive stillet køkkenvogne til rådighed i afdelingen.

Såfremt du har særlige hensyn i forbindelse med ovenstående, vil Ungdomsbo være behjælpelig med at finde en løsning herpå.

Helhedsplan for reovering af Boligforeningen Nybo afd. 1

Den 17. april 2024

Individuel skrivelse om huslejekonsekvenserne for din bolig

Husleje og fremtidige forhold som følge af helhedsplanen

Husleje

Huslejberegningen nedenfor er anført i 2024-tal. Huslejen vil blive indekseret hvert år, hvilket betyder, at den – når helhedsplanen er gennemført – er tilsvarende højere.

Beregningen er desuden alene udtryk for en foreløbig beregning på baggrund af udgifterne til helhedsplanen. Der er således ikke er medregnet reguleringer som følge af afdelingens almindelige driftsudgifter.

Før reovering

Den nuværende husleje for din bolig på 96 m² – i 2024-tal: 4.826 kr. / md.

Efter reovering

Den fremtidige, omtrentlige husleje – i 2024-tal: 6.999 kr. / md.

OBS: Huslejen indekseres hvert år.

Reovering af badeværelser: Toilet- og badevogne

I forbindelse med helhedsplanen for reoveringen af afdelingen får boligerne i Jernehusene og på Enghavevej reoveret badeværelser. Der vil i perioden for badeværelsesreoveringen blive stillet toilet- og badevogne til rådighed i afdelingen.

Såfremt du har særlige hensyn i forbindelse med ovenstående, vil Ungdomsbo være behjælpelig med at finde en løsning herpå.

Udskiftning af køkkener: Køkkenvogne

I forbindelse med helhedsplanen for reoveringen af afdelingen får boligerne udskiftet køkkeninventar. Der vil i den kortvarige periode for køkkenudskiftningen blive stillet køkkenvogne til rådighed i afdelingen.

Såfremt du har særlige hensyn i forbindelse med ovenstående, vil Ungdomsbo være behjælpelig med at finde en løsning herpå.

Helhedsplan for renovering af Boligforeningen Nybo afd. 1

Den 17. april 2024

Individuel skrivelse om huslejekonsekvenserne for din bolig

Husleje og fremtidige forhold som følge af helhedsplanen

Husleje

Huslejberegningen nedenfor er anført i 2024-tal. Huslejen vil blive indekseret hvert år, hvilket betyder, at den – når helhedsplanen er gennemført – er tilsvarende højere.

Beregningen er desuden alene udtryk for en foreløbig beregning på baggrund af udgifterne til helhedsplanen. Der er således ikke er medregnet reguleringer som følge af afdelingens almindelige driftsudgifter.

Før renovering

Den nuværende husleje for din bolig på 96 m² – i 2024-tal: 4.826 kr. / md.

Efter renovering

Den fremtidige, omtrentlige husleje – i 2024-tal: 6.999 kr. / md.

OBS: Huslejen indekseres hvert år.

Renovering af badeværelser: Toilet- og badevogne

I forbindelse med helhedsplanen for renoveringen af afdelingen får boligerne i Jernehusene og på Enghavevej renoveret badeværelser. Der vil i perioden for badeværelsesrenoveringen blive stillet toilet- og badevogne til rådighed i afdelingen.

Såfremt du har særlige hensyn i forbindelse med ovenstående, vil Ungdomsbo være behjælpelig med at finde en løsning herpå.

Udskiftning af køkkener: Køkkenvogne

I forbindelse med helhedsplanen for renoveringen af afdelingen får boligerne udskiftet køkkeninventar. Der vil i den kortvarige periode for køkkenudskiftningen blive stillet køkkenvogne til rådighed i afdelingen.

Såfremt du har særlige hensyn i forbindelse med ovenstående, vil Ungdomsbo være behjælpelig med at finde en løsning herpå.

Helhedsplan for reovering af Boligforeningen Nybo afd. 1

Den 17. april 2024

Individuel skrivelse om huslejekonsekvenserne for din bolig

Husleje og fremtidige forhold som følge af helhedsplanen

Husleje

Huslejberegningen nedenfor er anført i 2024-tal. Huslejen vil blive indekseret hvert år, hvilket betyder, at den – når helhedsplanen er gennemført – er tilsvarende højere.

Beregningen er desuden alene udtryk for en foreløbig beregning på baggrund af udgifterne til helhedsplanen. Der er således ikke er medregnet reguleringer som følge af afdelingens almindelige driftsudgifter.

Før reovering

Den nuværende husleje for din bolig på 96 m² – i 2024-tal: 4.826 kr. / md.

Efter reovering

Den fremtidige, omtrentlige husleje – i 2024-tal: 6.999 kr. / md.

OBS: Huslejen indekseres hvert år.

Reovering af badeværelser: Toilet- og badevogne

I forbindelse med helhedsplanen for reoveringen af afdelingen får boligerne i Jernehusene og på Enghavevej reoveret badeværelser. Der vil i perioden for badeværelsesreoveringen blive stillet toilet- og badevogne til rådighed i afdelingen.

Såfremt du har særlige hensyn i forbindelse med ovenstående, vil Ungdomsbo være behjælpelig med at finde en løsning herpå.

Udskiftning af køkkener: Køkkenvogne

I forbindelse med helhedsplanen for reoveringen af afdelingen får boligerne udskiftet køkkeninventar. Der vil i den kortvarige periode for køkkenudskiftningen blive stillet køkkenvogne til rådighed i afdelingen.

Såfremt du har særlige hensyn i forbindelse med ovenstående, vil Ungdomsbo være behjælpelig med at finde en løsning herpå.